



# Jahresrechnung 2023

nach HRM2



# Inhaltsverzeichnis

---

1 Berichterstattung.....	5
1.1 Allgemeines .....	5
1.2 Erfolgsrechnung.....	6
1.3 Spezialfinanzierungen (SF).....	12
1.4 Investitionsrechnung .....	13
1.5 Bilanz .....	13
1.6 Nachkredite .....	13
1.7 Spezialfinanzierungen.....	14
2 Eckdaten .....	15
2.1 Übersicht .....	15
2.2 Selbstfinanzierung/Finanzierungsergebnis .....	16
2.3 Gestufte Erfolgsausweise .....	17
3 Bilanz.....	22
4 Funktionen.....	23
4.1 Erfolgsrechnung.....	23
4.2 Investitionsrechnung .....	29
5 Sachgruppen .....	30
5.1 Erfolgsrechnung.....	30
5.2 Investitionsrechnung .....	31
6 Geldflussrechnung .....	32
7 Finanzkennzahlen .....	37
7.1 Gesamthaushalt.....	37
7.2 Allgemeiner Haushalt .....	37

7.3 Spezialfinanzierung Wasserversorgung.....	38
7.4 Spezialfinanzierung Abwasserentsorgung.....	38
7.5 Spezialfinanzierung Abfall .....	38
8 Antrag der Exekutive .....	39
9 Bestätigungsbericht.....	41
10 Anhang.....	43
10.1 Regelwerk.....	43
10.2 Grundlagen der Jahresrechnung .....	44
10.3 Eigenkapitalnachweis .....	45
10.4 Rückstellungsspiegel.....	46
10.5 Beteiligungsspiegel.....	47
10.6 Gewährleistungsspiegel.....	52
10.7 Anlagespiegel.....	53
10.8 Kreditkontrolle.....	56
10.9 Weitere massgebende Angaben .....	59
11 Details zur Rechnung.....	61
11.1 Bilanz .....	61
11.2 Erfolgsrechnung nach Funktionen.....	67
11.3 Erfolgsrechnung nach Sachgruppen .....	102
11.4 Investitionsrechnung nach Funktionen .....	109
11.5 Investitionsrechnung nach Sachgruppen .....	113

## 1 Berichterstattung

### 1.1 Allgemeines

Die Jahresrechnung 2023 wurde nach dem Rechnungslegungsmodell HRM2 gemäss Art. 70 Gemeindegesetz (GG, BSG 170.11) erstellt. Zum Einsatz gelangte die Verwaltungssoftware der Firma Abacus. Verantwortlich für die Rechnungsführung war Mario Saladin, Leiter Abteilung Finanzen und Christoph Blatter, Stv. Leiter Abteilung Finanzen.

### Budget und Steueranlage

Das Budget für das Jahr 2023 wurde von der Gemeindeversammlung am 24. November 2022 mit folgenden Ansätzen beschlossen:

Gemeindesteueranlage	1.59
Liegenschaftssteuer	1.50 ‰ des amtlichen Wertes
Feuerwehersatzabgabe	17% der einfachen Steuer, minimal CHF 20.00, maximal CHF 450.00
Hundetaxe	100 CHF pro Tier

### Wasser

Anschlussgebühren	CHF	250.00	pro BW
Grundgebühr	CHF	5.50	pro BW
Verbrauchsgebühr	CHF	2.50	pro m <sup>3</sup>
Ungemessene Wasserbezüge	CHF	200.00	pauschal zuzüglich CHF 20.00 pro Tag

### Abwasser

Anschlussgebühren	CHF	350.00	pro BW
- Regenabwasser	CHF	40.00	pro m <sup>2</sup> Fläche
Grundgebühr	CHF	1.50	pro BW
Verbrauchsgebühr	CHF	1.20	pro m <sup>3</sup>
- Regenabwasser	0 bis 50 m <sup>2</sup> CHF 0.00; 51 bis 250 m <sup>2</sup> CHF 85.00; 251 bis 500 m <sup>2</sup> CHF 170.00; ab 501 m <sup>2</sup> pro 100 m <sup>2</sup> CHF 35.00		

### Abfall

Grundgebühr	CHF	90.00	pro Wohnung
Containerplomben	CHF	47.50	pro 800 l
Gebührensäcke und -marken	CHF	1.90	pro 35 l (AVAG-Beschluss)

**Ergebnisse**

Nach HRM2 muss das Ergebnis des Gesamthaushalts von der Gemeindeversammlung genehmigt werden

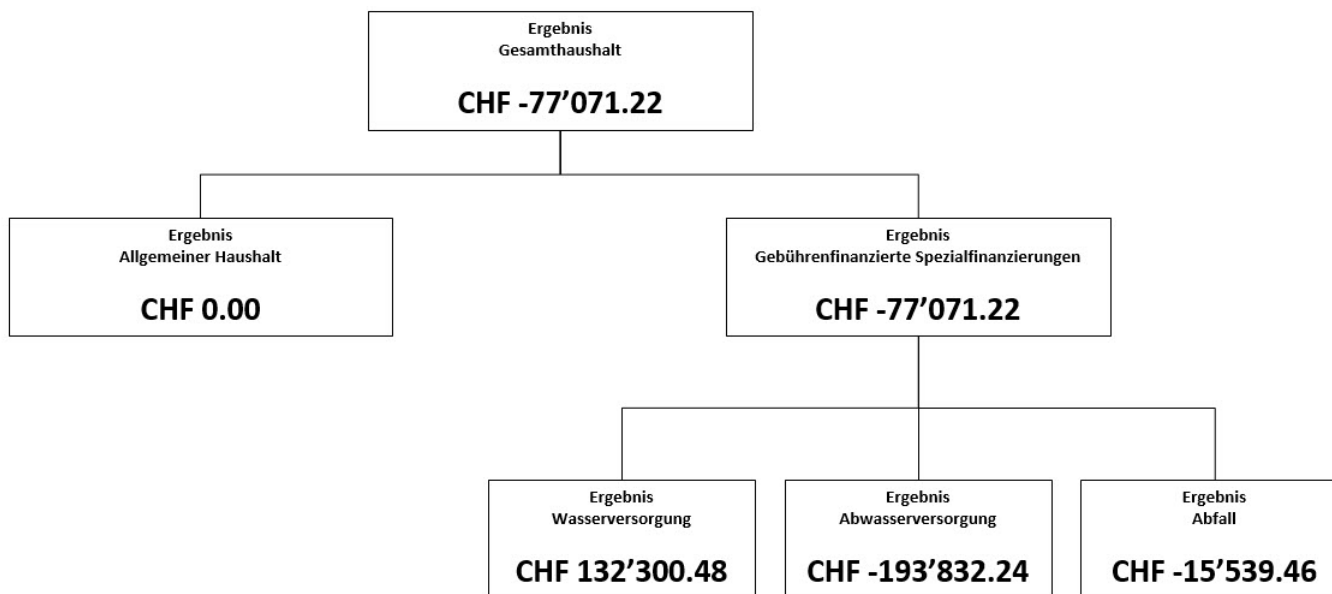

**1.2 Erfolgsrechnung**

**1.2.1 Ergebnis Gesamthaushalt**

Der Gesamthaushalt schliesst mit einem Aufwandüberschuss von CHF 77'071.22 ab. Budgetiert war ein Ertragsüberschuss von CHF 29'386.00. Die Verschlechterung gegenüber dem Budget beträgt CHF 106'457.22.

Die Anschlussgebühren in der SF Abwasserentsorgung blieben deutlich unter dem budgetierten Wert, was zu einer zusätzlicher Einlage in den Werterhalt führte. Die Abwasserrechnung schliesst deshalb mit einem Minus von CHF 193'832.24 und verursacht den Aufwandüberschuss im Gesamthaushalt.

**1.2.2 Ergebnis Allgemeiner Haushalt**

Der Allgemeine Haushalt schliesst mit einem Aufwandüberschuss von CHF 0.00 ab. Budgetiert war ein Aufwandüberschuss von CHF 50'954.00. Die Besserstellung gegenüber dem Budget beträgt CHF 50'954.00.

Der Einbruch der Steuereinnahmen der juristischen Personen (-Fr. 0.87 Mio.) konnte durch die Steigerung bei anderen Steuern (natürliche Persnen, Sonderveranlagungen, Liegenschaften, Grundstückgewinn, Erbschaft) mehr als kompensiert werden.

Die gleichzeitig gesunkenen Nettoaufwände in den meisten Funktionen führen zu einem erfreulichen Jahresergebnis.

Eine zusätzliche Einlage in die Spezialfinanzierung Vorfinanzierung Verwaltungsvermögen in der Höhe von CHF 950'000.00 wird der Gemeindeversammlung zur Annahme vorgelegt und ist in der Rechnung bereits enthalten. Gemäss Bestimmungen zum Rechnungsmodell HRM2 mussten zusätzliche Abschreibungen von CHF 765'568.03 verbucht werden. Diese müssen vorgenommen werden, wenn der Allgemeine Haushalt einen Ertragsüberschuss ausweist und die ordentlichen Abschreibungen kleiner sind als die Nettoinvestitionen.

### 1.2.3 Kommentar Sachgruppen

Die Kommentare beziehen sich auf den Gesamthaushalt.

#### 30 - Personalaufwand

	Rechnung 2023	Budget 2023	Veränderung	Rechnung 2022
Personalaufwand	7'933'039	7'806'560	126'479 	7'487'749

Der Personalaufwand liegt ca. 1.6% über dem Budget. Die Erhöhung verursachten lange Krankheitsausfälle, die kompensiert werden mussten. Im Vergleich zum Vorjahr mussten die Pensen bei der Tagesschule und bei den Schülertransporten wegen mehr Kindern erhöht werden.

#### 31 - Sach- und übriger Betriebsaufwand

	Rechnung 2023	Budget 2023	Veränderung	Rechnung 2022
Sach- und übriger Betriebsaufwand	5'523'265	5'988'986	-465'721 	5'125'197

Der Sachaufwand liegt CHF 465'720 unter dem Budget (-7.8.0%). Vor allem der tiefer ausgefallene Strassen- und Leitungsunterhalt, aber auch tiefere Kosten für IT, Dienstleistungen und Honorare haben dazu beigetragen.

**33 - Abschreibungen**

	Rechnung 2023	Budget 2023	Veränderung	Rechnung 2022
Abschreibungen Verwaltungsvermögen	588'537	566'100	22'437 ↗	483'514

Die ordentlichen Abschreibungen auf dem Verwaltungsvermögen fallen etwas höher aus als budgetiert, da die Nutzungsdauer des Provisoriums der Tagesschule verkürzt wurde.

**34 - Finanzaufwand**

	Rechnung 2023	Budget 2023	Veränderung	Rechnung 2022
Finanzaufwand	121'375	170'680	-49'305 ↘	185'437

Tiefere Vergütungszinsen auf Steuerguthaben und tiefere Aufwände für die Liegenschaften des Finanzvermögens führten zu diesem Minderaufwand.

**35 - Einlagen in Fonds und Spezialfinanzierungen**

	Rechnung 2023	Budget 2023	Veränderung	Rechnung 2022
Einlagen in Fonds und Spezialfinanzierungen	928'407	1'112'700	-184'293 ↘	1'220'069

Die Einlagen in die Spezialfinanzierungen des Eigenkapitals resultieren aus den Anschlussgebühren Wasser und Abwasser und fallen tiefer aus als budgetiert. Dies entspricht der vorgeschriebenen Einlage von 60 % der Werterhaltungskosten.

**36 - Transferaufwand**

	Rechnung 2023	Budget 2023	Veränderung	Rechnung 2022
Transferaufwand	19'560'879	19'641'010	-80'131 →	19'185'801

Der Transferaufwand liegt im Jahr 2023 ca. 0.4% unter dem Budget.



**38 - Ausserordentlicher Aufwand**

	Rechnung 2023	Budget 2023	Veränderung	Rechnung 2022
Ausserordentlicher Aufwand	2'366'168	500'000	1'866'168 	1'780'188

Die Einlage in die Spezialfinanzierung Vorfinanzierung Verwaltungsvermögen und die gesetzlich vorgeschriebenen zusätzlichen Abschreibungen werden als ausserordentlicher Aufwand verbucht.

**39 - Interne Verrechnungen**

	Rechnung 2023	Budget 2023	Veränderung	Rechnung 2022
Interne Verrechnungen	3'104'816	2'916'517	188'299 	3'281'270

Bei den internen Verrechnungen werden Personal- und Sachaufwand, Zinsen und Abschreibungen sowie Erträge zwischen den einzelnen Funktionen weiter verrechnet, damit die wirtschaftliche Aufgabenerfüllung je Aufgabenbereich beurteilt werden kann. Die internen Aufwände decken sich mit den internen Erträgen der Kontengruppe 49.

**40 - Fiskalertrag**

	Rechnung 2023	Budget 2023	Veränderung	Rechnung 2022
Fiskalertrag	15'856'389	14'895'400	960'989 	15'373'184

Der Einbruch der Steuereinnahmen der juristischen Personen (-Fr. 0.87 Mio.) konnte durch die Steigerung bei anderen Steuern (natürlichen Personen, Sonderveranlagungen, Liegenschaften, Grundstücksgewinn, Erbschaft) mehr als kompensiert werden.

**41 - Regalien und Konzessionen**

	Rechnung 2023	Budget 2023	Veränderung	Rechnung 2022
Regalien und Konzessionen	200'807	215'000	-14'193 	218'764

Die Einnahmen stammen aus der Provision der BKW und liegen leicht unter dem budgetierten Wert.

**42 - Entgelte**

	Rechnung 2023	Budget 2023	Veränderung	Rechnung 2022
Entgelte	8'001'151	8'033'857	-32'706 →	8'585'186

Die Entgelte (u.a. Gebühren der Spezialfinanzierungen, Erträge ohne Inkassoprivileg), sind ca. 0.4% tiefer als budgetiert.

**43 - Verschiedene Erträge**

	Rechnung 2023	Budget 2023	Veränderung	Rechnung 2022
Verschiedene Erträge	29'674	40'000	-10'326 ↘	262'337

Eine Auflösung von Rückstellungen der Jugendfachstelle führen zu diesen Zahlen.

**44 - Finanzertrag**

	Rechnung 2023	Budget 2023	Veränderung	Rechnung 2022
Finanzertrag	1'033'502	724'014	309'488 ↗	1'029'298

Die amtliche Neubewertung von Grundstücken, die Marktwertanpassung der Wertschriften und die Anlage der flüssigen Mittel in Festgelder ergab eine Zunahme des Finanzertrages.

**45 - Entnahmen aus Fonds und Spezialfinanzierungen**

	Rechnung 2023	Budget 2023	Veränderung	Rechnung 2022
Entnahmen aus Fonds und Spezialfinanzierungen	106'291	109'065	-2'774 ↘	101'077

Der Aufwandüberschuss der Feuerwehr und die Abschreibungen der Spezialfinanzierungen Wasser und Abwasser wurden dem entsprechenden Werterhalt entnommen

**46 - Transferertrag**

	Rechnung 2023	Budget 2023	Veränderung	Rechnung 2022
Transferertrag	11'627'541	11'714'386	-86'845 →	10'399'492

Die Transfererträge entsprechen dem budgetierten Wert (-0.8%)

**48 - Ausserordentlicher Ertrag**

	Rechnung 2023	Budget 2023	Veränderung	Rechnung 2022
Ausserordentlicher Ertrag	89'245	83'700	5'545 ↗	286'371

Die gesetzlich vorgeschriebene Auflösung der Neubewertungsreserve und eine Entnahme aus der Mehrwertabgabe zur Finanzierung von Infrastrukturprojekten erscheint hier als Ertrag.

**49 - Interne Verrechnungen**

	Rechnung 2023	Budget 2023	Veränderung	Rechnung 2022
Interne Verrechnungen	3'104'816	2'916'517	188'299 ↗	3'281'270

Die Einlage in die Spezialfinanzierung Vorfinanzierung Verwaltungsvermögen und die gesetzlich vorgeschriebenen zusätzlichen Abschreibungen werden als ausserordentlicher Aufwand verbucht.

### 1.3 Spezialfinanzierungen (SF)

#### 1.3.1 Wasserversorgung

Die Wasserversorgung (Funktion 7100) schliesst mit einem Ertragsüberschuss von CHF 132'300.48 ab. Budgetiert war ein Ertragsüberschuss von CHF 72'170.00. Die Besserstellung gegenüber dem Budget beträgt CHF 60'130.48. Die tieferen Unterhaltskosten im Leitungsnetz und die tieferen Betriebsbeiträge führten zur Besserstellung gegenüber dem Budget.

Das Eigenkapital (Rechnungsausgleich) der Spezialfinanzierung Wasser beträgt CHF 2'420'572.31 (Konto 29001.01). Der Bestand des Werterhalts beläuft sich auf CHF 5'035'887.10 (Konto 29301.01).

#### 1.3.2 Abwasserentsorgung

Die Abwasserbeseitigung (Funktion 7200) schliesst mit einem Aufwandüberschuss von CHF 193'832.24 ab. Budgetiert war ein Ertragsüberschuss von CHF 22'650.00. Die Verschlechterung gegenüber dem Budget beträgt CHF 216'482.24. Einerseits musste zwar weniger in den Unterhalt des Leitungsnetzes investiert werden andererseits fielen die Betriebsbeiträge an die ARA höher aus. Die tieferen Anschlussgebühren führten zudem zu einer zusätzlichen Einlage in den Wertehalt.

Das Eigenkapital (Rechnungsausgleich) der Spezialfinanzierung Abwasser beträgt CHF 6'986'573.08 (Konto 29002.01). Der Bestand des Werterhalts beläuft sich auf CHF 14'972'685.09 (Konto 29302.01).

#### 1.3.3 Abfall

Die Abfallbewirtschaftung (Funktion 7301) schliesst mit einem Aufwandüberschuss von CHF 15'539.46 ab. Budgetiert war ein Aufwandüberschuss von CHF 14'480.00. Die Verschlechterung gegenüber dem Budget beträgt CHF 1'059.46. Das Eigenkapital (Rechnungsausgleich) der Spezialfinanzierung Abfall beträgt CHF 863'307.24 (Konto 29003.01).

#### 1.3.4 Übrige Spezialfinanzierungen (SF) mit Gemeindereglement

##### SF Feuerwehr

Die einseitige Spezialfinanzierung Feuerwehr (Funktion 1500) schliesst mit um CHF 26'049.07 höheren Aufwänden als budgetiert ab. Das Eigenkapital beträgt CHF 1'848'830.66 (Konto 29000.01).

##### SF Vorfinanzierung Verwaltungsvermögen

Neben den budgetierten CHF 500'000.00 konnten im Rechnungsjahr 2023 zusätzlich CHF 950'000.00 in die Spezialfinanzierung eingelegt werden. Der Bestand der Vorfinanzierung beträgt per 31. Dezember 2023 CHF 9'650'000.00.

**SF Schwankungsreserve**

Die Spezialfinanzierung hat den Zweck Wertschwankungen aus der periodischen Neubewertung des Finanzvermögens aufzufangen. Per Ende 2023 beträgt der Bestand CHF 2'503'068.85. Im Rechnungsjahr wurden Landparzellen aufgrund des neuen amtlichen Wertes neu bewertet. Zudem ist der Wert der BKW Aktien um CHF 73'600.00 gestiegen.

**1.4 Investitionsrechnung**

Im Rechnungsjahr wurden Nettoinvestitionen von CHF 6'833'439.90 getätigt, wovon CHF 6'286'370.95 im allgemeinen Haushalt und CHF 547'068.95 in den spezialfinanzierten Bereichen getätigt wurden.

Budgetiert waren Nettoinvestitionen von CHF 10'900'000.00. Die Investitionen sind tiefer ausgefallen, weil sich einige Bauprojekte verzögert haben.

**1.5 Bilanz**

Das Finanzvermögen per 31. Dezember 2023 beziffert sich auf CHF 34'382'259.12 und hat gegenüber dem 2022 um CHF 2'948'397.78 abgenommen.

Das Verwaltungsvermögen hat gegenüber dem 2022 um CHF 6'229'320.20 zugenommen und beträgt per 31. Dezember 2023 CHF 25'470'023.47.

Das Fremdkapital (inkl. Rückstellungen, transitorische Buchungen, Legate und Fonds) hat im Vergleich zum Vorjahr um CHF 258'953.78 zugenommen und beträgt per 31. Dezember 2023 CHF 3'990'042.01.

Der Stand des Eigenkapitals beläuft sich per Ende 2023 auf CHF 55'862'240.58 und hat somit im Rechnungsjahr 2023 um CHF 3'021'968.64 zugenommen. Im Eigenkapital enthalten sind die Spezialfinanzierungen, die Vorfinanzierungen, die finanzpolitische Reserve (zusätzliche Abschreibungen), die Neubewertungsreserve, die Schwankungsreserve sowie das Bilanzüberschusskonto. Der Bilanzüberschuss beträgt per Ende 2023 CHF 4'656'945.06. Der grösste Teil der Zunahme ergibt sich aus der Einlage in die Vorfinanzierung Verwaltungsvermögen und den zusätzlichen Abschreibungen.

**1.6 Nachkredite**

In der vorliegenden Jahresrechnung sind folgende Nachkredite enthalten:

Total:	CHF	3'801'152.96
davon:		
gebunden	CHF	2'521'737.21
GR Kompetenz	CHF	329'415.75
GV Kompetenz	CHF	950'000.00

**1.7 Spezialfinanzierungen****SF Wasserversorgung**

	Rechnung 2023	Budget 2023	Rechnung 2022
Abschluss Erfolgsrechnung	132'300.48	72'170.00	223'571.10
Bestand Verwaltungsvermögen Wasserversorgung	2'349'778.00	--	1'631'526.00
Wasserversorgung Werterhalt	5'035'887.10	339'900.00	4'878'090.85
Wasserversorgung Rechnungsausgleich/Eigenkapital	2'420'572.31	72'170.00	2'288'271.83

**SF Abwasserentsorgung**

	Rechnung 2023	Budget 2023	Rechnung 2022
Abschluss Erfolgsrechnung	-193'832.24	22'650.00	543'230.40
Bestand Verwaltungsvermögen Abwasserentsorgung	589'553.99	--	387'661.99
Abwasserentsorgung Werterhalt	14'972'685.09	728'200.00	14'244'464.09
Abwasserentsorgung Rechnungsausgleich/Eigenkapital	6'986'573.08	22'650.00	7'180'405.32

**SF Abfall**

	Rechnung 2023	Budget 2023	Rechnung 2022
Abschluss Erfolgsrechnung	-15'539.46	-14'480.00	20'953.00
Bestand Verwaltungsvermögen Abfallentsorgung	--	--	--
Abfallentsorgung Werterhalt	--	--	--
Abfallbeseitigung Rechnungsausgleich/Eigenkapital	863'307.24	-14'480.00	878'846.70

**2 Eckdaten****2.1 Übersicht**

	Rechnung 2023	Budget 2023	Rechnung 2022
Jahresergebnis ER Gesamthaushalt	-77'071.22	29'386.00	787'754.50
Jahresergebnis ER Allgemeiner Haushalt	--	-50'954.00	--
Jahresergebnis gesetzliche Spezialfinanzierungen	-77'071.22	80'340.00	787'754.50
Steuerertrag natürliche Personen	12'638'319.00	11'457'100.00	11'554'320.50
Steuerertrag juristische Personen	322'061.00	1'190'300.00	1'375'387.20
Liegenschaftssteuer	1'905'365.20	1'770'000.00	1'844'185.40
Nettoinvestitionen	6'833'439.90	10'900'000.00	18'868'576.15
Bestand Finanzvermögen	34'382'259.12	--	37'330'656.90
Bestand Verwaltungsvermögen Gesamthaushalt	25'470'023.47	--	19'240'703.27
Bestand Verwaltungsvermögen Allgemeiner Haushalt	22'530'691.48	--	17'221'515.28
Bestand Verwaltungsvermögen Spezialfinanzierungen	2'939'331.99	--	2'019'187.99
Fremdkapital	3'990'042.01	--	3'731'088.23
Eigenkapital	4'656'945.06	-50'954.00	4'656'945.06
Reserven	3'056'128.14	--	2'290'560.11
Bilanzüberschuss/-fehlbetrag	4'656'945.06	-50'954.00	4'656'945.06

**2.2 Selbstfinanzierung/Finanzierungsergebnis**

	SG		Rechnung 2023	Budget 2023	R2023/B2023	Rechnung 2022
Gesamtergebnis Erfolgsrechnung	90		-77'071.22	29'386.00	-106'457.22 ↘	787'754.50
Abschreibungen Verwaltungsvermögen	33	+	588'536.60	566'100.00	22'436.60 ↗	483'514.20
Einlagen in Fonds und Spezialfinanzierungen	35	+	928'407.00	1'112'700.00	-184'293.00 ↘	1'220'069.00
Entnahmen aus Fonds und Spezialfinanzierungen	45	-	106'290.57	109'065.00	-2'774.43 ↘	101'076.93
Wertberichtigungen Darlehen Verwaltungsvermögen	364	+	--	--	--	--
Wertberichtigungen Beteiligungen Verwaltungsvermögen	365	+	--	--	--	--
Abschreibungen Investitionsbeiträge	366	+	15'583.10	15'900.00	-316.90 ↘	6'777.00
Zusätzliche Abschreibungen	383	+	--	--	--	--
Einlagen in das Eigenkapital	389	+	2'366'168.03	500'000.00	1'866'168.03 ↗	1'780'187.56
Entnahmen aus dem Eigenkapital	489	-	89'244.60	83'700.00	5'544.60 ↗	286'371.30
<b>Selbstfinanzierung</b>			<b>3'626'088.34</b>	<b>2'031'321.00</b>	<b>1'594'767.34 ↗</b>	<b>3'890'854.03</b>
Investitionsausgaben	5	+	7'204'412.90	--	7'204'412.90 ↗	2'927'384.30
Investitionseinnahmen	6	-	370'973.00	--	370'973.00 ↗	500'808.15
<b>Nettoinvestitionen</b>			<b>6'833'439.90</b>	<b>--</b>	<b>6'833'439.90 ↗</b>	<b>2'426'576.15</b>
<b>Finanzierungsergebnis</b>			<b>-3'207'351.56</b>	<b>2'031'321.00</b>	<b>-5'238'672.56 ↘</b>	<b>1'464'277.88</b>



## 2.3 Gestufte Erfolgsausweise

## 2.3.1 Gesamter Haushalt

		Rechnung 2023	Budget 2023	Rechnung 2022
<b>Betrieblicher Aufwand</b>				
30	Personalaufwand	7'933'039.08	7'806'560.00	7'487'749.23
31	Sach- und übriger Betriebsaufwand	5'523'265.48	5'988'986.00	5'125'197.00
33	Abschreibungen Verwaltungsvermögen	588'536.60	566'100.00	483'514.20
35	Einlagen in Fonds und Spezialfinanzierungen	928'407.00	1'112'700.00	1'220'069.00
36	Transferaufwand	19'560'878.89	19'641'010.00	19'185'800.96
<b>Total Betrieblicher Aufwand</b>		<b>34'534'127.05</b>	<b>35'115'356.00</b>	<b>33'502'330.39</b>
<b>Betrieblicher Ertrag</b>				
40	Fiskalertrag	15'856'388.85	14'895'400.00	15'373'183.95
41	Regalien und Konzessionen	200'807.05	215'000.00	218'763.85
42	Entgelte	8'001'150.56	8'033'857.00	8'585'186.08
43	Verschiedene Erträge	29'674.45	40'000.00	262'336.85
45	Entnahmen aus Fonds und Spezialfinanzierungen	106'290.57	109'065.00	101'076.93
46	Transferertrag	11'627'541.00	11'714'386.00	10'399'492.13
<b>Total Betrieblicher Ertrag</b>		<b>35'821'852.48</b>	<b>35'007'708.00</b>	<b>34'940'039.79</b>
<b>Ergebnis aus betrieblicher Tätigkeit</b>		<b>1'287'725.43</b>	<b>-107'648.00</b>	<b>1'437'709.40</b>
34	Finanzaufwand	121'375.30	170'680.00	185'436.77
44	Finanzertrag	1'033'502.08	724'014.00	1'029'298.13
<b>Ergebnis aus Finanzierung</b>		<b>912'126.78</b>	<b>553'334.00</b>	<b>843'861.36</b>
<b>Operatives Ergebnis</b>		<b>2'199'852.21</b>	<b>445'686.00</b>	<b>2'281'570.76</b>
38	Ausserordentlicher Aufwand	2'366'168.03	500'000.00	1'780'187.56
48	Ausserordentlicher Ertrag	89'244.60	83'700.00	286'371.30
<b>Ausserordentliches Ergebnis</b>		<b>-2'276'923.43</b>	<b>-416'300.00</b>	<b>-1'493'816.26</b>
<b>Gesamtergebnis Erfolgsrechnung</b>		<b>-77'071.22</b>	<b>29'386.00</b>	<b>787'754.50</b>

**2.3.2 Allgemeiner Haushalt**

	Rechnung 2023	Budget 2023	Rechnung 2022
<b>Betrieblicher Aufwand</b>			
30 Personalaufwand	7'925'825.03	7'798'810.00	7'478'520.33
31 Sach- und übriger Betriebsaufwand	4'350'652.08	4'617'506.00	3'989'317.95
33 Abschreibungen Verwaltungsvermögen	552'923.85	528'200.00	457'291.55
36 Transferaufwand	17'886'959.49	17'970'660.00	17'702'471.86
<b>Total Betrieblicher Aufwand</b>	<b>30'716'360.45</b>	<b>30'915'176.00</b>	<b>29'627'601.69</b>
<b>Betrieblicher Ertrag</b>			
40 Fiskalertrag	15'856'388.85	14'895'400.00	15'373'183.95
41 Regalien und Konzessionen	200'807.05	215'000.00	218'763.85
42 Entgelte	4'339'844.93	3'894'937.00	4'079'702.53
43 Verschiedene Erträge	29'674.45	40'000.00	262'336.85
45 Entnahmen aus Fonds und Spezialfinanzierungen	63'900.82	64'465.00	68'077.28
46 Transferertrag	11'590'541.00	11'617'386.00	10'275'492.13
<b>Total Betrieblicher Ertrag</b>	<b>32'081'157.10</b>	<b>30'727'188.00</b>	<b>30'277'556.59</b>
<b>Ergebnis aus betrieblicher Tätigkeit</b>	<b>1'364'796.65</b>	<b>-187'988.00</b>	<b>649'954.90</b>
34 Finanzaufwand	121'375.30	170'680.00	185'436.77
44 Finanzertrag	1'033'502.08	724'014.00	1'029'298.13
<b>Ergebnis aus Finanzierung</b>	<b>912'126.78</b>	<b>553'334.00</b>	<b>843'861.36</b>
<b>Operatives Ergebnis</b>	<b>2'276'923.43</b>	<b>365'346.00</b>	<b>1'493'816.26</b>
38 Ausserordentlicher Aufwand	2'366'168.03	500'000.00	1'780'187.56
48 Ausserordentlicher Ertrag	89'244.60	83'700.00	286'371.30
<b>Ausserordentliches Ergebnis</b>	<b>-2'276'923.43</b>	<b>-416'300.00</b>	<b>-1'493'816.26</b>
<b>Gesamtergebnis Erfolgsrechnung</b>	<b>0.00</b>	<b>-50'954.00</b>	<b>0.00</b>

**2.3.3 Wasserversorgung**

		Rechnung 2023	Budget 2023	Rechnung 2022
<b>Betrieblicher Aufwand</b>				
30	Personalaufwand	4'065.55	2'200.00	4'608.55
31	Sach- und übriger Betriebsaufwand	407'326.60	429'130.00	362'067.80
33	Abschreibungen Verwaltungsvermögen	32'934.75	35'100.00	23'544.65
35	Einlagen in Fonds und Spezialfinanzierungen	190'731.00	375'000.00	187'611.00
36	Transferaufwand	736'900.90	792'000.00	747'846.85
<b>Total Betrieblicher Aufwand</b>		<b>1'371'958.80</b>	<b>1'633'430.00</b>	<b>1'325'678.85</b>
<b>Betrieblicher Ertrag</b>				
42	Entgelte	1'434'324.53	1'633'500.00	1'488'705.30
45	Entnahmen aus Fonds und Spezialfinanzierungen	32'934.75	35'100.00	23'544.65
46	Transferertrag	37'000.00	37'000.00	37'000.00
<b>Total Betrieblicher Ertrag</b>		<b>1'504'259.28</b>	<b>1'705'600.00</b>	<b>1'549'249.95</b>
<b>Ergebnis aus betrieblicher Tätigkeit</b>		<b>132'300.48</b>	<b>72'170.00</b>	<b>223'571.10</b>
<b>Ergebnis aus Finanzierung</b>		<b>--</b>	<b>--</b>	<b>--</b>
<b>Operatives Ergebnis</b>		<b>132'300.48</b>	<b>72'170.00</b>	<b>223'571.10</b>
<b>Ausserordentliches Ergebnis</b>		<b>--</b>	<b>--</b>	<b>--</b>
<b>Gesamtergebnis Erfolgsrechnung</b>		<b>132'300.48</b>	<b>72'170.00</b>	<b>223'571.10</b>

**2.3.4 Abwasserentsorgung**

	Rechnung 2023	Budget 2023	Rechnung 2022
<b>Betrieblicher Aufwand</b>			
31 Sach- und übriger Betriebsaufwand	243'386.95	372'700.00	274'979.90
33 Abschreibungen Verwaltungsvermögen	2'678.00	2'800.00	2'678.00
35 Einlagen in Fonds und Spezialfinanzierungen	737'676.00	737'700.00	1'032'458.00
36 Transferaufwand	863'990.05	821'850.00	664'172.95
<b>Total Betrieblicher Aufwand</b>	<b>1'847'731.00</b>	<b>1'935'050.00</b>	<b>1'974'288.85</b>
<b>Betrieblicher Ertrag</b>			
42 Entgelte	1'644'443.76	1'888'200.00	2'421'064.25
45 Entnahmen aus Fonds und Spezialfinanzierungen	9'455.00	9'500.00	9'455.00
46 Transferertrag	--	60'000.00	87'000.00
<b>Total Betrieblicher Ertrag</b>	<b>1'653'898.76</b>	<b>1'957'700.00</b>	<b>2'517'519.25</b>
<b>Ergebnis aus betrieblicher Tätigkeit</b>	<b>-193'832.24</b>	<b>22'650.00</b>	<b>543'230.40</b>
<b>Ergebnis aus Finanzierung</b>	<b>--</b>	<b>--</b>	<b>--</b>
<b>Operatives Ergebnis</b>	<b>-193'832.24</b>	<b>22'650.00</b>	<b>543'230.40</b>
<b>Ausserordentliches Ergebnis</b>	<b>--</b>	<b>--</b>	<b>--</b>
<b>Gesamtergebnis Erfolgsrechnung</b>	<b>-193'832.24</b>	<b>22'650.00</b>	<b>543'230.40</b>

**2.3.5 Abfall**

	Rechnung 2023	Budget 2023	Rechnung 2022
<b>Betrieblicher Aufwand</b>			
30 Personalaufwand	3'148.50	5'550.00	4'620.35
31 Sach- und übriger Betriebsaufwand	521'899.85	569'650.00	498'831.35
36 Transferaufwand	73'028.45	56'500.00	71'309.30
<b>Total Betrieblicher Aufwand</b>	<b>598'076.80</b>	<b>631'700.00</b>	<b>574'761.00</b>
<b>Betrieblicher Ertrag</b>			
42 Entgelte	582'537.34	617'220.00	595'714.00
<b>Total Betrieblicher Ertrag</b>	<b>582'537.34</b>	<b>617'220.00</b>	<b>595'714.00</b>
<b>Ergebnis aus betrieblicher Tätigkeit</b>	<b>-15'539.46</b>	<b>-14'480.00</b>	<b>20'953.00</b>
<b>Ergebnis aus Finanzierung</b>	<b>--</b>	<b>--</b>	<b>--</b>
<b>Operatives Ergebnis</b>	<b>-15'539.46</b>	<b>-14'480.00</b>	<b>20'953.00</b>
<b>Ausserordentliches Ergebnis</b>	<b>--</b>	<b>--</b>	<b>--</b>
<b>Gesamtergebnis Erfolgsrechnung</b>	<b>-15'539.46</b>	<b>-14'480.00</b>	<b>20'953.00</b>

**3 Bilanz**

	31.12.2022	31.12.2023	
<b>Aktiven</b>	<b>56'571'360</b>	<b>59'852'283</b>	<b>3'280'922 ↗</b>
<b>10 - Finanzvermögen</b>	<b>37'330'657</b>	<b>34'382'259</b>	<b>-2'948'398 ↘</b>
100 - Flüssige Mittel und kurzfristige Geldanlagen	10'629'492	3'464'180	-7'165'312 ↘
101 - Forderungen	5'537'894	5'997'695	459'801 ↗
102 - Kurzfristige Finanzanlagen	8'500'000	12'000'000	3'500'000 ↗
104 - Aktive Rechnungsabgrenzung	37'109	198'873	161'764 ↗
106 - Vorräte und angefangene Arbeiten	630	380	-250 ↘
107 - Finanzanlagen	1'263'803	1'282'403	18'600 ↗
108 - Sachanlagen FV	11'361'729	11'438'729	77'000 →
<b>14 - Verwaltungsvermögen</b>	<b>19'240'703</b>	<b>25'470'023</b>	<b>6'229'320 ↗</b>
140 - Sachanlagen VV	18'727'712	24'752'462	6'024'750 ↗
145 - Beteiligungen, Grundkapitalien	330'003	330'003	0 →
146 - Investitionsbeiträge	182'988	387'558	204'570 ↗
<b>Passiven</b>	<b>56'571'360</b>	<b>59'852'283</b>	<b>3'280'922 ↗</b>
<b>20 - Fremdkapital</b>	<b>3'731'088</b>	<b>3'990'042</b>	<b>258'954 ↗</b>
200 - Laufende Verbindlichkeiten	1'771'050	2'890'065	1'119'015 ↗
204 - Passive Rechnungsabgrenzung	1'526'728	707'205	-819'524 ↘
205 - Kurzfristige Rückstellungen	163'502	133'827	-29'674 ↘
209 - Verbindlichkeiten gegenüber Spezialfinanzierungen u. Fonds im FK	269'808	258'945	-10'863 ↘
<b>29 - Eigenkapital</b>	<b>52'840'272</b>	<b>55'862'241</b>	<b>3'021'969 ↗</b>
290 - Spezialfinanzierung im Eigenkapital	12'260'255	12'119'283	-140'972 ↘
293 - Vorfinanzierungen	31'028'850	33'359'354	2'330'505 ↗
294 - Finanzpolitische Reserven	2'290'560	3'056'128	765'568 ↗
296 - Neubewertungsreserve Finanzvermögen	2'603'662	2'670'530	66'868 ↗
299 - Bilanzüberschuss/-fehlbetrag	4'656'945	4'656'945	0 →

**4 Funktionen**

**4.1 Erfolgsrechnung**

**Erfolgsrechnung Zusammenzug Funktionen**

	Rechnung 2023			Budget 2023			Rechnung 2022		
	Aufwand	Ertrag	Ergebnis	Aufwand	Ertrag	Ergebnis	Aufwand	Ertrag	Ergebnis
0 - Allgemeine Verwaltung	2'903'456.08	691'887.65	-2'211'568.43	3'106'720.00	609'101.00	-2'497'619.00	2'912'601.34	698'871.64	-2'213'729.70
1 - Öffentliche Ordnung und Sicherheit, Verteidigung	1'598'581.81	1'370'783.49	-227'798.32	1'572'957.00	1'375'757.00	-197'200.00	2'485'640.30	2'448'258.51	-37'381.79
2 - Bildung	6'110'861.23	1'821'587.84	-4'289'273.39	5'757'696.00	1'469'450.00	-4'288'246.00	5'840'107.18	1'557'036.70	-4'283'070.48
3 - Kultur, Sport und Freizeit, Kirche	1'351'487.50	311'406.80	-1'040'080.70	1'328'960.00	285'151.00	-1'043'809.00	1'314'049.61	320'586.55	-993'463.06
5 - Soziale Sicherheit	18'321'296.88	14'463'044.74	-3'858'252.14	18'273'790.00	14'346'190.00	-3'927'600.00	16'744'104.88	12'352'595.93	-4'391'508.95
6 - Verkehr und Nachrichtenübermittlung	1'873'039.50	219'195.83	-1'653'843.67	2'072'230.00	212'300.00	-1'859'930.00	1'723'164.32	186'489.91	-1'536'674.41
7 - Umweltschutz und Raumordnung	4'486'411.88	4'068'143.83	-418'268.05	4'898'690.00	4'406'350.00	-492'340.00	5'633'165.00	5'198'384.95	-434'780.05
8 - Volkswirtschaft	15'783.30	200'807.05	185'023.75	26'950.00	215'000.00	188'050.00	15'025.65	218'763.85	203'738.20
9 - Finanzen und Steuern	3'597'868.38	17'111'929.33	13'514'060.95	1'759'380.00	15'878'074.00	14'118'694.00	2'869'121.14	16'555'991.38	13'686'870.24
<b>Gesamthaushalt - TOTAL</b>	<b>40'258'786.56</b>	<b>40'258'786.56</b>	<b>0.00</b>	<b>38'797'373.00</b>	<b>38'797'373.00</b>	<b>0.00</b>	<b>39'536'979.42</b>	<b>39'536'979.42</b>	<b>0.00</b>

**4.1.1 Kommentar**

**0 - Allgemeine Verwaltung**

	Rechnung 2023			Budget 2023			Rechnung 2022		
	Aufwand	Ertrag	Ergebnis	Aufwand	Ertrag	Ergebnis	Aufwand	Ertrag	Ergebnis
0 - Allgemeine Verwaltung	2'903'456.08	691'887.65	-2'211'568.43	3'106'720.00	609'101.00	-2'497'619.00	2'912'601.34	698'871.64	-2'213'729.70

**Wesentliche Veränderungen**

0220	Tiefere IT-Kosten	63'167.62
0220	Höhere Erträge aus interner Verrechnung	76'325.20
0290	Tiefere Unterhaltskosten Verwaltungsliegenschaften	29'651.40

**1 - Öffentliche Ordnung und Sicherheit, Verteidigung**

	Rechnung 2023			Budget 2023			Rechnung 2022		
	Aufwand	Ertrag	Ergebnis	Aufwand	Ertrag	Ergebnis	Aufwand	Ertrag	Ergebnis
1 - Öffentliche Ordnung und Sicherheit, Verteidigung	1'598'581.81	1'370'783.49	-227'798.32	1'572'957.00	1'375'757.00	-197'200.00	2'485'640.30	2'448'258.51	-37'381.79

**Wesentliche Veränderungen**

1610	Sanierung Scheibenstand Ursellen	22'906.35
1620	Sanierung BSA Sonnrain (Zivilschutz)	38'683.84



**2 - Bildung**

	Rechnung 2023			Budget 2023			Rechnung 2022		
	Aufwand	Ertrag	Ergebnis	Aufwand	Ertrag	Ergebnis	Aufwand	Ertrag	Ergebnis
2 - Bildung	6'110'861.23	1'821'587.84	-4'289'273.39	5'757'696.00	1'469'450.00	-4'288'246.00	5'840'107.18	1'557'036.70	-4'283'070.48

**Wesentliche Veränderungen**

2110	Tiefere Entschädigung an Kanton Primars	259'355.25
2130	Höhere Entschädigung an Kanton Sek. Stufe	311'140.00
2130	Mehr Schulgelder von anderen Gemeinden Sek. Stufe	192'565.00
2140	Höherer Beitrag an Musikschulen	45'169.75
2140	Höherer Beitrag an Musikschulen	41'072.40
2170	Höherer Personalaufwand Schulliegenschaften	61'063.00
2170	Höhere Abschreibungen (Provisorium Tagesschule)	45'917.75
2180	Höhere Personalkosten Tagesbetreuung	76'320.25
2180	Höhere Beiträge Kanton an Tagesbetreuung	142'328.65
2195	Höhere Personalkosten Schülertransporte	36'884.60
2195	Höhere Beitrag Kanton an Schülertransporte	28'432.00

**3 - Kultur, Sport und Freizeit, Kirche**

	Rechnung 2023			Budget 2023			Rechnung 2022		
	Aufwand	Ertrag	Ergebnis	Aufwand	Ertrag	Ergebnis	Aufwand	Ertrag	Ergebnis
3 - Kultur, Sport und Freizeit, Kirche	1'351'487.50	311'406.80	-1'040'080.70	1'328'960.00	285'151.00	-1'043'809.00	1'314'049.61	320'586.55	-993'463.06

**keine wesentlichen Veränderungen**

**5 - Soziale Sicherheit**

	Rechnung 2023			Budget 2023			Rechnung 2022		
	Aufwand	Ertrag	Ergebnis	Aufwand	Ertrag	Ergebnis	Aufwand	Ertrag	Ergebnis
5 - Soziale Sicherheit	18'321'296.88	14'463'044.74	-3'858'252.14	18'273'790.00	14'346'190.00	-3'927'600.00	16'744'104.88	12'352'595.93	-4'391'508.95

**Wesentliche Veränderungen**

5320	Tieferer Beitrag an Kanton für EL	71'529.00
5430	Tieferer Betrag für Alimentenbevorschussung	96'753.00
5430	Höhere Rückerstattungen Alimentenbevorschussung	52'948.95
5451	Höhere Beiträge an Kinderkrippen und –horte	40'241.80
5720	Mehr wirtschaftliche Hilfe an private Haushalte	436'983.34
5720	Höhere Erträge ohne Inkassoprivileg	501'760.54
5790	Höhere Personalkosten (interne Verrechnung)	64'932.00
5797	Tieferer Beitrag an Regionalen Sozialdienst	84'617.00
5799	Tiefere Einzahlung in Lastenausgleich	233'904.80
5799	Tiefere Entschädigung aus Lastenausgleich	374'294.17

**6 - Verkehr und Nachrichtenübermittlung**

	Rechnung 2023			Budget 2023			Rechnung 2022		
	Aufwand	Ertrag	Ergebnis	Aufwand	Ertrag	Ergebnis	Aufwand	Ertrag	Ergebnis
6 - Verkehr und Nachrichtenübermittlung	1'873'039.50	219'195.83	-1'653'843.67	2'072'230.00	212'300.00	-1'859'930.00	1'723'164.32	186'489.91	-1'536'674.41

**Wesentliche Veränderungen**

6150	Anschaffung Traktor Iseki	69'335.15
6150	Tiefere Projektierungskosten	30'644.25
6150	Tiefere Kosten Strassenunterhalt durch Dritte	51'438.65
6150	Höhere Personalaufwände (interne Verrechnungen)	62'829.00
6290	Ertrag aus Verkauf SBB-Tageskarten	115'787.00

**7 - Umweltschutz und Raumordnung**

	Rechnung 2023			Budget 2023			Rechnung 2022		
	Aufwand	Ertrag	Ergebnis	Aufwand	Ertrag	Ergebnis	Aufwand	Ertrag	Ergebnis
7 - Umweltschutz und Raumordnung	4'486'411.88	4'068'143.83	-418'268.05	4'898'690.00	4'406'350.00	-492'340.00	5'633'165.00	5'198'384.95	-434'780.05

**Wesentliche Veränderungen**

Die Spezialfinanzierungen Wasserversorgung, Abwasserentsorgung und Abfall werden durch eine Einlage bzw. Entnahme in den Rechnungsausgleich ausgeglichen. Die Ergebnisse dieser Spezialfinanzierungen sind auf Seite 12/13 ersichtlich.

7791	Kosten für öffentliche Toilette Inseli	40'412.75
7900	Weniger Honorare an externe Berater/Gutachter	102'779.30

**8 - Volkswirtschaft**

	Rechnung 2023			Budget 2023			Rechnung 2022		
	Aufwand	Ertrag	Ergebnis	Aufwand	Ertrag	Ergebnis	Aufwand	Ertrag	Ergebnis
8 - Volkswirtschaft	15'783.30	200'807.05	185'023.75	26'950.00	215'000.00	188'050.00	15'025.65	218'763.85	203'738.20

**Keine wesentlichen Veränderungen**

**9 - Finanzen und Steuern**

	Rechnung 2023			Budget 2023			Rechnung 2022		
	Aufwand	Ertrag	Ergebnis	Aufwand	Ertrag	Ergebnis	Aufwand	Ertrag	Ergebnis
9 - Finanzen und Steuern	3'597'868.38	17'111'929.33	13'514'060.95	1'759'380.00	15'878'074.00	14'118'694.00	2'869'121.14	16'555'991.38	13'686'870.24

**Wesentliche Veränderungen**

9100	Höhere Steuereinnahmen natürliche Personen	1'181'069.00
9100	Tiefere Steuereinnahmen juristische Personen	868'239.00
9101	Höhere Erträge aus Grundstückgewinnsteuern	177'048.00
9101	Mehrertrag aus Sonderveranlagungen	231'504.95
9102	Höhere Liegenschaftssteuern	135'365.20
9500	Mehrertrag aus Erbschafts- und Schenkungssteuern	98'414.05
9610	Höherer Zinsertrag (Festgelder)	122'072.58
9900	Mehraufwand durch Einlage in Vorfinanzierung Verwaltungsvermögen	950'000.00
9900	Höhere zusätzliche Abschreibungen	765'568.03

**4.2 Investitionsrechnung****Investitionsrechnung Funktionale Gliederung**

	Rechnung 2023			Rechnung 2022		
	Ausgaben	Einnahmen	Nettoinvestitionen	Ausgaben	Einnahmen	Nettoinvestitionen
0 - Allgemeine Verwaltung	--	--	<b>0.00</b>	-28'478.05	--	<b>-28'478.05</b>
1 - Öffentliche Ordnung und Sicherheit, Verteidigung	556'388.55	346'913.00	<b>209'475.55</b>	279'489.10	--	<b>279'489.10</b>
2 - Bildung	5'103'972.00	24'060.00	<b>5'079'912.00</b>	1'694'666.35	--	<b>1'694'666.35</b>
3 - Kultur, Sport und Freizeit, Kirche	1'012.35	--	<b>1'012.35</b>	--	--	--
5 - Soziale Sicherheit	--	--	<b>0.00</b>	--	--	--
6 - Verkehr und Nachrichtenübermittlung	760'063.60	--	<b>760'063.60</b>	654'955.50	231'309.30	<b>423'646.20</b>
7 - Umweltschutz und Raumordnung	782'976.40	--	<b>782'976.40</b>	326'751.40	269'498.85	<b>57'252.55</b>
8 - Volkswirtschaft	--	--	<b>0.00</b>	--	--	--
9 - Finanzen und Steuern	--	--	<b>0.00</b>	--	--	--
<b>GH - TOTAL</b>	<b>7'204'412.90</b>	<b>370'973.00</b>	<b>6'833'439.90</b>	<b>2'927'384.30</b>	<b>500'808.15</b>	<b>2'426'576.15</b>

## 5 Sachgruppen

### 5.1 Erfolgsrechnung

	Rechnung 2023	Budget 2023	Rechnung 2022
<b>3 Total Aufwand</b>	<b>40'126'486.08</b>	<b>38'702'553.00</b>	<b>38'749'224.92</b>
30 Personalaufwand	7'933'039.08	7'806'560.00	7'487'749.23
31 Sach- und übriger Betriebsaufwand	5'523'265.48	5'988'986.00	5'125'197.00
33 Abschreibungen Verwaltungsvermögen	588'536.60	566'100.00	483'514.20
34 Finanzaufwand	121'375.30	170'680.00	185'436.77
35 Einlagen in Fonds und Spezialfinanzierungen	928'407.00	1'112'700.00	1'220'069.00
36 Transferaufwand	19'560'878.89	19'641'010.00	19'185'800.96
38 Ausserordentlicher Aufwand	2'366'168.03	500'000.00	1'780'187.56
39 Interne Verrechnungen	3'104'815.70	2'916'517.00	3'281'270.20
<b>4 Total Ertrag</b>	<b>40'049'414.86</b>	<b>38'731'939.00</b>	<b>39'536'979.42</b>
40 Fiskalertrag	15'856'388.85	14'895'400.00	15'373'183.95
41 Regalien und Konzessionen	200'807.05	215'000.00	218'763.85
42 Entgelte	8'001'150.56	8'033'857.00	8'585'186.08
43 Verschiedene Erträge	29'674.45	40'000.00	262'336.85
44 Finanzertrag	1'033'502.08	724'014.00	1'029'298.13
45 Entnahmen aus Fonds und Spezialfinanzierungen	106'290.57	109'065.00	101'076.93
46 Transferertrag	11'627'541.00	11'714'386.00	10'399'492.13
48 Ausserordentlicher Ertrag	89'244.60	83'700.00	286'371.30
49 Interne Verrechnungen	3'104'815.70	2'916'517.00	3'281'270.20
<b>9 Abschlusskonten</b>	<b>-77'071.22</b>	<b>29'386.00</b>	<b>787'754.50</b>
90 Abschluss Erfolgsrechnung - Aufwandüberschuss	-209'371.70	-14'480.00	--
90 Abschluss Erfolgsrechnung - Ertragsüberschuss	132'300.48	94'820.00	787'754.50

**5.2 Investitionsrechnung**

	Rechnung 2023	Budget 2023	Rechnung 2022
<b>Investitionsausgaben</b>	<b>7'575'385.90</b>	<b>--</b>	<b>3'428'192.45</b>
50 Sachanlagen	6'954'259.80	--	2'897'384.30
52 Immaterielle Anlagen	30'000.00	--	30'000.00
56 Eigene Investitionsbeiträge	220'153.10	--	--
59 Übertrag an Bilanz	370'973.00	--	500'808.15
<b>Investitionseinnahmen</b>	<b>7'575'385.90</b>	<b>--</b>	<b>3'428'192.45</b>
63 Investitionsbeiträge für eigene Rechnung	370'973.00	--	500'808.15
69 Übertrag an Bilanz	7'204'412.90	--	2'927'384.30
<b>Saldo Nettoinvestitionen</b>	<b>6'833'439.90</b>	<b>--</b>	<b>2'426'576.15</b>

## 6 Geldflussrechnung

<b>Geldflussrechnung</b>		
<b>Konolfingen</b>		
<b>Bezeichnung</b>	<b>CHF 2023</b>	<b>CHF 2022</b>
<b>Geldfluss aus betrieblicher Tätigkeit</b>		
Ertragsüberschuss / (-) Aufwandüberschuss	0.00	0.00
Abschreibungen Verwaltungsvermögen	561'729.95	457'291.55
Abschreibungen Investitionsbeiträge	0.00	0.00
Einlagen in das Eigenkapital	2'366'168.03	1'780'187.56
(-) Entnahmen aus dem Eigenkapital	-89'244.60	-286'371.30
Verluste aus Verkauf Finanzanlagen FV und Übertragung Finanzanlagen FV ins VV / (-) Gewinne aus Verkauf Finanzanlagen FV	0.00	0.00
Verluste aus Verkauf Sachanlagen FV und Übertragung Sachanlagen FV ins VV / (-) Gewinne aus Verkauf Sachanlagen FV	0.00	0.00
(-) Wertberichtigungen Anlagen FV / Wertberichtigungen Anlagen FV	-77'000.00	-249'478.85
Wertberichtigungen Darlehen/Beteiligungen VV	0.00	0.00
(-) Aufwertung VV	0.00	0.00
(-) Zunahme/Abnahme Forderungen	-459'800.59	6'214.81
Abnahme/(-) Zunahme Vorräte	250.00	80.00
(-) Zunahme/Abnahme aktive Rechnungsabgrenzungen	-161'763.80	220'440.84
Zunahme/(-) Abnahme Laufende Verbindlichkeiten	1'119'015.10	604'640.26
(-) Abnahme/Zunahme kurzfr. Rückstellungen	-29'674.45	-144'590.45
(-) Abnahme/Zunahme passive Rechnungsabgrenzungen	-819'523.62	-248.18
(-) Abnahme/Zunahme langfr. Rückstellungen	0.00	0.00
(-) Abnahme/Zunahme übrige Spezialfinanzierungen	-63'900.82	-68'077.28
<b>Geldfluss aus betrieblicher Tätigkeit Einwohnergemeinde (allg. Haushalt)</b>	<b>2'346'255.20</b>	<b>2'320'088.96</b>



Bezeichnung	2023	2022
<b>Geldfluss Wasserversorgung</b>		
Ertragsüberschuss / (-) Aufwandüberschuss	132'300.48	223'571.10
Abschreibungen Verwaltungsvermögen	32'934.75	23'544.65
Abschreibungen Investitionsbeiträge	0.00	0.00
(-) Aufwertung VV	0.00	0.00
Abnahme/(-) Zunahme Forderungen	0.00	0.00
Abnahme/(-) Zunahme aktive Rechnungsabgrenzungen	0.00	0.00
Abnahme/(-) Zunahme Vorräte	0.00	0.00
(-) Abnahme/Zunahme Laufende Verbindlichkeiten	0.00	0.00
(-) Abnahme/Zunahme passive Rechnungsabgrenzungen	0.00	0.00
Zunahme/(-) Abnahme Vorfinanzierung Werterhalt	157'796.25	164'066.35
(-) Abnahme/Zunahme übrige Vorfinanzierungen	0.00	0.00
<b>Geldfluss aus betrieblicher Tätigkeit Wasserversorgung</b>	<b>323'031.48</b>	<b>411'182.10</b>
<b>Geldfluss Abwasserentsorgung</b>		
(-) Aufwandüberschuss / Ertragsüberschuss	-193'832.24	543'230.40
Abschreibungen Verwaltungsvermögen	2'678.00	2'678.00
Abschreibungen Investitionsbeiträge	6'777.00	6'777.00
(-) Aufwertung VV	0.00	0.00
Abnahme/(-) Zunahme Forderungen	0.00	0.00
Abnahme/(-) Zunahme aktive Rechnungsabgrenzungen	0.00	0.00
Abnahme/(-) Zunahme Vorräte	0.00	0.00
(-) Abnahme/Zunahme Laufende Verbindlichkeiten	0.00	0.00
(-) Abnahme/Zunahme passive Rechnungsabgrenzungen	0.00	0.00
Zunahme/(-) Abnahme Vorfinanzierung Werterhalt	728'221.00	1'023'003.00
(-) Abnahme/Zunahme übrige Vorfinanzierungen	0.00	0.00
<b>Geldfluss aus betrieblicher Tätigkeit Abwasserentsorgung</b>	<b>543'843.76</b>	<b>1'575'688.40</b>

<b>Bezeichnung</b>	<b>2023</b>	<b>2022</b>
<b>Geldfluss Abfall</b>		
(-) Aufwandüberschuss / Ertragsüberschuss	-15'539.46	20'953.00
Abschreibungen Verwaltungsvermögen	0.00	0.00
Abschreibungen Investitionsbeiträge	0.00	0.00
(-) Aufwertung VV	0.00	0.00
Abnahme/(-) Zunahme Forderungen	0.00	0.00
Abnahme/(-) Zunahme aktive Rechnungsabgrenzungen	0.00	0.00
Abnahme/(-) Zunahme Vorräte	0.00	0.00
(-) Abnahme/Zunahme Laufende Verbindlichkeiten	0.00	0.00
(-) Abnahme/Zunahme passive Rechnungsabgrenzungen	0.00	0.00
(-) Abnahme/Zunahme Vorfinanzierungen	0.00	0.00
<b>Geldfluss aus betrieblicher Tätigkeit Abfall</b>	<b>-15'539.46</b>	<b>20'953.00</b>
<b>Geldfluss aus betrieblicher Tätigkeit Gemeindebetriebe</b>	<b>851'335.78</b>	<b>2'007'823.50</b>
<b>Total Geldfluss aus betrieblicher Tätigkeit</b>	<b>3'197'590.98</b>	<b>4'327'912.46</b>

Bezeichnung	2023	2022
<b>Geldfluss aus Investitionstätigkeit</b>		
Zahlungen für Nettoinv. Sachanlagen + Immat. Anlagen+ Investitionsbeiträge VV	-6'286'165.80	-2'411'037.95
(-) Auszahlungen für Darlehen/Beteiligungen VV	0.00	0.00
Einzahlung für Darlehen/Beteiligungen VV	0.00	0.00
(-) Kauf Sachanlagen FV	0.00	0.00
Verkauf Sachanlagen FV	0.00	0.00
(-) Investitionen Sachanlagen FV	0.00	0.00
(-) Kauf kurzfristige Finanzanlagen FV	-35'000'000.00	-13'800'000.00
Verkauf kurzfristige Finanzanlagen FV	31'500'000.00	6'800'000.00
(-) Kauf langfristige Finanzanlagen FV	-73'600.00	-25'280.00
Verkauf langfristige Finanzanlagen FV	55'000.00	3'055'000.00
<b>Geldfluss aus Investitionstätigkeit Einwohnergemeinde (allg. Haushalt)</b>	<b>-9'804'765.80</b>	<b>-6'381'317.95</b>
<b>Geldfluss Wasserversorgung</b>		
Zahlungen für Nettoinvestitionen VV Wasserversorgung	-547'274.10	-15'538.20
<b>Geldfluss aus Investitionstätigkeit Wasserversorgung</b>	<b>-547'274.10</b>	<b>-15'538.20</b>
<b>Geldfluss Abwasserentsorgung</b>		
Zahlungen für Nettoinvestitionen VV Abwasserentsorgung	0.00	0.00
<b>Geldfluss aus Investitionstätigkeit Abwasserentsorgung</b>	<b>0.00</b>	<b>0.00</b>
<b>Geldfluss Abfall</b>		
Zahlungen für Nettoinvestitionen VV Abfall	0.00	0.00
<b>Geldfluss aus Investitionstätigkeit Abfall</b>	<b>0.00</b>	<b>0.00</b>

<b>Bezeichnung</b>	<b>2023</b>	<b>2022</b>
<b>Geldfluss aus Investitionstätigkeit Gemeindebetriebe</b>	<b>-547'274.10</b>	<b>-15'538.20</b>
<b>Total Geldfluss aus Investitionstätigkeit</b>	<b>-10'352'039.90</b>	<b>-6'396'856.15</b>
<b>Geldfluss aus Finanzierungstätigkeit</b>		
Zunahme/ (-) Abnahme Kontokorrente mit Dritten	0.00	0.00
Aufnahme kurzfristige Finanzverbindlichkeiten	0.00	0.00
(-) Rückzahlung kurzfristige Finanzverbindlichkeiten	0.00	0.00
Aufnahme langfristige Finanzverbindlichkeiten	0.00	0.00
(-) Rückzahlung langfristige Finanzverbindlichkeiten	0.00	0.00
(-) Abnahme/Zunahme Stiftungen, Legate, Zuwendungen im FK sowie Fonds im FK	-10'863.25	6'251.95
<b>Geldfluss aus Finanzierungstätigkeit Einwohnergemeinde (allg. Haushalt)</b>	<b>-10'863.25</b>	<b>6'251.95</b>
<b>Total Geldfluss (alle)</b>	<b>-7'165'312.17</b>	<b>-2'062'691.74</b>
Bestand Flüssige Mittel und kurzfristige Geldanlagen 1.1.	10'629'491.89	12'692'183.63
<b>Bestand Flüssige Mittel und kurzfristige Geldanlagen 31.12.</b>	<b>3'464'179.72</b>	<b>10'629'491.89</b>
<i>Kontrollrechnung: Differenz</i>	<i>0.00</i>	<i>0.00</i>

## 7 Finanzkennzahlen

### 7.1 Gesamthaushalt

Kennzahl	Rechnung 2023	Rechnung 2022	Kommentar/Interpretation
Selbstfinanzierungsgrad	53.06 %	20.62 %	<b>Selbstfinanzierung in % der Nettoinvestitionen</b> Der Selbstfinanzierungsgrad gibt Antwort auf die Frage, wie weit die Investitionen aus selbst erarbeiteten Mitteln bezahlt werden können. <b>Aussage: bedingt durch die hohen Investitionen in den Schulraum ist dieser Wert sehr tief</b>
Selbstfinanzierungsanteil	9.82 %	10.79 %	<b>Selbstfinanzierung in % des Laufenden Ertrages</b> Der Selbstfinanzierungsanteil gibt Auskunft über die finanzielle Leistungsfähigkeit unserer Gemeinde. Je höher der Wert, desto grösser ist der Spielraum für den Schuldenabbau oder die Finanzierung von Investitionen und deren Folgekosten. <b>Aussage: 10-20% = mittel</b>
Nettoverschuldungsquotient	-231.54 %	-256.52 %	<b>Nettoschulden in % des Fiskalertrages (inkl. Finanzausgleich)</b> Diese Kennzahl gibt an, welcher Anteil der Fiskalerträge, bzw. wieviel Jahrestrachten erforderlich sind, um die Nettoschulden abzutragen. <b>Richtwert: &lt; 100% = gut → Wert &lt; 0 da keine Verschuldung</b>
Nettoschuld in Fr. je Einwohner	-5'555.15 Fr.	-6'158.28 Fr.	<b>Die Nettoschuld pro Einwohner</b> wird als Gradmesser für die Verschuldung verwendet. Ein positiver Wert entspricht einer Nettoschuld pro Einwohner. <b>Aussage: 0 - 1'000 = geringe Verschuldung → negativer Wert = Vermögen je Einwohner</b>
Bruttoverschuldungsanteil	7.82 %	4.91 %	<b>Bruttoschuld in % des Laufenden Ertrages</b> Die Bruttoverschuldung informiert über das Mass der Verschuldung einer Gemeinde. <b>Aussage: &lt; 50% = sehr gut</b>
Zinsbelastungsanteil	-0.47 %	-0.13 %	<b>Nettozinsen in % des Laufenden Ertrages</b> Der Zinsbelastungsanteil sagt aus, wie stark der Laufende Ertrag durch den Zinsendienst belastet ist. Je tiefer der Wert, desto grösser der Handlungsspielraum. <b>Aussage: 0-4% = gut, negativer Wert, weil Zinsertrag höher als Zinsaufwand</b>
Kapitaldienstanteil	1.17 %	1.23 %	<b>Kapitaldienst in % des Laufenden Ertrages.</b> Der Kapitaldienstanteil informiert darüber, wie stark der Laufende Ertrag durch Zinsendienst und Abschreibungen belastet ist. <b>Aussage: &lt; 5% = geringe Belastung</b>
Investitionsanteil	17.87 %	8.38 %	<b>Bruttoinvestitionen in % der Gesamtausgaben</b> Der Investitionsanteil informiert über das Mass der Investitionstätigkeit einer Gemeinde. <b>Aussage: 10% - 20% = mittlere Investitionstätigkeit</b>

### 7.2 Allgemeiner Haushalt

Kennzahl	Rechnung 2023	Rechnung 2022	Kommentar/Interpretation
Selbstfinanzierungsgrad	45.16 %	10.35 %	<b>Selbstfinanzierung in % der Nettoinvestitionen</b> Der Selbstfinanzierungsgrad gibt Antwort auf die Frage, wie weit die Investitionen aus selbst erarbeiteten Mitteln bezahlt werden können. <b>Aussage: bedingt durch die hohen Investitionen in den Schulraum ist dieser Wert sehr tief</b>
Bilanzüberschussquotient	35.48 %	35.55 %	<b>Bilanzüberschuss in % des Fiskalertrages (inkl. Finanzausgleich).</b> Nach Gemeindegrösse abgestufte Mindestausstattung des Eigenkapitals zur Abdeckung von Aufwandüberschüssen, zum Schutz vor einem Bilanzfehlbetrag sowie zur Verstärkung der Risikofähigkeit. Richtwert: > 30 % Gemeinden von 2'000 bis 10'000 Einwohner.

### 7.3 Spezialfinanzierung Wasserversorgung

Kennzahl	Rechnung 2023	Rechnung 2022	Kommentar/Interpretation
Selbstfinanzierungsgrad	59.05 %	2.50 %	<b>Selbstfinanzierung in % der Nettoinvestitionen</b> Der Selbstfinanzierungsgrad gibt Antwort auf die Frage, wie weit die Investitionen aus selbst erarbeiteten Mitteln bezahlt werden können. <b>Aussage: &lt; 50% = ungenügend</b>
Kostendeckungsgrad	109.64 %	116.86 %	<b>Aufwand in % des Ertrages</b> Der Kostendeckungsgrad gibt Antwort auf die Frage, wie weit der Aufwand aus selbst erarbeiteten Erträgen gedeckt ist. <b>Aussage: &gt; 100% = Ertragsüberschuss</b>
Werterhaltungsquote	19.87 %	19.57 %	<b>Bestand Werterhalt in % des Wiederbeschaffungswertes</b>

### 7.4 Spezialfinanzierung Abwasserentsorgung

Kennzahl	Rechnung 2023	Rechnung 2022	Kommentar/Interpretation
Selbstfinanzierungsgrad	0.00 %	9.58 %	<b>Selbstfinanzierung in % der Nettoinvestitionen</b> gibt Antwort auf die Frage, wie weit die Investitionen aus selbst erarbeiteten Mitteln bezahlt werden können. <b>Aussage: 0% = keine Investitionen</b>
Kostendeckungsgrad	89.51 %	127.52 %	<b>Aufwand in % des Ertrages</b> Der Kostendeckungsgrad gibt Antwort auf die Frage, wie weit der Aufwand aus selbst erarbeiteten Erträgen gedeckt ist. <b>Aussage: &gt; 100% = Ertragsüberschuss</b>
Werterhaltungsquote	19.60 %	18.65 %	<b>Bestand Werterhalt in % des Wiederbeschaffungswertes</b>

### 7.5 Spezialfinanzierung Abfall

Kennzahl	Rechnung 2023	Rechnung 2022	Kommentar/Interpretation
Selbstfinanzierungsgrad	0.00 %	0.13 %	<b>Selbstfinanzierung in % der Nettoinvestitionen</b> Der Selbstfinanzierungsgrad gibt Antwort auf die Frage, wie weit die Investitionen aus selbst erarbeiteten Mitteln bezahlt werden können. <b>Aussage: 0% = keine Investitionen</b>
Kostendeckungsgrad	97.40 %	103.65 %	<b>Aufwand in % des Ertrages</b> Der Kostendeckungsgrad gibt Antwort auf die Frage, wie weit der Aufwand aus selbst erarbeiteten Erträgen gedeckt ist. <b>Aussage: &gt; 100% = Ertragsüberschuss</b>

**8 Antrag der Exekutive**

Gemäss Art. 71 GV (170.111) verabschiedet der Gemeinderat die Jahresrechnung 2023 der Einwohnergemeinde Konolfingen wie folgt:

**Erfolgsrechnung 2023**

Aufwand <b>Gesamthaushalt</b>	CHF	37'021'670.38
Ertrag <b>Gesamthaushalt</b>	CHF	36'944'599.16
Ertragsüberschuss / Aufwandüberschuss (-)	CHF	-77'071.22

Aufwand <b>Allgemeiner Haushalt</b>	CHF	33'203'903.78
Ertrag <b>Allgemeiner Haushalt</b>	CHF	33'203'903.78
Ertragsüberschuss / Aufwandüberschuss (-)	CHF	0.00

Aufwand <b>Wasserversorgung</b>	CHF	1'371'958.80
Ertrag <b>Wasserversorgung</b>	CHF	1'504'259.28
Ertragsüberschuss / Aufwandüberschuss (-)	CHF	132'300.48

Aufwand <b>Abwasserbeseitigung</b>	CHF	1'847'731.00
Ertrag <b>Abwasserbeseitigung</b>	CHF	1'653'898.76
Ertragsüberschuss / Aufwandüberschuss (-)	CHF	-193'832.24

Aufwand <b>Abfallwirtschaft</b>	CHF	598'076.80
Ertrag <b>Abfallwirtschaft</b>	CHF	582'537.34
Ertragsüberschuss / Aufwandüberschuss (-)	CHF	-15'539.46

**Investitionsrechnung Verwaltungsvermögen**

Investitionsausgaben	CHF	7'204'412.90
Investitionseinnahmen	CHF	370'973.00
Nettoinvestitionen	CHF	6'833'439.90

Nachkredite gem. separater Tabelle unter Kapitel 1.6 CHF 3'801'152.96

Der Bilanzüberschuss beläuft sich per 31. Dezember 2023 auf CHF 4'656'945.06

**ANTRAG:**

Der Gemeinderat hat die vorliegende Jahresrechnung 2023 mit allen Bestandteilen an seiner Sitzung vom 13. März 2024 beschlossen. Der Gemeindeversammlung vom 6. Juni 2024 wird beantragt, die Jahresrechnung 2023 und den Nachkredit von CHF 950'000.00 zu genehmigen.

Konolfingen, 13. März 2024

**Gemeinderat Konolfingen**

Der Präsident



Heinz Suter

Die Sekretärin



Alexandra Grossenbacher

Der Abteilungsleiter Finanzen/Steuern



Mario Saladin



## 9 Bestätigungsbericht

**M'S'M**

Meyer – Spielmann – May  
Treuhand AG

---

**Südstrasse 30**  
**4900 Langenthal**  
**Telefon +41 62 922 17 66**  
**www.msmtreuhand.ch**

---

An die  
Gemeindeversammlung der  
Einwohnergemeinde Konolfingen  
Bernstrasse 1  
3510 Konolfingen

### **Bericht des Rechnungsprüfungsorgans zur Jahresrechnung 2023**

An die Gemeindeversammlung der

#### **Einwohnergemeinde Konolfingen**

Als Rechnungsprüfungsorgan haben wir die Jahresrechnung der Einwohnergemeinde Konolfingen, bestehend aus Berichterstattung, Bilanz, Erfolgsrechnung, Investitionsrechnung, Geldflussrechnung und Anhang für das am 31. Dezember 2023 abgeschlossene Rechnungsjahr geprüft. Die Prüfungsarbeiten wurden am 18. März 2024 beendet.

#### *Verantwortung des Gemeinderates*

Der Gemeinderat ist für die Aufstellung der Jahresrechnung in Übereinstimmung mit den kantonalen und kommunalen gesetzlichen Vorschriften verantwortlich. Diese Verantwortung beinhaltet die Ausgestaltung, Implementierung und Aufrechterhaltung eines internen Kontrollsystems mit Bezug auf die Aufstellung der Jahresrechnung, die frei von wesentlichen falschen Angaben als Folge von Verstössen oder Irrtümern ist. Darüber hinaus ist der Gemeinderat für die Anwendung sachgemässer Rechnungslegungsmethoden sowie die Vornahme angemessener Schätzungen verantwortlich.

#### *Verantwortung des Rechnungsprüfungsorgans*

Unsere Verantwortung ist es, aufgrund unserer Prüfung ein Prüfungsurteil über die Jahresrechnung abzugeben. Wir haben unsere Prüfung in Übereinstimmung mit den gesetzlichen Vorschriften und der Arbeitshilfe für Rechnungsprüfungsorgane (AH RPO, Ausgabe 2016) vorgenommen. Die Prüfung haben wir so zu planen und durchzuführen, dass wir hinreichende Sicherheit gewinnen, ob die Jahresrechnung frei von wesentlichen falschen Angaben ist.

Konrad Meyer  
Mitglied Geschäftsleitung / Partner  
M +41 79 837 61 84  
konrad.meyer@msmtreuhand.ch

Hanspeter May  
Mitglied Geschäftsleitung / Partner  
M +41 79 248 08 67  
hanspeter.may@msmtreuhand.ch

Eine Prüfung beinhaltet die Durchführung von Prüfungshandlungen zur Erlangung von Prüfungsnachweisen für die in der Jahresrechnung enthaltenen Wertansätze und sonstigen Angaben. Die Auswahl der Prüfungshandlungen liegt im pflichtgemässen Ermessen des Prüfers. Dies schliesst eine Beurteilung der Risiken wesentlicher falscher Angaben in der Jahresrechnung als Folge von Verstössen oder Irrtümern ein. Bei der Beurteilung dieser Risiken berücksichtigt der Prüfer das interne Kontrollsystem, soweit es für die Aufstellung der Jahresrechnung von Bedeutung ist, um die den Umständen entsprechenden Prüfungshandlungen festzulegen, nicht aber um ein Prüfungsurteil über die Wirksamkeit des internen Kontrollsystems abzugeben. Die Prüfung umfasst zudem die Beurteilung der Angemessenheit der angewandten Rechnungslegungsmethoden, der Plausibilität der vorgenommenen Schätzungen sowie eine Würdigung der Gesamtdarstellung der Jahresrechnung. Wir sind der Auffassung, dass die von uns erlangten Prüfungsnachweise eine ausreichende und angemessene Grundlage für unser Prüfungsurteil bilden.

#### *Prüfungsurteil*

Nach unserer Beurteilung entspricht die Jahresrechnung für das am 31. Dezember 2023 abgeschlossene Rechnungsjahr den kantonalen und kommunalen gesetzlichen Vorschriften.

#### **Berichterstattung aufgrund weiterer gesetzlicher Vorschriften**

Wir bestätigen, dass wir die Anforderungen an die Befähigung gemäss Art. 123 GV und die besonderen Voraussetzungen gemäss Art. 124 GV erfüllen und keine mit unserer Unabhängigkeit nicht vereinbare Sachverhalte vorliegen.

Wir beantragen, die Jahresrechnung per 31. Dezember 2023 mit Aktiven und Passiven von CHF 59'852'282.59 und einem Aufwandüberschuss Gesamthaushalt von CHF 77'071.22 zu genehmigen.

Langenthal, 18. März 2024

kme 5/1

MSM Treuhand AG  
Südstrasse 30  
4900 Langenthal



Konrad Meyer

Technischer Kaufmann / Dipl. Kaufmann HKG  
(Leitender Revisor)



Hanspeter May

dipl. Finanzverwalter

## 10 Anhang

### 10.1 Regelwerk

#### 10.1.1 Angewendetes Regelwerk

Der Rechnungsabschluss der Gemeinde Konolfingen ist in Übereinstimmung mit den geltenden kantonalen gesetzlichen Grundlagen erstellt worden.

- Gemeindegesezt (GG, BSG 170.11)
- Gemeindeverordnung (GV, BSG 170.111)
- Direktionsverordnung über den Finanzhaushalt der Gemeinden (FHDV, BSG 170.511)

Diese orientieren sich gemäss Art. 70 Absatz 1 GG am Harmonisiertes Rechnungslegungsmodell für die Kantone und Gemeinden, HRM2, laut Handbuch der Konferenz der Kantonalen Finanzdirektoren. Die kantonalen Bestimmungen weichen in einzelnen Bereichen von den Empfehlungen des HRM2 ab. Das Amt für Gemeinden und Raumordnung stellt eine Auflistung dieser Ausnahmen zur Verfügung unter [www.be.ch/gemeinden](http://www.be.ch/gemeinden) > Rubrik Gemeindefinanzen > HRM2 > Praxishilfen.

#### 10.1.2 Bewertung Finanzvermögen

Vermögenswerte im Finanzvermögen werden bilanziert, wenn sie einen künftigen Nutzen erbringen und ihr Wert verlässlich ermittelt werden kann. Sie werden bei erstmaliger Bilanzierung zu Anschaffungs- bzw. Herstellungskosten bilanziert. Entstehen der Gemeinde keine Kosten, wird zum Verkehrswert zum Zeitpunkt des Zugangs bilanziert. Folgebewertungen erfolgen zum Verkehrswert am Bilanzstichtag, wobei eine systematische Neubewertung bei Liegenschaften mit Ausnahme von Baurechten alle fünf Jahre oder bei Änderung des amtlichen Werts, bei allen anderen Vermögenswerten jährlich erfolgt. Die Bilanzwerte werden bei eingetretenen dauerhaften Wertminderungen oder Verlusten sofort berichtigt.

Das Finanzvermögen wurde gemäss Anhang 1 der GV bewertet. Die Neubewertungsreserve muss gem. Gemeindeverordnung in den nächsten fünf Jahren aufgelöst werden. Sie beläuft sich per 31. Dezember 2023 auf CHF 167'460.75 (Konto 29600.01).

Bilanzkonto	Auf-/Abwertung CHF	Bewertungsmethode (Anhang 1, GV)	Letzte Bewertung
10800.01 Landparzellen		Amtl. Wert x 1.4	31.12.2023
10840.01 Gebäude	+77'000.00	Amtl. Wert x 1.4	31.12.2023
10700.01 Aktien BKW	+73'600.00	Kurswert	31.12.2023
29600.01 Neubewertungsreserve	-83'732.00	Auflösung gem. Gemeindeverordnung	31.12.2023

**10.1.3 Bewertung Verwaltungsvermögen**

Vermögenswerte im Verwaltungsvermögen werden bilanziert, wenn sie einen künftigen mehrjährigen öffentlichen Nutzen hervorbringen und ihr Wert verlässlich ermittelt werden kann. Sie werden zu Anschaffungs- bzw. Herstellkosten nach der Nettomethode bilanziert und nach der definierten Nutzungsdauer linear abgeschrieben. Entstehen der Gemeinde keine Kosten, wird zum Verkehrswert zum Zeitpunkt des Zugangs bilanziert. Die Bilanzwerte werden bei eingetretenen dauerhaften Wertminderungen oder Verlusten sofort berichtigt. Die geltenden Anlagekategorien und Nutzungsdauern sind in Anhang 2 GV umschrieben.

**10.1.4 Aktivierungsgrenzen**

Allgemeiner Haushalt	CHF 75'000.00
Spezialfinanzierung Wasserversorgung	CHF 75'000.00
Spezialfinanzierung Abwasserentsorgung	CHF 75'000.00

**10.2 Grundlagen der Jahresrechnung**

Als Grundlage für die Jahresrechnung 2023 dienen das Budget 2023 und die Vorjahresrechnung 2022.

Genehmigung / Prüfung:

	Budget 2023	Jahresrechnung 2022
Gemeinderat	24. August 2022	8. März 2023
Bestätigungsbericht Rechnungsprüfungsorgan		7. April 2023
Gemeindeversammlung/Urnenabstimmung	24. November 2022	6. Juni 2023

10.3 Eigenkapitalnachweis

Eigenkapital per 01.01.2023			Veränderungsnachweis					Eigenkapital per 31.12.2023			
CHF			Erhöhung (+) durch		Reduktion (-) durch			CHF			
29	Eigenkapital	52'840'272			CHF			CHF	29	Eigenkapital	55'862'241
290	Verpflichtungen (+) bzw. Vorschüsse (-) gegenüber Spezialfinanzierungen	12'260'255		Einlagen in SF EK	132'300		Entnahmen aus SF EK	-273'273	290	Verpflichtungen (+) bzw. Vorschüsse (-) gegenüber Spezialfinanzierungen	12'119'283
29000.01	SF Feuerwehr einseitig	1'912'731	3510.01	Einlage in SF EK		4510.01	Entnahme aus SF EK	-63'901	29000.01	SF Feuerwehr einseitig	1'848'831
29001.01	SF Rechnungsausgleich Wasseranlagen	2'288'272	9010.01	Abschluss SF Ertragsüberschuss	132'300	9011.01	Abschluss SF Aufwandüberschuss		29001.01	SF Rechnungsausgleich Wasseranlagen	2'420'572
29002.01	SF Rechnungsausgleich Abwasseranlagen	7'180'405	9010.01	Abschluss SF Ertragsüberschuss		9011.01	Abschluss SF Aufwandüberschuss	-193'832	29002.01	SF Rechnungsausgleich Abwasseranlagen	6'986'573
29003.01	SF Abfallentsorgung	878'847	9010.01	Abschluss SF Ertragsüberschuss		9011.01	Abschluss SF Aufwandüberschuss	-15'539	29003.01	SF Abfallentsorgung	863'307
293	Vorfinanzierungen	31'028'850		Einlagen in Vorfinanzierungen EK	2'378'407		Entnahmen aus Vorfinanzierungen des EK	-47'902	293	Vorfinanzierungen	33'359'354
29300.01	Mehrwertabschöpfung	3'706'295	3893.01	Einlagen in Vorfinanzierungen EK		4893.01	Entnahme aus Vorfinanzierungen EK	-5'513	29300.01	Mehrwertabschöpfung	3'700'782
29300.02	Vorfinanzierung Verwaltungsvermögen	8'200'000	3893.01	Einlagen in Vorfinanzierungen EK	1'450'000	4893.01	Entnahme aus Vorfinanzierungen EK		29300.02	Vorfinanzierung Verwaltungsvermögen	9'650'000
29301.01	Werterhalt Wasseranlagen	4'878'091	3510.50	Einlage in SF Werterhalt (Anschlussgebühren)	190'731	4510.02	Entnahme aus SF Werterhalt	-32'935	29301.01	Werterhalt Wasseranlagen	5'035'887
29302.01	Werterhalt Abwasseranlagen	14'244'464	3510.50	Einlage in SF Werterhalt (Anschlussgebühren)	737'676	4510.02	Entnahme aus SF Werterhalt	-9'455	29302.01	Werterhalt Abwasseranlagen	14'972'685
294	Reserven	2'290'560		Einlagen	765'568		Entnahmen	0	294	Reserven	3'056'128
29400.01	Zusätzliche Abschreibungen	2'290'560	3894.01	Zusätzliche Abschreibungen	765'568	4894.01	Entnahmen aus finanzpol. Reserven		29400.01	Zusätzliche Abschreibungen	3'056'128
296	Neubewertungsreserve Finanzvermögen	2'603'662		Einlagen	150'600		Entnahmen	-83'732	296	Neubewertungsreserve Finanzvermögen	2'670'530
29600.01	Neubewertungsreserve FV	251'193	3896.01	Einlagen in Neubewertungsreserven		4896.01	Entnahme aus Neubewertungsreserven	-83'732	29600.01	Neubewertungsreserve FV	167'461
29601	Schwankungsreserve	2'352'469	3896.01	Einlagen in Neubewertungsreserven	150'600	4896.01	Entnahme aus Neubewertungsreserven		29601	Schwankungsreserve	2'503'069
299	Bilanzüberschuss/-Fehlbetrag	4'656'945	2990	<b>Jahresergebnis Überschuss (+) Defizit (-)</b>	<b>0</b>			<b>0</b>	299	Bilanzüberschuss/-Fehlbetrag	4'656'945

**10.4 Rückstellungsspiegel**

**205 Kurzfristige Rückstellungen**

Konto	Bezeichnung	Buchwert 01.01.2023 CHF	Veränderung in CHF			Buchwert 31.12.2023 CHF	Kommentar
			Bildung	Verwendung	Auflösung		
20590.01	Rückstellung für Steuerteilungen	116'000.00				116'000.00	Offene oder noch nicht vollzogene Teilung zu Lasten Gemeinde
20591.01	Rückstellungen Jugendfachstelle	47'501.79		29'674.45		17'827.34	Entnahme für Anschaffungen und Projekte

**208 Langfristige Rückstellungen**

Konto	Bezeichnung	Buchwert 01.01.2023 CHF	Veränderung in CHF			Buchwert 31.12.2023 CHF	Kommentar
			Bildung	Verwendung	Auflösung		
	Keine						

<b>Total kurzfristige Rückstellungen</b>	163'501.79	0.00	29'674.45	0.00	133'827.34
<b>Total langfristige Rückstellungen</b>	0.00	0.00	0.00	0.00	0.00
<b>Total Rückstellungen</b>	<b>163'501.79</b>	<b>0.00</b>	<b>29'674.45</b>	<b>0.00</b>	<b>133'827.34</b>

10.5 Beteiligungsspiegel

Beteiligungen (im Sinne der öffentlichen Aufgabenerfüllung)											
Name, Sitz Rechtsform	Tätigkeitsgebiet	Nominalkapital (100%)	Eigentumsanteil	Stimmanteil - E: Exekutive - L: Legislative	Wesentliche Beteiligte	Buchwert per 31.12. CHF	Anschaffungswert	Wesentliche Beteiligungen der Organisation	Rechnungslegungsnorm; Aussage zur Jahresrechnung	Zahlungsströme Berichtsjahr	Spezifische Risiken
<b>Gemeindeeigene Unternehmen (Anstalten) gem. Art. 64 Abs. 1 Bst. b GG</b>											
Regionaler Sozialdienst Konolfingen	Führen des Regionalen Sozialdienstes Konolfingen			1GR und 1 Vertretung Konolfingen in Kommission	Gemeinden Arni, Biglen, Bowil, Freimettigen, Grosshöchstetten, Häutligen, Konolfingen, Landiswil, Mirchel, Niederhünigen, Oberhünigen,			Keine	HRM2	Betriebsbeiträge (5797.3612.01)	keine
Kinder- und Jugendfachstelle	Führen der Kinder- und Jugendfachstelle Konolfingen			1GR in Fachkommission Kinder- und Jugendpolitik	Gemeinden Arni, Biglen, Freimettigen, Grosshöchstetten, Häutligen, Konolfingen, Landiswil, Mirchel, Niederhünigen, Oberhünigen,			Keine	HRM2	Betriebsbeiträge (3290.3636.06)	keine
<b>Öffentlich-rechtliche Organisationen der interkommunalen Zusammenarbeit (Gemeindeverbände, Anstalten etc.)*</b>											
Feuerwehr Konolfingen	Schutz und Rettung			Feuerwehkkommandant dem GR unterstellt	Gemeinden Freimettigen, Häutligen, Konolfingen, Mirchel, Oberhünigen,				HRM2	Feuerwehersatzabgabe (1500.4200.01)	keine
Gemeindeverband ARA Oberes Kiesental, Freimettigen	Abwasserentsorgung			2 Delegierte	Umliedende Einwohnergemeinde				NRM	Betriebsbeitrag (7200.3632.01)	Haftung: nur Verbandsvermögen
Gemeindeverband für das Friedhofswesen, Konolfingen	Erfüllung sämtlicher Aufgaben im Bestattungs- und			1GR im Vorstand	Einwohnergemeinden Häutligen und Niederhünigen				NRM	Betriebsbeitrag (7716.3632.01)	Haftung: nur Verbandsvermögen
Kantonspolizei Bern	Öffentliche Sicherheit				Allmendingen, Arni, Biglen, Freimettigen, Kiesen, Konolfingen, Münsingen, Rubigen, Wichtrach					Ressourcenvertrag (1110.3631.01)	keine
Regionales Kompetenzzentrum Bevölkerungsschutz Bern-Mittelland (BBM), Köniz, Gemeindeverband	Erfüllung Leistungsauftrag BSM, Ausbildung für ZSPflichtige			2 Delegierte	Diverse Einwohnergemeinde der Region				NRM	Betriebsbeitrag, Kurskosten (1626.3130.03, 1620.3632.01)	Haftung: nur Verbandsvermögen
Regionalkonferenz Bern-Mittelland	Koordination und Weiterentwicklung von gemeindeübergreifenden Aufgaben und Projekte.			Nach Einwohnerzahl, GP Gemeindevertreter von Ämtern	74 Gemeinden Region Bern-Mittelland				NRM	Gemeindebeitrag gem. Artikel 155 GG (7900.3634.03), Betriebsbeitrag Kultur	Für Verbindlichkeiten der Regionalkonferenz haftet deren
Wasserbauverband Chisebach	Unterhalt und Ausbau der Gewässer, Wasserbau, Hochwasserschutz und Unterhalt			1 Abgeordneter	Gemeinden Bowil, Zäziwil, Mirchel, Niederhünigen, Freimettigen, Oberdiessbach, Herbligen, Oppligen, Kiesen				NRM	Betriebsanteil (7410.3142.01)	Haftung: nur Verbandsvermögen

Name, Sitz Rechtsform	Tätigkeitsgebiet	Nominalkapital (100%)	Eigentumsanteil	Stimmanteil - E: Exekutive - L: Legislative	Wesentliche Beteiligte	Buchwert per 31.12. CHF	Anschaffungswert	Wesentliche Beteiligungen der Organisation	Rechnungslegungsnorm; Aussage zur Jahresrechnung	Zahlungsströme Berichtsjahr	Spezifische Risiken
<b>Juristische Personen des Privatrechts*</b>											
AVAG Betriebs AG, Thun	Erbringung von Dienstleistungen im Bereich der Abfallwirtschaft	250'000	371 Aktien	2 Delegierte	Gemeinden Region Thun	1.00	2003: CHF 73'000.00		OR	Keine (14550.30)	Verlust eingelegetes Kapital
Berner Konferenz für Sozialhilfe BKSE, Kindes- und Erwachsenenschutz, Sitz: Ort der Geschäftsstelle, Verein	Förderung Sozialhilfe + Kindes- + Erwachsenenschutz, Fachkompetenzen, Erfahrung, Austausch, etc.				Die Gemeinden, Burgergemeinden, Sozialbehörde, Sozialdienste des Kantons Bern				OR	Mitgliederbeitrag (5796.3636.01)	Haftung: nur Vereinsvermögen
BKW Bernische Kraftwerke AG	Energielieferant		3200 Aktien	Stimmrechte an GV gem. Aktien	Aktionäre	404'800.00			OR	Dividende (9610.4402.01)	
Berner Schuldenberatung, Sitz: Bern, Verein	Bekämpfung der Überschuldung privater Haushalte, Beratung				Offen für alle natürlichen und juristischen				OR	Mitgliederbeitrag (5796.3636.01)	Haftung: nur Vereinsvermögen
Berner Wanderwege, Sitz: Bern, Verein	Förderung Wandern, Wandertourismus Kanton Bern				Einzelmitglieder, öffentlich-rechtliche Körperschaften, Ehren- und				OR	Mitgliederbeitrag (3290.3636.04)	Haftung: nur Vereinsvermögen
Bernische AHV-Zweigstellenleiterinnen und -leiter, Sitz: Wohnort des Präsidenten, Verein	Förderung der sachgerechten Erfüllung der Aufgaben einer AHV-Zweigstelle durch Weiterbildung				AHV-Zweigstellenleiter, Mitarbeiter AHV-Zweigstelle				OR	Mitgliederbeitrag (0220.3636.01)	Haftung: nur Vereinsvermögen
Bernische Ortspolizeivereinigung BOV, Sitz: Ort der Geschäftsleitung, Verein	Wahrung ortspolizeilicher Interessen, einheitliche				Einwohner- und gemischte Gemeinden des				OR	Mitgliederbeitrag (0220.3636.01)	Haftung: nur Vereinsvermögen
Bernischer Zivilschutzverband, Sitz: Wohnort des Präsidenten, Verein	Förderung Zivilschutz / Wahrung Interessen Schutzdienstpflichtige und ZSDs				Einzelpersonen, Körperschaften des privaten und des öffentlichen Rechts				OR	Mitgliederbeitrag (1626.3193.01)	Haftung: nur Vereinsvermögen
Feuerwehrverband Bern-Mittelland-Ost, Sitz: Wohnort des jeweiligen Präsidenten, Verein	Gemeinsame Weiterbildung im Feuerwehrwesen				Feuerwehren der Gemeinden und Betriebe, Einzel-, Frei-,				OR	Mitgliederbeitrag (1500.3193.01)	Haftung: nur Verbandsvermögen
Feuerwehrverband Kanton Bern, Sitz: Wohnort des jeweiligen Präsidenten, Verein	Förderung des Feuerwehrdienstes				Feuerwehrorganisationen, -verbände, -vereine				OR	Mitgliederbeitrag (1500.3193.01)	Keine Angaben in den Statuten
Fluggenossenschaft Konolfingen-Niederhünigen	Sicherstellung Unterhalt, Betrieb und Rekonstruktion der			1 Delegierter	Keine Angaben				OR	Unterhaltsbeitrag (9630.3439.03)	Keine Angaben
Fondsocial, Sitz: Ort der Geschäftsstelle, Verein	Berufsbildung im Sozialbereich fördern				Diverse Organisationen				OR	Beitrag an den Berufsbildungsfonds (2180.3193.01)	Haftung: nur Vereinsvermögen
Gemeinnütziger Frauenverein, Konolfingen	Solidarität, Gemeinschaftssinn und Gleichberechtigung fördern				Natürliche und juristische Personen				OR	Jährlicher Beitrag an die Miete der Brockenstube (3290.3636.04)	Keine Haftung, da nicht im Verein
Genossenschaft Anzeiger Konolfingen	Herausgabe / Verbreitung Anzeiger Konolfingen			1 Delegierter	Einwohner- und gemischt Gemeinden des Erscheinungsbereiches				OR	Gewinnausschüttung (3320.4260.03)	Unbeschränkte Haftpflicht für die Verbindlichkeiten der Genossenschaft, Verlust im Verhältnis



Name, Sitz Rechtsform	Tätigkeitsgebiet	Nominal- kapital (100%)	Eigentums- anteil	Stimmanteil - E: Exekutive - L: ...	Wesentliche Beteiligte	Buchwert per 31.12. CHF	Anschaffung s-wert	Wesentliche Beteiligungen der ...	Rechnungslegungsnorm: Aussage zur Jahresrechnung	Zahlungsströme Berichtsjahr	Spezifische Risiken
Genossenschaft EvK, Grosshöchstetten	Förderung der Wohlfahrt der Bevölkerung im Gebiet des ehemaligen Amtsbezirks Konolfingen sowie den Gemeinde Bolligen,			6 Delegierte	Vertreter der Gemeinden des Amtsbezirkes Konolfingen sowie der Gemeinden Bolligen, Stettlen und Vechigen,				OR	Gutschrift Gemeindebeitrag (20920.01)	Haftung: nur Genossenschaftsve- rmögen
Volkshochschule Aare-/Kiesental, Münsingen (Genossenschaft)	Bildung anbieten, Kontakte ermöglichen und einen Beitrag zur Integration und		20 Anteilscheine à CHF 250.00	1 Mitglied Programm- kommission	Gemeinden der Region, Institutionen, Privatpersonen		1 5'000		OR	Keine (14560.01)	Verlust eingelegetes Kapital
Gotthelfverein Region Konolfingen, Sitz: Wohnort des jeweiligen Präsidenten	Förderung des Wohls benachteiligter Kinder und Jugendlicher in der Region Konolfingen				Offen für alle natürlichen und juristischen Personen				OR	Jährlicher Beitrag (5790.3636.01)	Haftung: nur Vereinsvermögen
Hauseigentümerverband Amt Konolfingen, Sitz: Konolfingen, Genossenschaft	Wahrung & Förderung der Interessen der Haus- -, Grund- und Stockwerk- eigentümerInnen				Natürliche und juristische Personen				OR	Mitgliederbeitrag (0220.3636.01)	Haftung: nur Genossenschaftsve- rmögen
Heilpädagogische Schule der Region Thun, Sitz: Steffisburg, Verein	Schule für Kinder und Jugendliche mit heilpädagogischem Förderbedarf				Gemeinden im Einzugsgebiet, natürliche und juristische Personen				OR	Mitgliederbeitrag (2190.3199.01)	Haftung: nur Vereinsvermögen
Kantonale Planungsgruppe, Bern, Verein	Info, Beratung Raumplanung, Baurecht, Umweltschutz, Finanzhaushalt				Einzelpersonen, öffentlich-rechtliche Körperschaften, Anstalten, Verbände, Vereine, Gesellschaften,				OR	Mitgliederbeitrag (7900.3634.03)	Haftung: nur Vereinsvermögen
Mieterinnen- und Mieterverband Kanton Bern, Bern, Verein	Interessen der Mieterinnen und Mieter wahren und fördern				Mieterinnen, Mieter, juristische Personen				OR	Mitgliederbeitrag (5796.3199.01)	Haftung: nur Vereinsvermögen
Musikschule Worblental/Kiesental, Worb, Verein	Förderung der musikalischen Bildung, insbesondere der				11 Gemeinden der Region				OR, Gemeindebeiträge gemäss Artikel 11 Musikschulgesetz	Stipendienbeitrag Musikschüler (2140.3635.01)	Haftung: nur Verbandsvermögen
Musikschule Aaretal, Münsingen, Verein	Förderung der musikalischen Bildung, insbesondere der Jugend.				Natürliche und juristische Personen, Körperschaften des öffentlichen und privaten Rechts				OR, Gemeindebeiträge gemäss Artikel 11 Musikschulgesetz	Stipendienbeitrag Musikschüler (2140.3635.01)	Haftung: nur Vereinsvermögen
Schweizerische Konferenz für Sozialhilfe SKOS, Verein	Förderung von Kompetenz, Koordination und Zusammenarbeit in öffentlicher und privater Sozialhilfe auf kommunaler, regionaler, kantonaler und				Alle Kantone, rund 1500 Gemeinden, verschiedene Bundesämter, Organisationen der privaten Sozialhilfe, das Fürstentum Liechtenstein				OR	Mitgliederbeitrag (5796.3636.01)	Haftung: nur Vereinsvermögen

Name, Sitz Rechtsform	Tätigkeitsgebiet	Nominalkapital (100%)	Eigentumsanteil	Stimmanteil - E: Exekutive - L: Legislative	Wesentliche Beteiligte	Buchwert per 31.12. CHF	Anschaffungswert	Wesentliche Beteiligungen der Organisation	Rechnungslegungsnorm; Aussage zur Jahresrechnung	Zahlungsströme Berichtsjahr	Spezifische Risiken
Schweizerische Vereinigung amtlicher Pilzkontrollorgane, Basel, Verein	Pilzvergiftungen vermeiden, Pilzkontrolleure aus- und weiterbilden, Beratung				Öffentlich-rechtliche Körperschaften oder Anstalten, Pilzkontrolleurinnen und Pilzkontrolleure				OR	Mitgliederbeitrag (3290.3636.04)	Haftung: nur Vereinsvermögen
Schweizerische Vereinigung der Berufsbeiständigen und Beistände SVBB, Bern, Verein	Unterstützung Mitglieder in beruflicher Tätigkeit, Pflege persönlicher Beziehungen der Mitglieder				Berufsbeiständinnen + Berufsbeistände, Mitarbeitende öffentl. und privater Dienststellen, Mitglieder von Erwachsenen- und				OR	Mitgliederbeitrag (5796.3636.01)	Haftung: nur Vereinsvermögen
Schweizerischer Feuerwehrverband, Sitz: Ort der Geschäftsstelle, Verein	Feuerwesenen fördern und vereinheitlichen, die Feuerwehren bei der Erfüllung aller ihnen übertragenen Aufgaben unterstützen				Kantonale Feuerwehrverbände, Verband des Fürstentums Liechtenstein und die Vereinigung schweizerischer Berufsfeuerwehren Gemeinden				OR	Verbands- und Hilfskassenbeitrag (1500.3199.01)	Haftung: nur Vereinsvermögen
Schweizerischer Gemeindeverband, Sitz: Geschäftsdomizil, Verein	Förderung gemeinsamer Interessen der								OR	Mitgliederbeitrag (0220.3636.01)	Haftung: nur Verbandvermögen
Schweizerischer Verband für Alimentenfachleute (SVA), Sitz: Wohnsitz des Präsidenten, Verein	Wahrung und Förderung gemeinsamer				Einzelpersonen, juristische Personen, Behörden,				OR	Mitgliederbeitrag (5796.3636.01)	Haftung: nur Verbandsvermögen
Schweizerisches Rotes Kreuz, Bern-Emmental, Sitz: Standort der Geschäftsstelle, Verein	Humanitäre Aufgaben im Sinn Rotkreuz-Grundsätze				Natürliche und juristische Personen, Körperschaften des öffentlichen Rechts				OR	Mitgliederbeitrag (5790.3636.01)	Haftung: nur Vereinsvermögen
Spitex Region Konolfingen, Grosshöchstetten, Verein	Gesundheits- und Krankenpflege, ergänzende Dienstleistungen				Natürliche und juristische Personen, Körperschaften des öffentlichen Rechts				OR	Mitgliederbeitrag, Beitrag Mahlzeiten-dienst (5790.3636.01)	Haftung: nur Vereinsvermögen
Verband Bernischer Gemeinden VBG, Sitz: Ort der Geschäftsstelle,	Interessenvertretung bernischer Gemeinden				Gemeinden des Kantons Bern				OR	Mitgliederbeitrag (0220.3636.01)	Haftung: nur Vereinsvermögen
Verband Bernischer Steuerverwalterinnen und Steuerverwalter, Sitz: Wohnsitz des Präsidenten, Verein	Förderung des sachgerechten Erfüllens der Aufgaben im Steuerwesen				Steuerverwalter/innen der bernischen Einwohnergemeinden mit 4'000 und mehr Einwohner/innen				OR	Mitgliederbeitrag (0220.3636.01)	Haftung: nur Vereinsvermögen
Verband des Gemeindekaders Region Konolfingen, Sitz: Wohnort des jeweiligen Präsidenten, Verein	Wahrung Berufs- / Gemeindeinteressen, Vermittlung Fachwissen, Netzwerk				Gemeindekader ehemaliges Amt Konolfingen				OR	Mitgliederbeitrag (0220.3636.01)	Haftung: nur Verbandvermögen
Verband offene Kinder- und Jugendarbeit Kanton Bern, Bern, Verein	Die VOJA fördert die Zusammenarbeit der Jugendarbeit im Kanton Bern				Institutionen und Körperschaften, welche im Kanton Bern professionelle offene Jugendarbeit				OR	Mitgliederbeitrag (5444.3130.01)	Haftung: nur Vereinsvermögen

Name, Sitz Rechtsform	Tätigkeitsgebiet	Nominalkapital (100%)	Eigentumsanteil	Stimmanteil - E: Exekutive - L: ...	Wesentliche Beteiligte	Buchwert per 31.12. CHF	Anschaffungswert	Wesentliche Beteiligungen der ...	Rechnungslegungsnorm; Aussage zur Jahresrechnung	Zahlungsströme Berichtsjahr	Spezifische Risiken
Verein Alter Bären, Konolfingen	Führung und Betrieb der Räumlichkeiten des Alten Bären			1 GR im Vorstand	Privatpersonen, Firmen, Vereine, Körperschaften				OR	Betriebsbeitrag (3290.3636.07)	Haftung: nur Vereinsvermögen
Verein Berner Tagesschulen, Bern	Fördert und unterstützt öffentliche Tagesschulen im				Gemeinden, Einzelpersonen, juristische Personen				OR	Jahresbeitrag (2180.3193.01)	Haftung: nur Vereinsvermögen
Verein Partnergemeinde Pocatky, Konolfingen	Förderung und Erhaltung der Beziehung zwischen den Gemeinden			1 Delegierte	Einzelpersonen, juristische Personen, Ehrenmitglieder				OR	Unterstützung auf Antrag (3290.3636.10)	Haftung: nur Vereinsvermögen
Verein sozialinfo.ch, Bern	Informations- und Wissensvermittlung für Fachpersonen und Institutionen im Sozialbereich				Soziale Organisationen, welche insbesondere Fachpersonen der Sozialen Arbeit und				OR	Mitgliederbeitrag (5796.3636.01)	Haftung: nur Vereinsvermögen
Verein Spielgruppe Bambi, Niederhünigen	Führen einer Spielgruppe				Eltern, div. Organisationen				OR	Beitrag (0120.3193.02)	Haftung: nur Vereinsvermögen
Wasserverbund Kiesental AG (WAKI), Konolfingen	Produzieren und Verteilen des benötigten Trink-, Brauch- und Löschwasser, Bau und Wartung sämtlicher Primäranlagen wie Reservoirs, Pumpwerke.	2'126'000	660 Aktien à CHF 1000.00	2 Delegierte des Gemeinderats	Einwohnergemeinden Bowil, Freimettigen, Grosshöchstetten, Häutligen, Mirchel, Niederhünigen, Oberhünigen, Oberthal, Schlosswil, Tägertschi, Zäziwil	330'001	660'000		OR	Keine (14550.11)	Verlust eingelegtes Kapital
ZAK Zäme aktiv Region Konolfingen, Sitz: Konolfingen, Verein	Ältere Menschen zur Lebensgestaltung anregen, Hilfe zur Selbsthilfe fördern,				Einzelpersonen				OR	Betriebsbeitrag (5790.3636.01)	Haftung: nur Vereinsvermögen
<b>Mitgliedschaften in einfachen Gesellschaften, Kollektiv- und Kommanditgesellschaften*</b>											
Keine											
<b>Vertragliche Beziehungen zur Erfüllung von Gemeindeaufgaben*</b>											
Keine											
*s. Art. 32 g FHDV											
Aufgeführt sind nur die für die Einwohnergemeinde Konolfingen wesentlichen Beteiligungen											

**10.6 Gewährleistungsspiegel**

<b>Gewährleistungsspiegel</b>				
<b>Name, Sitz, Rechtsform</b>	<b>Eigentümer wesentliche Miteigentümer</b>	<b>Angaben zu den gesicherten Leistungen (Art, Betrag, Verfall, Zinsangaben usw.)</b>	<b>Zahlungsströme im Berichtsjahr</b>	<b>Spezifische zusätzliche Angaben</b>
<b>Privatrechtliche Unternehmen (nach OR/ZGB)</b>				
Alter Bären, Konolfingen, Verein		Defizitgarantie von jährlich maximal CHF 3'000.-	Betriebsbeitrag CHF 7'000 (3290.3636.07) keine Zahlung für Dezite im 2023	Defizitdeckung. Zusätzlich zu jährlichem Betriebsbeitrag von CHF 7'000.- gemäss Vereinbarung vom 09.07.1997
Previs Vorsorge, Bern, Stiftung	Versicherte	Nachschusspflicht bei Unterdeckung, Sanierungsmassnahmen je nach Deckungsgrad	Prämien (Sachgruppe 3052.01)	Deckungsgrad per 31.12.2023: 103.39% (Vorsorgewerk Service Public) Der Stiftungsrat entscheidet von Fall zu Fall die notwendigen Massnahmen (Art. 16.2 Vorsorgereglement Previs, gültig ab 01.01.18).
<b>Öffentlich-rechtliche Unternehmen (nach Gemeindegesetz)</b>				
Gemeinde Konolfingen	Gemeinde Konolfingen	Das Grundstück Konolfingen GbbL 619 (Restparzelle FW-Magazin) ist mit Altlasten belastet und muss bei einer Bebauung saniert werden		gem. Abrechnung FW-Magazin (GR-Sitzung 09.03.2022) ist für die Sanierung der Altlasten mit Kosten von ca. CHF 400'000 (1'967m2 x CHF 200) zu rechnen.
<b>Öffentlich-rechtliche Verträge</b>				
Keine				
<b>Weitere Verpflichtungen (Altlasten, Leasing usw.)</b>				
Keine				

10.7 Anlagespiegel

Einwohnergemeinde Konolfingen    Anlagespiegel 2023  
 Finanzvermögen

			108 Finanzvermögen Sachanlagen				
			1080	1084	1086	1087	1089
			Grundstücke unüberbaut	Gebäude Finanzvermögen	Mobilien des Finanz- vermögens	Anlagen im Bau Finanzvermögen	Übrige Sachanlagen FV
Anschaffungskosten	Anlagewert	1.1.2023	CHF 5'238'931.15	CHF 5'764'640.00			
	Zuwachs/ Zugänge	2023					
	Abgänge	2023					
	Umgliederungen	2023					
	Anlagewert	31.12.2023	CHF 5'238'931.15	CHF 5'764'640.00	CHF -	CHF -	CHF -
kumulierte Wertberichtigungen	Stand per	1.1.2023	CHF 229'077.85	CHF 129'080.00			
	Wertminderungen	2023					
	Aufwertungen	2023		CHF 77'000.00			
	Umgliederungen	2023					
	Stand per	31.12.2023	CHF 229'077.85	CHF 206'080.00	CHF -	CHF -	CHF -
Buchwerte	<b>Buchwert netto</b>	<b>31.12.2023</b>	<b>CHF 5'468'009.00</b>	<b>CHF 5'970'720.00</b>	<b>CHF -</b>	<b>CHF -</b>	<b>CHF -</b>
	davon Anlagen in Leasing	31.12.2023					
	Versicherungswerte	31.12.2023					

Einwohnergemeinde Konolfingen    Anlagespiegel   
 Sachanlagen Verwaltungsvermögen

		140 Sachanlagen Verwaltungsvermögen							
			1400	1401	1403	1404	1406	1407	1409
			Grundstücke unbebaut	Strassen/ Verkehrswege	Tiefbauten übrige	Hochbauten	Mobilien	Anlagen im Bau	Übrige Sachanlagen (ohne 14099)
Anschaffungskosten	Anlagewert	01.01.2023		CHF 1'934'662.60	CHF 2'133'205.55	CHF 9'673'936.40	CHF 1'428'611.35	CHF 5'312'982.25	CHF 55'016.75
	Zuwachs/ Zugänge	2023				CHF 282'098.75	CHF 716'680.10	CHF 5'614'713.10	
	Abgänge	2023							
	Umgliederungen	2023			CHF 751'186.75			CHF -751'186.75	
	Anlagewert	31.12.2023	CHF -	CHF 1'934'662.60	CHF 2'884'392.30	CHF 9'956'035.15	CHF 2'145'291.45	CHF 10'176'508.60	CHF 55'016.75
kumulierte ordentliche Abschreibungen	Stand per	01.01.2023		CHF -82'796.60	CHF -111'608.55	CHF -985'322.40	CHF -615'719.35		CHF -15'255.75
	Planmässige Abschreibungen	2023		CHF 48'366.00	CHF 40'639.75	CHF 322'635.75	CHF 171'215.10		CHF 5'680.00
	Ausserplanmässige Abschreibungen	2023							
	Wertkorrekturen	2023							
	Stand per	31.12.2023	CHF -	CHF -131'162.60	CHF -152'248.30	CHF -1'307'958.15	CHF -786'934.45	CHF -	CHF -20'935.75
Buchwerte	<b>Buchwert netto</b>	<b>31.12.2023</b>	CHF -	CHF 1'803'500.00	CHF 2'732'144.00	CHF 8'648'077.00	CHF 1'358'357.00	CHF 10'176'508.60	CHF 34'081.00
	davon Anlagen in Leasing	31.12.2023							
	Versicherungswerte	31.12.2023							

Einwohnergemeinde Konolfingen    Anlagespiegel   
 Übriges Verwaltungsvermögen

			142 Immaterielle Anlagen VV			144 Darlehen VV	145 Beteiligungen VV	146 Investitionsbeiträge VV
			1420	1427	1421 & 1429	1441-1447	1452-1456	1460-1469
			Informatik	Immat. Anlagen in Realisierung	übrige immaterielle Anlagen	Darlehen	Beteiligungen	Investitionen
Anschaffungskosten	Anlagewert	01.01.2023					CHF 300'003.00	CHF 223'427.25
	Zuwachs/ Zugänge	2023						CHF 220'153.10
	Abgänge	2023						
	Umgliederungen	2023						
	Anlagewert	31.12.2023	CHF -	CHF -	CHF -	CHF -	CHF 300'003.00	CHF 443'580.35
kumulierte ordentliche Abschreibungen	Stand per	01.01.2023						CHF -40'439.25
	Planmässige Abschreibungen	2023						CHF 15'583.10
	Ausserplanmässige Abschreibungen	2023						
	Wertkorrekturen	2023						
	Stand per	31.12.2023	CHF -	CHF -	CHF -	CHF -	CHF -	CHF -56'022.35
Buchwerte	<b>Buchwert netto</b>	<b>31.12.2023</b>	CHF -	CHF -	CHF -	CHF -	CHF 300'003.00	CHF 387'558.00
	davon Anlagen in Leasing	31.12.2023						
	Versicherungswerte	31.12.2023						

10.8 Kreditkontrolle

10.8.1 Verpflichtungskredite für Investitionen

Kreditbeschluss				Kreditkontrolle in CHF								
Konto-Nr.	Organ	Datum	Kreditsumme (brutto) in CHF	Objektbezeichnung	Kumulierte Ausgaben in CHF	Investitions-Ausgaben in CHF	Kumulierte Ausgaben in CHF	Kumulierte Einnahmen CHF	Investitions-Einnahmen CHF	Kumulierte Einnahmen CHF	Saldo	Abrechnungsdatum
					01.01.2023		31.12.2023	01.01.2023		31.12.2023		
<b>0</b>				<b>Allgemeine Verwaltung</b>								
0290.5040.02	GR	12.05.2021	34'000.00	Erweiterung Gemeindehaus							34'000.00	25.01.2023
0290.5040.03	GR	06.12.2023	40'000.00	Gemeindehaus 2.0							40'000.00	
<b>1</b>				<b>Öffentl. Ordnung/ Sicherheit, Verteidigung</b>								
1400.5290.01	GR	10.03.2021	300'000.00	Amtliche Vermessung	30'000.00	30'000.00	60'000.00				240'000.00	
1500.5060.03	GR	22.06.2022	120'000.00	Vehrkfahrabteilungsfahrzeug	41'376.40	2'174.70	43'551.10				76'448.90	
1500.5060.04	GR	22.06.2022	120'000.00	Oelwehrrfahrzeug	41'376.50	2'174.75	43'551.25				76'448.75	
1500.5060.05	GR	07.12.2022	530'000.00	Tanklöschfahrzeug TLF 1		529'202.65	529'202.65				797.35	15.11.2023
1610.5040.01	GR	17.02.2021	290'400.00	Sanierung Scheibenstand Ursellen	190'732.35	-22'906.35	167'826.00				122'574.00	13.09.2023
1610.6310.01	GR	17.02.2021		Sanierung Scheibenstand Ursellen					167'826.00	167'826.00	-167'826.00	13.09.2023
1620.5040.01	GR	17.11.2021	232'000.00	Umnutzung BSA II Stalden	163'344.20	15'742.80	179'087.00				52'913.00	
1620.6310.01	GR	17.11.2021		BSA II Stalden					179'087.00	179'087.00	-179'087.00	
<b>2</b>				<b>Bildung</b>								
2170.5040.01	UA	25.11.2018	35'940'000.00	Schulraumplanung Stalden	2'605'078.10	4'760'408.65	7'365'486.75				28'574'513.25	
2170.5040.04	GR	27.01.2021	290'000.00	Erweiterung Tagesschule	263'077.95	6'305.05	269'383.00				20'617.00	21.06.2023
2170.5040.05	UA	25.11.2018	500'000.00	Schulraumplanung Stockhorn	44'481.05	37'404.60	81'885.65				418'114.35	
2170.5040.06	GR	25.01.2023	295'000.00	Sanierung Allwetterplatz SH Stalden		299'853.70	299'853.70				-4'853.70	06.12.2023
2170.5040.07	UA	25.11.2018	572'000.00	Sanierung Schulhaus Stalden							572'000.00	
2170.6310.01	GR	25.01.2023		Beitrag an Allwetterplatz					24'060.00	24'060.00	-24'060.00	06.12.2023
<b>3</b>				<b>Kultur, Sport und Freizeit, Kirche</b>								
3410.5040.02	GR	23.08.2023	230'000.00	Wasserrutsche		1'012.35	1'012.35				228'987.65	
3411.5290.02	GR	09.08.2017	45'000.00	Machbarkeitsstudie Inseli-Areal							45'000.00	



Kreditbeschluss				Kreditkontrolle in CHF								
Konto-Nr.	Or-gan	Datum	Kreditsumme (brutto) in CHF	Objektbezeichnung	Kumulierte Ausgaben in CHF	Investiti-ons-Ausgaben in CHF	Kumulierte Ausgaben in CHF	Kumu-lierte Einnah-men CHF	Investiti-ons-Einnah-men CHF	Kumu-lierte Einnah-men CHF	Saldo	Abrech-nungs-datum
					01.01.2023		31.12.2023	01.01.2023		31.12.2023		
<b>6</b>				<b>Verkehr und Nachrichtenübermittlung</b>								
6150.5000.01	GV	24.08.2022	440'000.00	Grundstück Emmentalstr. 1 Parzelle Grogg		415'000.00	415'000.00				25'000.00	
6150.5010.06	GV	23.11.2023	612'700.00	Kreisel Thunstrasse	33'997.60	27'020.05	61'017.65				551'682.35	
6150.5010.09	GR	15.05.2019	231'000.00	Umsetzung Massnahmen Verkehrsrichtplan	188'024.15	32'353.30	220'377.45				10'622.55	
6150.5010.10	GR	12.05.2021	225'000.00	Sanierung Asphaltbelag Werkhof	248'734.35		248'734.35				-23'734.35	29.03.2023
6150.5010.11	GR	25.08.2021	21'709.40	Ersatz Fussgängerbrücke Stalden	21'709.40	-21'709.40					21'709.40	02.08.2023
6150.5010.12	GR	24.08.2022	120'000.00	Hochstrasse Hangsicherung	54'148.50	21'205.20	75'353.70				44'646.30	
6150.5010.13	GR	19.04.2023	85'000.00	Nestlé-Strasse		75'288.80	75'288.80				9'711.20	
6150.5010.14	GR	02.08.2023	105'000.00	Ersatz Fussgängerbrücke Stalden II		23'428.20	23'428.20				81'571.80	
6150.5040.01	GR	12.05.2021	143'000.00	Neubau Salzsilo	153'357.35		153'357.35				-10'357.35	29.03.2023
6150.5060.01	GR	09.03.2022	108'000.00	Fahrzeug Werkhof Traktor Fendt		104'340.35	104'340.35				3'659.65	25.10.2023
6150.5060.02	GR	19.04.2023	85'000.00	Fahrzeug Werkhof MAN		83'137.10	83'137.10				1'862.90	04.10.2023
<b>7</b>				<b>Umweltschutz und Raumordnung</b>								
7100.5031.05	GR	08.04.2015	250'000.00	Erschliessung Grünegg	92'850.50		92'850.50				157'149.50	
7100.5031.13	GV	08.06.2021	430'000.00	Sanierung Trinkwasserleitung Sonnrainstr.	330'748.95		330'748.95				99'251.05	06.06.2023
7100.5031.16	GR	03.08.2022	195'000.00	Ersatz Trinkwasserleitung Sonnackerweg	99'102.50	45'251.95	144'354.45				50'645.55	
7100.5031.17	GR	03.08.2022	180'000.00	Ersatz Trinkwasserleitung Burgdorfstrasse		109'368.00	109'368.00				70'632.00	
7100.5031.18	GR	14.09.2022	265'000.00	Ersatz Trinkwasserleitung Birkenweg	63'133.55	155'871.30	219'004.85				45'995.15	06.12.2023
7100.5031.19	GR	26.10.2022	270'000.00	Ersatz Trinkwasserleitung Kirchweg	10'183.00	191'249.95	201'432.95				68'567.05	06.12.2023
7100.5031.20	GR	04.01.2023	20'000.00	Ersatz Trinkwasserleitung Mooshausstrasse		14'655.00	14'655.00				5'345.00	
7100.5031.21	GR	25.01.2023	12'000.00	Ersatz Trinkwasserleitung Thunstr. ab Nr. 64		8'835.05	8'835.05				3'164.95	
7100.5031.22	GR	15.02.2023	24'000.00	Ersatz TWL Gantrisch-/Bürglenweg		5'929.55	5'929.55				18'070.45	
7100.5031.23	GR	19.04.2023	30'000.00	Sanierung TWL Emmentalstrasse		11'971.95	11'971.95				18'028.05	
7100.5031.24	GR	25.10.2023	77'500.00	Ersatz Trinkwasserleitung Höhenweg		3'936.20	3'936.20				73'563.80	
7200.5032.03	GR	08.04.2015	450'000.00	Erschliessung Grünegg Abwasser	129'990.70		129'990.70				320'009.30	
7410.5020.01	GV	05.06.2007	4'047'000.00	Hochwasserschutz Chisebach	4'047'000.00		4'047'000.00					
7410.5020.02	GR	23.06.2021	65'697.35	Wasserbauplan Tonisbach	55'297.80	15'754.35	71'052.15				-5'354.80	
7716.5620.01	GR	04.01.2023	270'000.00	Inv.-beitrag Gem. verband Friedhofwesen		220'153.10	220'153.10				49'846.90	10.01.2024

10.8.2 Nachkredite

Konto-Nr.	Bezeichnung	Nachkredit							Bemerkung	
		in CHF								
		Rechnung 2023	Budget 2023	Überschreitung	gebunden > 30'000	Kompetenz GR	Kompetenz GV	Beschluss-datum		
<b>0 Allgemeine Verwaltung</b>										
0220.3132.01	Kommunikationsberatung Zukunft Konolfingen					40'000.00			02.08.2023	
0290.3132.01	Studie Refresh Gemeindehaus					19'000.00			25.01.2023	
<b>1 Öffentliche Ordnung und Sicherheit, Verteidigung</b>										
1610.3144.01	Sanierung Kugelfang Ursellen					22'906.35			13.09.2023	
1620.3144.01	Unterhalt Hochbauten, Gebäude (Zivilschutz)	133'083.84	94'400.00	38'683.84	38'683.84				13.03.2024	Subventionen vom Bund verfügt aber noch nicht eingetroffen
<b>2 Bildung</b>										
2130.3611.01	Entschädigungen an Kanton Sekundarstufe I	1'103'949.00	792'809.00	311'140.00	311'140.00				13.03.2024	mehr Kinder
2140.3635.01	Beitrag an Musikschule	151'419.75	106'250.00	45'169.75	45'169.75				13.03.2024	mehr Schüler
2170.3010.01	Löhne Hauswartung Schulliegenschaften	526'293.00	465'230.00	61'063.00	61'063.00				13.03.2024	Krankheitsausfälle, Überschreitung netto nach Rückvergütung KTG
2170.3010.01	Löhne Hauswartung Schulliegenschaften					4'500.00			21.06.2024	zusätzlicher Personalaufwand öffentliche Toilette Inseli
2170.3300.40	Planmässige Abschreibungen VV	71'317.75	25'400.00	45'917.75	45'917.75				13.03.2024	Verkürzung Nutzungsdauer Provisorium Tagesschule
2170.3300.40	Planmässige Abschreibungen VV					5'300.00			25.01.2023	Abschreibung Allwetterplatz Stalden
2180.3010.01	Löhne Personal Tagesbetreuung	453'320.25	377'000.00	76'320.25	76'320.25				13.03.2024	mehr Schüler in Tagesschule
2195.3010.01	Löhne Personal Schülertransporte	154'084.60	117'200.00	36'884.60	36'884.60				13.03.2024	mehr Schüler auf Schulbus angewiesen
2170.3144.01	Provisorium Leichtathletikanlage OSZ					25'000.00			19.04.2023	
<b>3 Kultur, Sport und Freizeit, Kirche</b>										
3410.3199.01	Arbeitsplatzbewertung Schwimmbad					15'000.00			23.08.2023	
<b>5 Soziale Sicherheit</b>										
5451.3637.01	Beiträge an private Haushalte für Kinderkrippen und -horte	300'241.80	260'000.00	40'241.80	40'241.80				13.03.2024	Betreuungsgutscheine Kibon
5720.3637.01	Beiträge an private Haushalte für wirtschaftliche Hilfe	7'636'983.34	7'200'000.00	436'983.34	436'983.34				13.03.2024	mehr Sozialhilfeempfänger
5790.3910.01	interne Verrechnungen	1'164'932.00	1'100'000.00	64'932.00	64'932.00				13.03.2024	höhere Löhne Sozialarbeiter (Lastenausgleichsberechtigt)
5796.3010.01	Löhne Regionaler Sozialdienst	1'874'723.80	1'830'000.00	44'723.80	44'723.80				13.03.2024	höhere Löhne Sozialarbeiter
<b>6 Verkehr und Nachrichtenübermittlung</b>										
6150.3111.01	Ersatz Traktor Iseki					70'000.00			15.02.2023	
6150.3131.01	Abschreibung Planungskosten Fussgängerbrücke Stalden					21'709.40			02.08.2023	
6150.3141.03	Beleuchtung Fuss-/Radweg Mooshusstrasse					44'000.00			04.10.2023	
6150.3910.01	interne Verrechnungen	104'829.00	42'000.00	62'829.00	62'829.00				13.03.2024	Verrechnung Lohnkosten Bau
<b>7 Umweltschutz und Raumordnung</b>										
7200.3510.10	Einlage SF Werterhalt Abwasser	442'706.00	147'700.00	295'006.00	295'006.00				13.03.2024	tieferer Anschlussgebühren → bedingt zus. Einlage in Werterhalt
7200.3510.50	Betriebsbeiträge ARA	815'824.05	770'150.00	45'674.05	45'674.05				13.03.2024	Höhere Kosten ARA
7900.3132.01	Erschliessungsplanung Thunstrasse					17'000.00			04.10.2023	aus MW-Abgabe
7791.3144.01	Öffentliche Toilette Inseli					45'000.00			21.06.2023	
<b>9 Finanzen und Steuern</b>										
9630.3896.01	Einlagen in Neubewertungsreserven	77'000.00	0.00	77'000.00	77'000.00				13.03.2024	Neubewertung Liegenschaft Kreuzplatz 1
9690.3896.01	Einlagen in Neubewertungsreserven	73'600.00	0.00	73'600.00	73'600.00				13.03.2024	Kurssteigerung BKW-Aktien
9900.3893.01	Einlagen in Vorfinanzierungen des EK	950'000.00	0.00	950'000.00			950'000.00		06.06.2024	zusätzliche Einlage in Vorfinanzierung Abschreibungen
9900.3894.01	Zusätzliche Abschreibungen	765'568.03	0.00	765'568.03	765'568.03				13.03.2024	zusätzliche Abschreibungen gem. Gesetz
	<b>Total</b>	<b>16'799'876.21</b>	<b>13'328'139.00</b>	<b>3'471'737.21</b>	<b>2'521'737.21</b>	<b>329'415.75</b>	<b>950'000.00</b>			

10.9 Weitere massgebende Angaben

10.9.1 Werterhaltungskosten und Einlage in die Spezialfinanzierung Werterhalt Wasserversorgung

**Wiederbeschaffungswert, Werterhaltungskosten und Einlage in die Spezialfinanzierung Werterhalt für Wasserversorgungsanlagen <sup>1</sup>**

Rechnungsjahr: 2023

Wasserversorgung: Konolfingen      Kontaktperson: Sascha Marti      Telefon: 031 790 45 25

Datengrundlagen     Geschätzt  
 GWP  
 Anlagenbuchhaltung

	① Wieder- beschaffungswert brutto in Fr.	② Beiträge Dritter <sup>2</sup> in Fr.	③ Wieder- beschaffungswert netto in Fr. (① - ②)	④ Nutzungsdauer in Jahren	⑤ Erneuerungsrate in % (100/④)	⑥ Werterhaltungs- kosten in Fr./Jahr (③*⑤)
<b>Anlageteile</b>						
1. Wasserfassungen			-	50	2.00%	-
2. Aufbereitungsanlagen			-	33	3.00%	-
3. Pumpwerke, Druckreduzier- und Messschächte	150'000		150'000	50	2.00%	3'000
4. Reservoirre			-	66	1.50%	-
5. Leitungen und Hydranten	25'190'800		25'190'800	80	1.25%	314'885
6. Mess-, Steuerungs-, Fernwirkanlagen			-	20	5.00%	-
7. Einkaufssummen, einmalige Konzessionsabgaben <sup>3</sup>			-			-
<b>Total 1 - 7</b>	<b>25'340'800</b>	<b>-</b>	<b>25'340'800</b>			<b>317'885</b>

Ⓐ Bestand Verwaltungsvermögen in Franken	2'347'778	in Prozent von ③: (100*Ⓐ/③)	9%
Ⓑ Bestand Spezialfinanzierung Werterhalt in Franken	5'031'156	in Prozent von ③: (100*Ⓑ/③)	20%

4

Bemerkungen:

Ⓒ Gewählter Einlagesatz in Prozent <sup>5</sup>	60%
Ⓓ berechnete Einlage in SF Werterhalt in Franken (Ⓒ x Ⓐ)	<b>190'731.00</b>
Einmalige Anschlussgebühren, an Einlage angerechnet <sup>6</sup>	186'000
<b>Einlage Spezialfinanzierung abzüglich Anschlussgebühren</b>	<b>4'731</b>
① Anzahl Einwohner im Versorgungsgebiet	5'430
② Einlage pro Einwohner in Franken (Ⓓ / ①)	35

Datum: 16.02.2024      Unterschrift: *A. Marti*

<sup>1</sup> Dieses Blatt ist Bestandteil der Jahresrechnung  
<sup>2</sup> Zu erwartende Beiträge aus dem kantonalen Trinkwasserfonds und von der Gebäudeversicherung abziehen (beim AWA erfragen).  
<sup>3</sup> Einkaufssummen an andere Wasserversorgungen, einmalige Konzessionsabgaben oder dergleichen - die Abschreibungssätze sind anhand der Laufzeiten festzulegen. Bestehen Kategorien mit unterschiedlichen Abschreibungssätzen, so ist die Rubrik 7 manuell mit zusätzlichen Zeilen zu ergänzen. Einkaufssummen an andere Wasserversorgungen sind verbindlich mit einem Abschreibungssatz von 3 % einzutragen.  
<sup>4</sup> Ermittlung des Einlageprozentsatzes gemäss Kapitel 6.1. der WEA-Broschüre "Finanzierung der Wasserversorgung" (2004).  
<sup>5</sup> Die Einlage in die Spezialfinanzierung muss mindestens 60% betragen, solange Verwaltungsvermögen besteht oder der Bestand der SF Werterhalt nicht mehr 25% des Wiederbeschaffungswertes beträgt.  
<sup>6</sup> Die einmaligen Anschlussgebühren dürfen an die jährliche Einlage in die Spezialfinanzierung Werterhalt angerechnet werden.

10.9.2 Werterhaltungskosten und Einlage in die Spezialfinanzierung Wertherhalt Abwasseranlagen

**Wiederbeschaffungswert, Werterhaltungskosten und Einlage in die Spezialfinanzierung Wertherhalt für die kommunalen Abwasseranlagen und gegebenenfalls den Gemeindeanteil an den regionalen Anlagen <sup>1</sup>**

Rechnungsjahr: 2023

Gemeinde: Konolfingen Kontaktperson: Sascha Marti

Telefon: 031 790 45 25

E-Mail: bau@konolfingen.ch

Datengrundlagen  AWA  
 Gemeinde  Anlagenbuchhaltung 2023  
 Aktualisierungsjahr: \_\_\_\_\_

Datengrundlagen  AWA 2016  
 Verband  Anlagenbuchhaltung \_\_\_\_\_

	① Wieder- beschaffungswert in Fr.	② Nutzungsdauer in Jahren	③ Erneuerungsrate in % (100/②)	④ Werterhaltungskosten in Fr./a (①*③)	⑤ Einlage- satz <sup>2</sup> %	⑥ Einlage in die Spezialfinanzierung in Fr./a (④*⑤)
<b>1. Gemeindeanlagen</b>						
1.1 Kanalisationen	41'978'000	80	1.25%	524'725	60%	314'835
1.2 Spezialbauwerke	20'000	50	2.00%	400	60%	240
1.3 Abwasserreinigungsanlagen		33	3.00%	-	60%	-
<b>Total 1 (1.1 - 1.3) bzw. mittlerer Einlagesatz (Spalte ⑤)</b>	<b>41'998'000</b>			<b>525'125</b>	<b>60%</b>	<b>315'075</b>

<b>2. Gemeindeanteil an regionalen Anlagen <sup>3</sup></b>						
2.1 Kanalisationen	17'570'520	80	1.25%	219'632	60%	131'779
2.2 Spezialbauwerke	2'019'600	50	2.00%	40'392	60%	24'235
2.3 Abwasserreinigungsanlagen	14'810'400	33	3.00%	444'312	60%	266'587
<b>Total 2 (2.1 - 2.3) bzw. mittlerer Einlagesatz (Spalte ⑤)</b>	<b>34'400'520</b>			<b>704'336</b>	<b>60%</b>	<b>422'601</b>

<b>Total 1 + 2 bzw. mittlerer Einlagesatz (Spalte ⑤)</b>	<b>76'398'520</b>			<b>1'229'461</b>	<b>60%</b>	<b>737'676</b>
Einmalige Anschlussgebühren, an Einlage angerechnet <sup>4</sup>						294'970
Einlage Spezialfinanzierung abzüglich Anschlussgebühren						<b>442'706</b>

⑦ Stand Verwaltungsvermögen	201'996	in Prozent von ①: (100*⑦/①)		0.3%	Höchstens Fr. 200 / EW <sup>5</sup> EW <sup>6</sup> Fr./EW	5'430
⑧ Stand Spezialfinanzierung Wertherhalt	14'529'979	in Prozent von ①: (100*⑧/①)		19.0%		136

Bemerkungen: \_\_\_\_\_

Datum: 16.02.2024

Unterschrift: 

<sup>1</sup> Diese Blatt ist Bestandteil der Jahresrechnung. Eine Kopie senden Sie bitte an das AWA: [ae\\_awa@bve.be.ch](mailto:ae_awa@bve.be.ch)

<sup>2</sup> Die Einlage in die Spezialfinanzierung muss mindestens 60% betragen, solange der Bestand der SF Wertherhalt nicht mehr als 25% des Wiederbeschaffungswertes beträgt.

<sup>3</sup> Daten des Teils 2 nur dann angeben, wenn der Verband die Einlage in die Spezialfinanzierung nicht selber vornimmt. (Anteil gemäss Kostenverteiler Verband).

<sup>4</sup> Die einmaligen Anschlussgebühren dürfen an die jährliche Einlage in die Spezialfinanzierung Wertherhalt angerechnet werden.

<sup>5</sup> Gemäss Artikel 32, Absatz 4 KGV ist die Einlage in die Spezialfinanzierung auf jährlich Fr. 200 (Gemeinde und Region) pro Einwohnerwert beschränkt.

<sup>6</sup> Einwohnerwert (EW): Gemäss Artikel 36g KGV.

**11 Details zur Rechnung**

**11.1 Bilanz**

Konto	Bilanzgliederung	Bestand per 01.01.2023	Veränderung (+/-)	Bestand 31.12.2023
<b>1</b>	<b>AKTIVEN</b>	<b>56'571'360.17</b>	<b>3'280'922.42</b>	<b>59'852'282.59</b>
<b>10</b>	<b>Finanzvermögen</b>	<b>37'330'656.90</b>	<b>-2'948'397.78</b>	<b>34'382'259.12</b>
100	Flüssige Mittel und kurzfristige Geldanlagen	10'629'491.89	-7'165'312.17	3'464'179.72
1000	Kasse	44'221.64	6'607.52	50'829.16
	10000.01 - Kasse	20'227.35	6'120.55	26'347.90
	10000.02 - Schulkassen	23'994.29	486.97	24'481.26
1001	Post	7'461'536.00	-4'248'332.45	3'213'203.55
	10010.01 - Postkonto 30-3250-2	7'461'536.00	-4'248'332.45	3'213'203.55
1002	Bank	3'123'734.25	-2'923'587.24	200'147.01
	10020.01 - UBS Kontokorrent 357379.01Y	161'644.02	-35'656.95	125'987.07
	10020.03 - Valiant Bank Kontokorrent	1'992'724.80	-1'967'513.90	25'210.90
	10020.04 - Raiffeisenbank Abrechnungskonto Depot	969'331.33	-927'902.89	41'428.44
	10020.05 - Bank SLM 23 077.460.466.1	34.10	7'486.50	7'520.60
101	Forderungen	5'537'894.24	459'800.59	5'997'694.83
1010	Forderungen aus Lieferungen und Leistungen gegenüber Dritten	1'174'961.15	-119'044.81	1'055'916.34
	10100.01 - Diverse Debitoren	260'178.97	-41'624.78	218'554.19
	10100.02 - Debitoren Gebühren	557'867.92	15'910.93	573'778.85
	10100.03 - Debitoren Einmalfakturen	418'763.64	-99'782.76	318'980.88
	10100.99 - Wertberichtigung auf Debitoren	-61'849.38	6'451.80	-55'397.58
1011	Kontokorrente mit Dritten	24'061.28	5'069.30	29'130.58
	10110.03 - Kontokorrent Schule	24'061.28	5'069.30	29'130.58
1012	Steuerforderungen	3'150'033.74	209'282.64	3'359'316.38
	10120.01 - Steuerausstand NESKO	4'421'245.24	-200'247.46	4'220'997.78
	10120.10 - Girokonto Kanton	225'225.65	31'867.75	257'093.40

Konto	Bilanzgliederung	Bestand per 01.01.2023	Veränderung (+/-)	Bestand 31.12.2023
	10120.99 - Wertberichtigung auf Forderungen allg. Gemeindesteuern	-1'496'437.15	377'662.35	-1'118'774.80
1015	Interne Kontokorrente (Abrechnungskonten)	1'180'179.06	340'283.76	1'520'462.82
	10150.01 - Vorschuss Einwohnerkontrolle	275'598.49	121'914.12	397'512.61
	10150.02 - Vorschuss Schwimmbad	410'519.83	-47'773.15	362'746.68
	10150.03 - Vorschuss Sozialdienst	488'142.49	267'803.14	755'945.63
	10150.04 - Vorschuss Jugendfachstelle	5'918.25	-1'660.35	4'257.90
1019	Übrige Forderungen	8'659.01	24'209.70	32'868.71
	10190.01 - Verrechnungssteuer	8'447.81	24'420.90	32'868.71
	10192.10 - Vorsteuer Erfolgsrechnung Wasser	211.20	-211.20	--
102	Kurzfristige Anlagen	8'500'000.00	3'500'000.00	12'000'000.00
1023	Kurzfristige Anlagen	8'500'000.00	3'500'000.00	12'000'000.00
	10230.01 - Festgelder / Gemeindedarlehen	8'500'000.00	3'500'000.00	12'000'000.00
104	Aktive Rechnungsabgrenzung	37'108.77	161'763.80	198'872.57
	10410.01 - Aktive Rechnungsabgrenzungen	37'108.77	161'763.80	198'872.57
1041	Aktive RA Sach- und übriger Betriebsaufwand	37'108.77	161'763.80	198'872.57
	10410.01 - Aktive Rechnungsabgrenzungen	37'108.77	161'763.80	198'872.57
106	Vorräte und angefangene Arbeiten	630.00	-250.00	380.00
1060	Handelswaren	630.00	-250.00	380.00
	10600.01 - Reisemarken	630.00	-250.00	380.00
107	Finanzanlagen	1'263'803.00	18'600.00	1'282'403.00
1070	Aktien und Anteilscheine	404'803.00	73'600.00	478'403.00
	10700.01 - 3200 Aktien BKW Energie AG, Bern	404'800.00	73'600.00	478'400.00
	10700.02 - Aktien Sporthalle Konolfingen AG	1.00	0.00	1.00
	10700.03 - 75 Aktien Radio Emme	1.00	0.00	1.00
	10700.04 - 20 Aktien SCL Tigers AG	1.00	0.00	1.00
1071	Verzinsliche Anlagen	859'000.00	-55'000.00	804'000.00
	10710.01 - Darlehen Sporthalle Konolfingen AG unverzinslich	75'000.00	0.00	75'000.00
	10710.02 - Darlehen Tennisclub Konolfingen verzinslich	15'000.00	-5'000.00	10'000.00

Konto	Bilanzgliederung	Bestand per 01.01.2023	Veränderung (+/-)	Bestand 31.12.2023
	10710.03 - Darlehen Ärztezentrum verzinslich	165'000.00	-30'000.00	135'000.00
	10710.04 - Darlehen Sporthalle Konolfingen AG verzinslich	604'000.00	-20'000.00	584'000.00
108	Sachanlagen FV	11'361'729.00	77'000.00	11'438'729.00
1080	Grundstücke FV	5'468'009.00	0.00	5'468'009.00
	10800.01 - Diverse Landparzellen	5'468'009.00	0.00	5'468'009.00
1084	Gebäude FV	5'893'720.00	77'000.00	5'970'720.00
	10840.01 - Gebäude	5'893'720.00	77'000.00	5'970'720.00
<b>14</b>	<b>Verwaltungsvermögen</b>	<b>19'240'703.27</b>	<b>6'229'320.20</b>	<b>25'470'023.47</b>
140	Sachanlagen VV	18'727'712.27	6'024'750.20	24'752'462.47
1401	Strassen/Verkehrswege	1'851'866.00	-48'366.00	1'803'500.00
	14010.01 - Strassen und Bahnübergänge	1'934'662.60	0.00	1'934'662.60
	14010.99 - Wertberichtigung Strassen / Bahnübergänge	-82'796.60	-48'366.00	-131'162.60
1403	Übrige Tiefbauten	2'021'596.99	710'547.00	2'732'143.99
	14030.01 - Parkplätze	56'287.30	0.00	56'287.30
	14030.02 - Übrige Tiefbauten	144'791.40	0.00	144'791.40
	14030.99 - Wertberichtigung Tiefbauten	-15'681.70	-5'027.00	-20'708.70
	14031.01 - Anlagen Wasserversorgung	1'717'931.90	751'186.75	2'469'118.65
	14031.99 - Wertberichtigung Wasseranlagen	-86'405.90	-32'934.75	-119'340.65
	14032.01 - Kanalisationen	214'194.95	0.00	214'194.95
	14032.99 - Wertberichtigung Kanalisation	-9'520.96	-2'678.00	-12'198.96
1404	Hochbauten	8'688'614.00	-40'537.00	8'648'077.00
	14040.01 - Schulliegenschaften	520'249.50	282'098.75	802'348.25
	14040.02 - Verwaltungsliegenschaften	253'046.75	0.00	253'046.75
	14040.04 - Feuerwehrmagazine / Feuerweiher	8'730'538.40	0.00	8'730'538.40
	14040.07 - Sportanlagen	170'101.75	0.00	170'101.75
	14040.99 - Wertberichtigung Hochbauten Allgemeiner Haushalt	-985'322.40	-322'635.75	-1'307'958.15
1406	Mobilien VV	812'892.03	545'465.00	1'358'357.03
	14060.01 - Schulmobiliar	503'564.60	0.00	503'564.60

Konto	Bilanzgliederung	Bestand per 01.01.2023	Veränderung (+/-)	Bestand 31.12.2023
	14060.02 - Einrichtungen Sportanlage	254'106.75	0.00	254'106.75
	14060.03 - Fahrzeuge	--	187'477.45	187'477.45
	14060.04 - Mobilien Gemeindehaus	229'948.90	0.00	229'948.90
	14060.99 - Wertberichtigung Mobilien VV	-523'588.22	-117'509.45	-641'097.67
	14066.01 - Spezialfahrzeuge	440'991.10	529'202.65	970'193.75
	14066.99 - Wertberichtigung Spezialfahrzeuge	-92'131.10	-53'705.65	-145'836.75
1407	Anlagen im Bau VV	5'312'982.25	4'863'321.20	10'176'303.45
	14070.01 - Anlagen im Bau	5'312'982.25	4'863'321.20	10'176'303.45
1409	Übrige Sachanlagen	39'761.00	-5'680.00	34'081.00
	14090.01 - Zugang Bahnhofunterführung	55'016.75	0.00	55'016.75
	14090.99 - Wertberichtigung übrige Sachanlagen	-15'255.75	-5'680.00	-20'935.75
145	Beteiligungen, Grundkapitalien	330'003.00	0.00	330'003.00
1455	Beteiligungen an privaten Unternehmungen	330'002.00	0.00	330'002.00
	14550.11 - Aktien WAKI AG	330'001.00	0.00	330'001.00
	14550.30 - 371 Aktien AVAG	1.00	0.00	1.00
1456	Beteilig.an priv.Org.o.Erwerbszweck	1.00	0.00	1.00
	14560.01 - Gen. Anteile Volkshochschule Münsingen	1.00	0.00	1.00
146	Investitionsbeiträge	182'988.00	204'570.00	387'558.00
1462	Investitionsbeiträge	182'988.00	204'570.00	387'558.00
	14622.01 - Investitionsbeiträge Gemeindeverbände	223'427.25	220'153.10	443'580.35
	14622.99 - Wertberichtigung Investitionsbeiträge	-40'439.25	-15'583.10	-56'022.35
<b>2</b>	<b>PASSIVEN</b>	<b>56'571'360.17</b>	<b>3'280'922.42</b>	<b>59'852'282.59</b>
<b>20</b>	<b>Fremdkapital</b>	<b>3'731'088.23</b>	<b>258'953.78</b>	<b>3'990'042.01</b>
200	Laufende Verbindlichkeiten	1'771'049.88	1'119'015.10	2'890'064.98
2000	Laufende Verbindlichkeiten aus Lieferungen und Leistungen von Dritten	1'739'404.34	1'108'760.66	2'848'165.00
	20000.01 - Kreditoren Abacus	1'653'822.20	1'132'231.25	2'786'053.45
	20000.02 - Diverse Kreditoren	82'765.04	-43'355.39	39'409.65
	20000.03 - Debitoren Vorauszahlung	3'517.85	19'184.05	22'701.90



Konto	Bilanzgliederung	Bestand per 01.01.2023	Veränderung (+/-)	Bestand 31.12.2023
	20001.02 - PK-Beiträge	-700.75	700.75	--
2001	Kontokorrente mit Dritten - 7001	5'715.15	792.60	6'507.75
	20011.01 - Kontokorrent Inforadar	5'715.15	792.60	6'507.75
2005	Interne Kontokorrente (Abrechnungskonten)	1'936.10	8'974.87	10'910.97
	20050.01 - Durchlaufkonto	1'829.10	8'975.00	10'804.10
	20050.02 - Akonto Gebühren	107.00	-0.13	106.87
2006	Depotgelder und Kautionen	23'994.29	486.97	24'481.26
	20060.01 - Schulkassen	23'994.29	486.97	24'481.26
204	Passive Rechnungsabgrenzung	1'526'728.43	-819'523.62	707'204.81
2040	Passive RA Personalaufwand	156'320.70	26'195.15	182'515.85
	20400.01 - Abgrenzungen Überzeit und Ferien	156'320.70	26'195.15	182'515.85
2041	Passive RA Sach- und übriger Betriebsaufwand	1'370'407.73	-845'718.77	524'688.96
	20410.01 - Passive Rechnungsabgrenzungen	1'370'407.73	-845'718.77	524'688.96
205	Kurzfristige Rückstellungen	163'501.79	-29'674.45	133'827.34
2059	Übrige kurzfristige Rückstellungen der Erfolgsrechnung	163'501.79	-29'674.45	133'827.34
	20590.01 - Rückstellung für Steuerteilungen	116'000.00	0.00	116'000.00
	20591.01 - Rückstellungen Jugendfachstelle	47'501.79	-29'674.45	17'827.34
209	Verbindlichkeiten gegenüber Spezialfinanzierungen und Fonds im Fremdkapital	269'808.13	-10'863.25	258'944.88
2092	Verbindl. ggü. Legaten und Stiftungen ohne eigene Rechtspersönlichkeit im FK	269'808.13	-10'863.25	258'944.88
	20920.01 - Legat EvK	104'517.73	-10'977.50	93'540.23
	20920.02 - Erbschaft Salvisberg	165'290.40	114.25	165'404.65
<b>29</b>	<b>Eigenkapital</b>	<b>4'656'945.06</b>	<b>0.00</b>	<b>4'656'945.06</b>
290	Spezialfinanzierungen im Eigenkapital	12'260'255.33	-140'972.04	12'119'283.29
2900	Spezialfinanzierung im EK	12'260'255.33	-140'972.04	12'119'283.29
	29000.01 - Feuerwehr einseitig	1'912'731.48	-63'900.82	1'848'830.66
	29001.01 - Rechnungsausgleich Wasseranlagen	2'288'271.83	132'300.48	2'420'572.31
	29002.01 - Rechnungsausgleich Abwasseranlagen	7'180'405.32	-193'832.24	6'986'573.08
	29003.01 - Abfallentsorgung	878'846.70	-15'539.46	863'307.24

Konto	Bilanzgliederung	Bestand per 01.01.2023	Veränderung (+/-)	Bestand 31.12.2023
293	Vorfinanzierungen	31'028'849.84	2'330'504.65	33'359'354.49
2930	Vorfinanzierungen	31'028'849.84	2'330'504.65	33'359'354.49
	29300.01 - Mehrwertabschöpfung altrechtlich	3'706'294.90	-5'512.60	3'700'782.30
	29300.02 - Vorfinanzierung Verwaltungsvermögen	8'200'000.00	1'450'000.00	9'650'000.00
	29301.01 - Werterhalt Wasseranlagen	4'878'090.85	157'796.25	5'035'887.10
	29302.01 - Werterhalt Abwasseranlagen	14'244'464.09	728'221.00	14'972'685.09
294	Finanzpolitische Reserven	2'290'560.11	765'568.03	3'056'128.14
2940	Finanzpolitische Reserve	2'290'560.11	765'568.03	3'056'128.14
	29400.01 - Zusätzliche Abschreibungen	2'290'560.11	765'568.03	3'056'128.14
296	Neubewertungsreserve Finanzvermögen	2'603'661.60	66'868.00	2'670'529.60
2960	Neubewertungsreserve Finanzvermögen	2'603'661.60	66'868.00	2'670'529.60
	29600.01 - Neubewertungsreserve Finanzvermögen	251'192.75	-83'732.00	167'460.75
	29601.01 - Schwankungsreserve	2'352'468.85	150'600.00	2'503'068.85
299	Bilanzüberschuss/-fehlbetrag	4'656'945.06	0.00	4'656'945.06
2999	davon Kumulierte Ergebnisse der Vorjahre	4'656'945.06	0.00	4'656'945.06
	29990.01 - Kumulierte Ergebnisse der Vorjahre	4'656'945.06	0.00	4'656'945.06

**11.2 Erfolgsrechnung nach Funktionen**

		Rechnung 2023		Budget 2023		Rechnung 2022	
		Aufwand	Ertrag	Aufwand	Ertrag	Aufwand	Ertrag
	<b>ERFOLGSRECHNUNG</b>	<b>40'258'786.56</b>	<b>40'258'786.56</b>	<b>38'797'373.00</b>	<b>38'797'373.00</b>	<b>39'536'979.42</b>	<b>39'536'979.42</b>
<b>0</b>	<b>Allgemeine Verwaltung</b>	<b>2'903'456.08</b>	<b>691'887.65</b>	<b>3'106'720.00</b>	<b>609'101.00</b>	<b>2'912'601.34</b>	<b>698'871.64</b>
	<b>Nettoaufwand</b>		<b>2'211'568.43</b>		<b>2'497'619.00</b>		<b>2'213'729.70</b>
<b>01</b>	<b>Legislative und Exekutive</b>	<b>354'285.75</b>		<b>385'500.00</b>		<b>341'736.10</b>	
	<b>Nettoaufwand</b>		<b>354'285.75</b>		<b>385'500.00</b>		<b>341'736.10</b>
<b>011</b>	<b>Legislative</b>	<b>42'164.95</b>		<b>67'200.00</b>		<b>51'671.60</b>	
	<b>Nettoaufwand</b>		<b>42'164.95</b>		<b>67'200.00</b>		<b>51'671.60</b>
<b>0110</b>	<b>Legislative</b>	<b>42'164.95</b>		<b>67'200.00</b>		<b>51'671.60</b>	
3000.01	Löhne und Sitzungsgelder an Behörden	5'640.00		9'000.00		7'750.00	
3050.01	AG-Beiträge AHV, IV, EO, ALV	6.45				6.45	
3054.01	AG-Beiträge an Familienausgleichskasse	1.50				1.60	
3130.05	Abstimmungen, Wahlen und GV	15'488.00		34'000.00		21'120.10	
3132.01	Honorare externe Berater, Gutachter, Fachexperten etc.	11'000.00		14'000.00		12'764.45	
3636.01	Beiträge an private Organisationen ohne Erwerbszweck	10'029.00		10'200.00		10'029.00	
<b>012</b>	<b>Exekutive</b>	<b>312'120.80</b>		<b>318'300.00</b>		<b>290'064.50</b>	
	<b>Nettoaufwand</b>		<b>312'120.80</b>		<b>318'300.00</b>		<b>290'064.50</b>
<b>0120</b>	<b>Exekutive</b>	<b>312'120.80</b>		<b>318'300.00</b>		<b>290'064.50</b>	
3000.01	Löhne und Sitzungsgelder an Behörden	204'999.80		207'000.00		195'166.45	
3000.02	Sitzungsgelder Liegenschaftskommission	790.00		2'500.00		1'020.00	
3050.01	AG-Beiträge AHV, IV, EO, ALV	12'087.65		13'600.00		11'769.30	
3052.01	AG-Beiträge an Pensionskasse	9'316.80		9'400.00		9'380.40	
3053.01	AG-Beiträge an Unfallversicherungen	1'776.00		2'000.00		1'814.05	
3054.01	AG-Beiträge an Familienausgleichskasse	2'823.00		3'400.00		2'753.25	

		Rechnung 2023		Budget 2023		Rechnung 2022	
		Aufwand	Ertrag	Aufwand	Ertrag	Aufwand	Ertrag
3170.01	Reisekosten und Spesen	14'000.00		14'000.00		14'000.00	
3199.02	Gemeinderatskredit	66'327.55		66'400.00		54'161.05	
<b>02</b>	<b>Allgemeine Dienste</b>	<b>2'549'170.33</b>	<b>691'887.65</b>	<b>2'721'220.00</b>	<b>609'101.00</b>	<b>2'570'865.24</b>	<b>698'871.64</b>
	<b>Nettoaufwand</b>		<b>1'857'282.68</b>		<b>2'112'119.00</b>		<b>1'871'993.60</b>
<b>022</b>	<b>Allgemeine Dienste</b>	<b>2'316'961.73</b>	<b>515'378.35</b>	<b>2'461'970.00</b>	<b>432'100.00</b>	<b>2'361'459.99</b>	<b>509'665.49</b>
	<b>Nettoaufwand</b>		<b>1'801'583.38</b>		<b>2'029'870.00</b>		<b>1'851'794.50</b>
<b>0220</b>	<b>Allgemeine Dienste, übrige</b>	<b>2'316'961.73</b>	<b>515'378.35</b>	<b>2'461'970.00</b>	<b>432'100.00</b>	<b>2'361'459.99</b>	<b>509'665.49</b>
3000.01	Löhne und Sitzungsgelder an Behörden	80.00		1'300.00		350.00	
3010.01	Löhne des Verwaltungs- und Betriebspersonals	1'520'922.50		1'529'000.00		1'494'394.15	
3010.09	Taggelder, EO, Rückerstattungen	-14'656.00				-28'864.50	
3050.01	AG-Beiträge AHV, IV, EO, ALV	95'583.10		105'000.00		91'443.25	
3052.01	AG-Beiträge an Pensionskasse	137'799.00		135'600.00		132'765.35	
3053.01	AG-Beiträge an Unfallversicherungen	39'720.40		39'700.00		37'626.05	
3054.01	AG-Beiträge an Familienausgleichskasse	22'254.70		24'300.00		21'236.15	
3090.01	Weiterbildung des Personals	21'803.25		22'600.00		21'393.50	
3099.01	Abgrenzung Überzeit / Ferien	-4'975.55				4'071.60	
3100.01	Büromaterial, Drucksachen, Inserate, Zeitschriften	42'749.15		60'000.00		44'503.75	
3110.01	Anschaffung Mobilien und Geräte	7'717.70		15'000.00		14'961.95	
3130.01	Telefon, Porti, Bankgebühren und Internet	42'161.55		30'000.00		33'820.23	
3132.01	Honorare externe Berater, Gutachter, Fachexperten etc.	12'735.95		35'000.00		29'993.35	
3134.01	Haftpflicht- und Sachversicherungsprämien	8'992.00		9'400.00		9'017.85	
3150.01	Unterhalt Büromöbel und Geräte	508.15		500.00		395.40	
3153.01	Unterhalt und Dienstleistungen Informatik	256'902.38		320'070.00		343'784.66	
3170.01	Reisekosten und Spesen	5'562.00		7'000.00		5'206.60	
3199.01	Verschiedene Ausgaben	20'354.35		16'600.00		17'746.15	
3611.02	Gebühren Steuern und Teilungen	86'399.10		101'900.00		78'474.50	
3636.01	Beiträge an private Organisationen ohne Erwerbszweck	5'140.00		5'000.00		5'140.00	
3910.01	Interne Verrechnungen	5'208.00					

		Rechnung 2023		Budget 2023		Rechnung 2022	
		Aufwand	Ertrag	Aufwand	Ertrag	Aufwand	Ertrag
3920.01	Interne Verrechnung Mieten und Benützungskosten	4'000.00		4'000.00		4'000.00	
4250.01	Verkaufserlöse		6'601.40		5'200.00		5'840.00
4260.01	Rückerstattungen und Kostenbeteiligungen Dritter		20'089.75		31'000.00		32'644.69
4612.10	Interne Verrechnungen Spezialfinanzierungen		101'231.00		96'500.00		104'129.00
4910.01	Interne Verrechnung		375'725.20		299'400.00		367'051.80
4920.01	Interne Verrechnung Mieten und Benützungskosten		11'731.00				
<b>029</b>	<b>Verwaltungsliegenschaften</b>	<b>232'208.60</b>	<b>176'509.30</b>	<b>259'250.00</b>	<b>177'001.00</b>	<b>209'405.25</b>	<b>189'206.15</b>
	<b>Nettoaufwand</b>		<b>55'699.30</b>		<b>82'249.00</b>		<b>20'199.10</b>
<b>0290</b>	<b>Verwaltungsliegenschaften</b>	<b>232'208.60</b>	<b>176'509.30</b>	<b>259'250.00</b>	<b>177'001.00</b>	<b>209'405.25</b>	<b>189'206.15</b>
3010.01	Löhne des Verwaltungs- und Betriebspersonals	47'633.75		47'000.00		46'764.95	
3010.09	Taggelder, EO, Rückerstattungen	-1'572.60					
3050.01	AG-Beiträge AHV, IV, EO, ALV	2'944.05		3'200.00		2'989.45	
3052.01	AG-Beiträge an Pensionskasse	5'065.05		4'600.00		4'985.60	
3053.01	AG-Beiträge an Unfallversicherungen	1'021.15		1'100.00		1'055.95	
3054.01	AG-Beiträge an Familienausgleichskasse	684.45		800.00		741.15	
3120.01	Ver- und Entsorgung	19'512.50		22'500.00		17'545.80	
3132.01	Honorare externe Berater, Gutachter, Fachexperten etc.	17'318.15				28'478.05	
3134.01	Haftpflicht- und Sachversicherungsprämien	7'051.40		6'200.00		6'373.50	
3144.01	Unterhalt Hochbauten, Gebäude	83'298.60		112'950.00		66'677.25	
3170.01	Reisekosten und Spesen	151.85		500.00		87.70	
3199.01	Verschiedene Ausgaben	16'300.25		15'800.00		905.85	
3300.40	Planmässige Abschreibungen VV	9'805.00		21'600.00		9'805.00	
3300.60	Planmässige Abschreibungen Mobilien VV	22'995.00		23'000.00		22'995.00	
4260.01	Rückerstattungen und Kostenbeteiligungen Dritter		5'059.30		2'000.00		1'907.15
4470.01	Pacht- und Mietzinse Liegenschaften VV		45'980.00		44'700.00		45'895.00
4920.01	Interne Verrechnung Mieten und Benützungskosten		125'470.00		130'301.00		141'404.00

		Rechnung 2023		Budget 2023		Rechnung 2022	
		Aufwand	Ertrag	Aufwand	Ertrag	Aufwand	Ertrag
<b>1</b>	<b>Öffentliche Ordnung und Sicherheit, Verteidigung</b>	<b>1'598'581.81</b>	<b>1'370'783.49</b>	<b>1'572'957.00</b>	<b>1'375'757.00</b>	<b>2'485'640.30</b>	<b>2'448'258.51</b>
	<b>Nettoaufwand</b>		<b>227'798.32</b>		<b>197'200.00</b>		<b>37'381.79</b>
<b>11</b>	<b>Öffentliche Sicherheit</b>	<b>45'137.10</b>		<b>47'800.00</b>		<b>33'423.65</b>	
	<b>Nettoaufwand</b>		<b>45'137.10</b>		<b>47'800.00</b>		<b>33'423.65</b>
<b>111</b>	<b>Polizei</b>	<b>45'137.10</b>		<b>47'800.00</b>		<b>33'423.65</b>	
	<b>Nettoaufwand</b>		<b>45'137.10</b>		<b>47'800.00</b>		<b>33'423.65</b>
<b>1110</b>	<b>Polizei</b>	<b>45'137.10</b>		<b>47'800.00</b>		<b>33'423.65</b>	
3130.04	Hundesecurity	6'198.10		10'000.00		11'723.65	
3631.01	Beitrag an den Kanton	38'939.00		37'800.00		21'700.00	
<b>14</b>	<b>Allgemeines Rechtswesen</b>	<b>100'775.65</b>	<b>175'256.77</b>	<b>108'000.00</b>	<b>195'000.00</b>	<b>1'258'435.45</b>	<b>1'369'659.76</b>
	<b>Nettoertrag</b>	<b>74'481.12</b>		<b>87'000.00</b>		<b>111'224.31</b>	
<b>140</b>	<b>Allgemeines Rechtswesen</b>	<b>100'775.65</b>	<b>175'256.77</b>	<b>108'000.00</b>	<b>195'000.00</b>	<b>1'258'435.45</b>	<b>1'369'659.76</b>
	<b>Nettoertrag</b>	<b>74'481.12</b>		<b>87'000.00</b>		<b>111'224.31</b>	
<b>1400</b>	<b>Allgemeines Rechtswesen</b>	<b>100'775.65</b>	<b>175'256.77</b>	<b>108'000.00</b>	<b>195'000.00</b>	<b>84'228.95</b>	<b>195'453.26</b>
3130.02	Gebührenaufwand	89'578.30		95'000.00		75'625.50	
3132.03	Amtliche Vermessung	11'197.35		13'000.00		8'603.45	
4210.01	Gebührenertrag		175'256.77		195'000.00		195'453.26
<b>1402</b>	<b>Kinder- und Erwachsenenschutz</b>					<b>1'174'206.50</b>	<b>1'174'206.50</b>
3910.01	Interne Verrechnungen					1'174'206.50	
4611.01	Entschädigungen vom Kanton						1'174'206.50

		Rechnung 2023		Budget 2023		Rechnung 2022	
		Aufwand	Ertrag	Aufwand	Ertrag	Aufwand	Ertrag
<b>15</b>	<b>Feuerwehr</b>	<b>782'519.07</b>	<b>782'519.07</b>	<b>756'470.00</b>	<b>756'470.00</b>	<b>737'445.75</b>	<b>737'445.75</b>
<b>150</b>	<b>Feuerwehr</b>	<b>782'519.07</b>	<b>782'519.07</b>	<b>756'470.00</b>	<b>756'470.00</b>	<b>737'445.75</b>	<b>737'445.75</b>
<b>1500</b>	<b>Feuerwehr</b>	<b>782'519.07</b>	<b>782'519.07</b>	<b>756'470.00</b>	<b>756'470.00</b>	<b>737'445.75</b>	<b>737'445.75</b>
3000.01	Löhne und Sitzungsgelder an Behörden	4'570.00		8'000.00		10'590.00	
3010.01	Löhne des Verwaltungs- und Betriebspersonals	89'432.75		95'300.00		90'831.55	
3010.10	Sold Übungs- und Pikettdienst	62'896.95		61'600.00		46'790.00	
3010.11	Branddienst / Wasserwehr / Ölwehr	31'508.25		35'000.00		16'800.00	
3010.12	Kursgelder	37'153.20		38'500.00		38'516.80	
3050.01	AG-Beiträge AHV, IV, EO, ALV	5'861.90		6'400.00		5'877.10	
3052.01	AG-Beiträge an Pensionskasse	6'626.05		7'600.00		7'522.20	
3053.01	AG-Beiträge an Unfallversicherungen	1'891.15		2'300.00		2'015.95	
3054.01	AG-Beiträge an Familienausgleichskasse	1'362.65		1'500.00		1'363.85	
3100.01	Büromaterial, Drucksachen, Inserate, Zeitschriften	3'385.65		2'880.00		2'478.30	
3101.01	Verbrauchsmaterial	13'936.80		11'000.00		8'398.85	
3111.01	Anschaffung Maschinen, Geräte und Fahrzeuge	38'782.55		36'100.00		29'479.40	
3120.01	Ver- und Entsorgung	21'945.20		23'500.00		19'155.42	
3130.01	Telefon, Porti, Bankgebühren und Internet	4'693.70		6'600.00		6'000.15	
3134.01	Haftpflicht- und Sachversicherungsprämien	17'493.65		19'000.00		18'152.45	
3144.01	Unterhalt Hochbauten, Gebäude	30'787.25		24'550.00		14'644.75	
3144.02	Unterhalt Feuerweiherr			1'600.00			
3151.01	Unterhalt Maschinen, Geräte, Fahrzeuge	48'982.65		38'000.00		47'002.25	
3153.01	Unterhalt und Dienstleistungen Informatik	8'588.75		8'200.00		19'844.65	
3160.01	Miete und Pacht Liegenschaften	42'793.50		46'020.00		44'183.50	
3170.01	Reisekosten und Spesen	4'731.80		7'000.00		5'170.70	
3181.01	Forderungsverluste Steuern und Guthaben	7'209.47		4'900.00		8'027.93	
3199.01	Verschiedene Ausgaben	12'227.55		11'300.00		10'756.95	
3300.40	Planmässige Abschreibungen VV	219'373.00		218'300.00		219'373.00	
3300.60	Planmässige Abschreibungen Mobilien VV	53'705.65		39'250.00		27'246.00	
3910.01	Interne Verrechnungen	10'509.00				35'154.00	

		Rechnung 2023		Budget 2023		Rechnung 2022	
		Aufwand	Ertrag	Aufwand	Ertrag	Aufwand	Ertrag
3920.01	Interne Verrechnung Mieten und Benützungskosten	2'070.00		2'070.00		2'070.00	
4200.01	Ersatzabgaben Feuerwehr / Zivilschutz		362'973.00		360'000.00		345'246.95
4260.01	Rückerstattungen und Kostenbeteiligungen Dritter		78'306.15		60'000.00		53'366.20
4270.01	Bussen				500.00		
4470.01	Pacht- und Mietzinse Liegenschaften VV		4'000.00		4'000.00		4'000.00
4510.01	Entnahme aus Spezialfinanzierung Rechnungsausgleich		63'900.82		64'465.00		68'077.28
4612.01	Kostenanteil Gemeinden		153'592.10		148'100.00		147'430.32
4631.01	Beiträge von Kanton		93'681.00		93'339.00		93'259.00
4920.01	Interne Verrechnung Mieten und Benützungskosten		26'066.00		26'066.00		26'066.00
<b>16</b>	<b>Verteidigung</b>	<b>670'149.99</b>	<b>413'007.65</b>	<b>660'687.00</b>	<b>424'287.00</b>	<b>456'335.45</b>	<b>341'153.00</b>
	<b>Nettoaufwand</b>		<b>257'142.34</b>		<b>236'400.00</b>		<b>115'182.45</b>
<b>161</b>	<b>Militärische Verteidigung</b>	<b>24'301.35</b>		<b>4'500.00</b>	<b>3'000.00</b>	<b>1'860.00</b>	
	<b>Nettoaufwand</b>		<b>24'301.35</b>		<b>1'500.00</b>		<b>1'860.00</b>
<b>1610</b>	<b>Militärische Verteidigung</b>	<b>24'301.35</b>		<b>4'500.00</b>	<b>3'000.00</b>	<b>1'860.00</b>	
3101.01	Verbrauchsmaterial			500.00			
3144.01	Unterhalt Hochbauten, Gebäude	22'906.35					
3150.01	Unterhalt Büromöbel und Geräte			500.00			
3160.01	Miete und Pacht Liegenschaften			500.00			
3910.01	Interne Verrechnungen	1'395.00		3'000.00		1'860.00	
4630.01	Beiträge vom Bund				3'000.00		
<b>162</b>	<b>Zivile Verteidigung</b>	<b>645'848.64</b>	<b>413'007.65</b>	<b>656'187.00</b>	<b>421'287.00</b>	<b>454'475.45</b>	<b>341'153.00</b>
	<b>Nettoaufwand</b>		<b>232'840.99</b>		<b>234'900.00</b>		<b>113'322.45</b>
<b>1620</b>	<b>Zivilschutz</b>	<b>238'630.99</b>	<b>5'790.00</b>	<b>239'800.00</b>	<b>4'900.00</b>	<b>118'417.45</b>	<b>5'095.00</b>
3111.01	Anschaffung Maschinen, Geräte und Fahrzeuge	1'822.95		4'000.00		1'500.00	
3120.01	Ver- und Entsorgung	11'294.10		13'000.00		22'570.55	
3130.01	Telefon, Porti, Bankgebühren und Internet			600.00			
3134.01	Haftpflicht- und Sachversicherungsprämien	4'904.05		16'700.00		4'657.05	



		Rechnung 2023		Budget 2023		Rechnung 2022	
		Aufwand	Ertrag	Aufwand	Ertrag	Aufwand	Ertrag
3144.01	Unterhalt Hochbauten, Gebäude	133'083.84		94'400.00		5'814.15	
3160.01	Miete und Pacht Liegenschaften	1'390.00					
3170.01	Reisekosten und Spesen			300.00			
3199.01	Verschiedene Ausgaben	4'500.00		5'400.00		4'500.00	
3612.01	Entschädigungen an Gemeinden und Gemeindeverbände	73'015.00		90'400.00		68'531.25	
3632.01	Betriebsbeiträge	8'621.05		9'000.00		9'356.45	
3910.01	Interne Verrechnungen			6'000.00		1'488.00	
4260.01	Rückerstattungen und Kostenbeteiligungen Dritter		1'390.00				695.00
4611.01	Entschädigungen vom Kanton		4'400.00		4'400.00		4'400.00
4910.01	Interne Verrechnung				500.00		
<b>1626</b>	<b>Regionale Zivilschutzorganisation</b>	<b>407'217.65</b>	<b>407'217.65</b>	<b>416'387.00</b>	<b>416'387.00</b>	<b>336'058.00</b>	<b>336'058.00</b>
3000.01	Löhne und Sitzungsgelder an Behörden	5'210.00		5'900.00		7'200.00	
3010.01	Löhne des Verwaltungs- und Betriebspersonals	182'676.50		175'500.00		179'815.75	
3010.09	Taggelder, EO, Rückerstattungen	-18'869.45		-8'400.00		-14'351.10	
3050.01	AG-Beiträge AHV, IV, EO, ALV	11'852.20		12'000.00		11'783.65	
3052.01	AG-Beiträge an Pensionskasse	13'464.00		15'300.00		15'276.15	
3053.01	AG-Beiträge an Unfallversicherungen	3'988.20		4'300.00		4'164.75	
3054.01	AG-Beiträge an Familienausgleichskasse	2'755.00		2'800.00		2'735.05	
3099.01	Abgrenzung Überzeit / Ferien	3'000.10				-3'522.00	
3100.01	Büromaterial, Drucksachen, Inserate, Zeitschriften	2'267.15		2'000.00		1'914.30	
3101.01	Verbrauchsmaterial	4'356.90		4'500.00		3'511.65	
3111.01	Anschaffung Maschinen, Geräte und Fahrzeuge	65'303.60		63'000.00		9'091.35	
3130.01	Telefon, Porti, Bankgebühren und Internet	4'215.10		4'690.00		5'437.20	
3130.03	Kurse und Übungen	66'778.40		70'000.00		51'635.15	
3134.01	Haftpflicht- und Sachversicherungsprämien	4'318.20		6'500.00		4'765.50	
3151.01	Unterhalt Maschinen, Geräte, Fahrzeuge	16'893.50		16'600.00		12'928.90	
3153.01	Unterhalt und Dienstleistungen Informatik	4'089.35		5'000.00		6'070.65	
3170.01	Reisekosten und Spesen	1'072.40		2'500.00		2'541.65	
3199.01	Verschiedene Ausgaben	649.50		1'000.00		1'862.40	
3910.01	Interne Verrechnungen	6'000.00		6'000.00		6'000.00	

		Rechnung 2023		Budget 2023		Rechnung 2022	
		Aufwand	Ertrag	Aufwand	Ertrag	Aufwand	Ertrag
3920.01	Interne Verrechnung Mieten und Benützungskosten	27'197.00		27'197.00		27'197.00	
4260.01	Rückerstattungen und Kostenbeteiligungen Dritter		7'243.00		11'000.00		3'015.90
4611.01	Entschädigungen vom Kanton		30'000.00		31'000.00		
4612.01	Kostenanteil Gemeinden		360'674.65		369'387.00		295'935.10
4910.01	Interne Verrechnung		9'300.00		5'000.00		37'107.00
<b>2</b>	<b>Bildung</b>	<b>6'110'861.23</b>	<b>1'821'587.84</b>	<b>5'757'696.00</b>	<b>1'469'450.00</b>	<b>5'840'107.18</b>	<b>1'557'036.70</b>
	<b>Nettoaufwand</b>		<b>4'289'273.39</b>		<b>4'288'246.00</b>		<b>4'283'070.48</b>
<b>21</b>	<b>Obligatorische Schule</b>	<b>6'110'861.23</b>	<b>1'821'587.84</b>	<b>5'757'696.00</b>	<b>1'469'450.00</b>	<b>5'840'107.18</b>	<b>1'557'036.70</b>
	<b>Nettoaufwand</b>		<b>4'289'273.39</b>		<b>4'288'246.00</b>		<b>4'283'070.48</b>
<b>211</b>	<b>Eingangsstufe</b>	<b>267'849.20</b>		<b>280'961.00</b>		<b>367'684.05</b>	
	<b>Nettoaufwand</b>		<b>267'849.20</b>		<b>280'961.00</b>		<b>367'684.05</b>
<b>2110</b>	<b>Kindergarten</b>	<b>267'849.20</b>		<b>280'961.00</b>		<b>367'684.05</b>	
3104.01	Schul- und Büromaterial	13'311.10		10'500.00		13'323.50	
3110.01	Anschaffung Mobilien und Geräte	1'106.20		6'900.00			
3130.01	Telefon, Porti, Bankgebühren und Internet	299.40		1'300.00		435.95	
3199.01	Verschiedene Ausgaben	11'900.80		12'500.00		12'772.45	
3611.01	Entschädigungen an Kanton	237'701.50		249'761.00		325'255.20	
3612.02	Schulgelder an andere Gemeinden	3'530.20				15'896.95	
<b>212</b>	<b>Primarstufe</b>	<b>1'274'833.86</b>	<b>1'971.20</b>	<b>1'545'575.00</b>		<b>1'378'890.57</b>	
	<b>Nettoaufwand</b>		<b>1'272'862.66</b>		<b>1'545'575.00</b>		<b>1'378'890.57</b>
<b>2120</b>	<b>Primarstufe</b>	<b>1'274'833.86</b>	<b>1'971.20</b>	<b>1'545'575.00</b>		<b>1'378'890.57</b>	
3104.01	Schul- und Büromaterial	126'510.80		119'000.00		116'672.55	
3110.01	Anschaffung Mobilien und Geräte	9'097.75		7'000.00		5'091.95	
3130.01	Telefon, Porti, Bankgebühren und Internet	4'054.40		5'000.00		3'735.40	
3150.01	Unterhalt Büromöbel und Geräte	3'253.80		4'000.00		648.70	

		Rechnung 2023		Budget 2023		Rechnung 2022	
		Aufwand	Ertrag	Aufwand	Ertrag	Aufwand	Ertrag
3171.01	Exkursionen, Schulreisen, Lager und WB	48'773.80		44'400.00		43'876.70	
3199.01	Verschiedene Ausgaben	7'398.16		5'000.00		3'029.32	
3611.01	Entschädigungen an Kanton	1'075'119.75		1'334'475.00		1'182'835.55	
3612.02	Schulgelder an andere Gemeinden	625.40		26'700.00		23'000.40	
4630.01	Beiträge vom Bund		1'971.20				
<b>213</b>	<b>Oberstufe</b>	<b>1'352'293.51</b>	<b>784'715.00</b>	<b>1'033'109.00</b>	<b>592'150.00</b>	<b>1'124'163.75</b>	<b>684'715.00</b>
	<b>Nettoaufwand</b>		<b>567'578.51</b>		<b>440'959.00</b>		<b>439'448.75</b>
<b>2130</b>	<b>Sekundarstufe I</b>	<b>1'352'293.51</b>	<b>784'715.00</b>	<b>1'033'109.00</b>	<b>592'150.00</b>	<b>1'124'163.75</b>	<b>684'715.00</b>
3104.01	Schul- und Büromaterial	75'084.71		72'900.00		68'127.05	
3105.01	Lebensmittel	11'806.35		10'000.00		9'692.65	
3110.01	Anschaffung Mobilien und Geräte	9'958.15		10'800.00		27'414.00	
3130.01	Telefon, Porti, Bankgebühren und Internet	1'473.60		2'400.00		1'659.00	
3150.01	Unterhalt Büromöbel und Geräte	7'809.30		7'500.00		6'048.80	
3171.01	Exkursionen, Schulreisen, Lager und WB	37'703.60		46'700.00		48'118.95	
3199.01	Verschiedene Ausgaben	1'487.90		2'000.00		3'934.60	
3611.01	Entschädigungen an Kanton	1'103'949.00		792'809.00		870'096.75	
3612.02	Schulgelder an andere Gemeinden	103'020.90		88'000.00		89'071.95	
4612.02	Schulgelder von andern Gemeinden		784'715.00		592'150.00		684'715.00
<b>214</b>	<b>Musikschulen</b>	<b>151'419.75</b>		<b>106'250.00</b>		<b>126'072.40</b>	
	<b>Nettoaufwand</b>		<b>151'419.75</b>		<b>106'250.00</b>		<b>126'072.40</b>
<b>2140</b>	<b>Musikschule</b>	<b>151'419.75</b>		<b>106'250.00</b>		<b>126'072.40</b>	
3635.01	Beitrag an Musikschule	151'419.75		106'250.00		126'072.40	
<b>217</b>	<b>Schulliegenschaften</b>	<b>1'433'634.35</b>	<b>194'383.90</b>	<b>1'300'301.00</b>	<b>175'200.00</b>	<b>1'359'976.25</b>	<b>195'342.10</b>
	<b>Nettoaufwand</b>		<b>1'239'250.45</b>		<b>1'125'101.00</b>		<b>1'164'634.15</b>

		Rechnung 2023		Budget 2023		Rechnung 2022	
		Aufwand	Ertrag	Aufwand	Ertrag	Aufwand	Ertrag
<b>2170</b>	<b>Schulliegenschaften</b>	<b>1'433'634.35</b>	<b>194'383.90</b>	<b>1'300'301.00</b>	<b>175'200.00</b>	<b>1'359'976.25</b>	<b>195'342.10</b>
3010.01	Löhne des Verwaltungs- und Betriebspersonals	564'138.60		465'230.00		464'318.25	
3010.09	Taggelder, EO, Rückerstattungen	-37'845.60				-10'747.90	
3050.01	AG-Beiträge AHV, IV, EO, ALV	33'636.05		31'500.00		28'548.90	
3052.01	AG-Beiträge an Pensionskasse	44'805.05		39'200.00		38'634.20	
3053.01	AG-Beiträge an Unfallversicherungen	12'215.95		11'200.00		10'219.80	
3054.01	AG-Beiträge an Familienausgleichskasse	7'818.85		7'400.00		6'626.25	
3090.01	Weiterbildung des Personals	2'300.00		5'000.00		5'334.85	
3099.01	Abgrenzung Überzeit / Ferien	1'130.50				18'072.10	
3101.01	Verbrauchsmaterial	43'824.20		43'000.00		46'791.85	
3111.01	Anschaffung Maschinen, Geräte und Fahrzeuge	53'391.60		53'450.00		20'104.15	
3120.01	Ver- und Entsorgung	90'722.65		105'500.00		96'372.50	
3120.02	Heizmaterial	128'445.85		115'000.00		143'568.25	
3134.01	Haftpflicht- und Sachversicherungsprämien	35'646.55		32'600.00		32'733.10	
3144.01	Unterhalt Hochbauten, Gebäude	128'910.65		102'290.00		176'289.30	
3150.01	Unterhalt Büromöbel und Geräte	16'929.25		18'000.00		18'856.25	
3151.01	Unterhalt Maschinen, Geräte, Fahrzeuge	5'539.60		2'500.00		11'647.85	
3160.01	Miete und Pacht Liegenschaften	164'003.20		168'500.00		164'122.90	
3170.01	Reisekosten und Spesen	1'899.60		2'600.00		1'379.50	
3199.01	Verschiedene Ausgaben	7'848.05		14'981.00		9'256.10	
3300.40	Planmässige Abschreibungen VV	71'317.75		25'400.00		20'891.05	
3300.60	Planmässige Abschreibungen Mobilien VV	50'356.00		50'350.00		50'357.00	
3920.01	Interne Verrechnung Mieten und Benützungskosten	6'600.00		6'600.00		6'600.00	
4470.01	Pacht- und Mietzinse Liegenschaften VV		121'833.90		102'650.00		122'786.10
4920.01	Interne Verrechnung Mieten und Benützungskosten		72'550.00		72'550.00		72'556.00
<b>218</b>	<b>Tagesbetreuung</b>	<b>692'658.85</b>	<b>594'424.94</b>	<b>624'350.00</b>	<b>492'900.00</b>	<b>626'010.15</b>	<b>444'507.85</b>
	<b>Nettoaufwand</b>		<b>98'233.91</b>		<b>131'450.00</b>		<b>181'502.30</b>
<b>2180</b>	<b>Tagesbetreuung</b>	<b>668'132.25</b>	<b>568'146.94</b>	<b>587'150.00</b>	<b>470'600.00</b>	<b>601'596.90</b>	<b>429'610.85</b>
3010.01	Löhne des Verwaltungs- und Betriebspersonals	453'320.25		377'000.00		401'155.10	

		Rechnung 2023		Budget 2023		Rechnung 2022	
		Aufwand	Ertrag	Aufwand	Ertrag	Aufwand	Ertrag
3050.01	AG-Beiträge AHV, IV, EO, ALV	27'112.25		25'900.00		22'953.25	
3052.01	AG-Beiträge an Pensionskasse	40'447.35		31'000.00		35'811.40	
3053.01	AG-Beiträge an Unfallversicherungen	9'749.70		8'700.00		8'386.50	
3054.01	AG-Beiträge an Familienausgleichskasse	6'333.40		5'800.00		5'349.80	
3090.01	Weiterbildung des Personals	2'772.50		1'800.00		1'704.10	
3105.01	Lebensmittel	34'851.55		39'500.00		34'413.15	
3110.01	Anschaffung Mobilien und Geräte	1'568.00		1'500.00		1'304.40	
3170.01	Reisekosten und Spesen	899.90		500.00		120.00	
3199.01	Verschiedene Ausgaben	18'527.35		22'900.00		17'843.20	
3920.01	Interne Verrechnung Mieten und Benützungskosten	72'550.00		72'550.00		72'556.00	
4230.01	Elternbeiträge		235'178.56		284'000.00		235'563.25
4230.02	Elternbeiträge für Verpflegung		88'280.13		85'500.00		78'032.00
4612.01	Kostenanteil Gemeinden		1'259.60				2'947.60
4631.01	Beiträge von Kanton		243'428.65		101'100.00		113'068.00
<b>2181</b>	<b>Ferienbetreuung</b>	<b>24'526.60</b>	<b>26'278.00</b>	<b>37'200.00</b>	<b>22'300.00</b>	<b>24'413.25</b>	<b>14'897.00</b>
3010.01	Löhne des Verwaltungs- und Betriebspersonals	20'754.05		27'700.00		20'555.20	
3050.01	AG-Beiträge AHV, IV, EO, ALV	1'237.35		2'000.00		1'207.85	
3053.01	AG-Beiträge an Unfallversicherungen	316.60		800.00		230.80	
3054.01	AG-Beiträge an Familienausgleichskasse	291.40		450.00		303.55	
3105.01	Lebensmittel	1'284.50		1'600.00		1'357.15	
3170.01	Reisekosten und Spesen	198.30		350.00		758.70	
3199.01	Verschiedene Ausgaben	444.40		4'300.00			
4230.01	Elternbeiträge		9'523.00		13'000.00		12'327.00
4230.02	Elternbeiträge für Verpflegung		2'340.00		2'500.00		2'570.00
4631.01	Beiträge von Kanton		14'415.00		6'800.00		
<b>219</b>	<b>Obligatorische Schule</b>	<b>938'171.71</b>	<b>246'092.80</b>	<b>867'150.00</b>	<b>209'200.00</b>	<b>857'310.01</b>	<b>232'471.75</b>
	<b>Nettoaufwand</b>		<b>692'078.91</b>		<b>657'950.00</b>		<b>624'838.26</b>

		Rechnung 2023		Budget 2023		Rechnung 2022	
		Aufwand	Ertrag	Aufwand	Ertrag	Aufwand	Ertrag
<b>2190</b>	<b>Schulleitung und Schulverwaltung</b>	<b>433'891.80</b>	<b>3'555.00</b>	<b>414'250.00</b>	<b>2'500.00</b>	<b>417'672.50</b>	<b>575.00</b>
3000.01	Löhne und Sitzungsgelder an Behörden	1'120.00		4'500.00		9'170.00	
3010.01	Löhne des Verwaltungs- und Betriebspersonals	124'956.40		125'000.00		123'311.50	
3050.01	AG-Beiträge AHV, IV, EO, ALV	7'996.45		8'600.00		8'350.60	
3052.01	AG-Beiträge an Pensionskasse	11'881.30		11'900.00		11'866.85	
3053.01	AG-Beiträge an Unfallversicherungen	3'299.65		3'100.00		3'188.60	
3054.01	AG-Beiträge an Familienausgleichskasse	1'859.05		2'000.00		1'939.65	
3090.01	Weiterbildung des Personals	3'000.00		2'000.00		1'316.95	
3099.01	Abgrenzung Überzeit / Ferien	6'548.45				-1'391.30	
3100.01	Büromaterial, Drucksachen, Inserate, Zeitschriften	1'975.90		1'800.00		3'227.00	
3103.01	Anschaffung Medien Bibliothek	261.40		4'350.00		158.75	
3136.01	Schulärztliche u. -zahnärztliche Untersuchungen	18'335.75		20'000.00		23'762.10	
3153.01	Unterhalt und Dienstleistungen Informatik	73'920.25		66'500.00		65'636.10	
3170.01	Reisekosten und Spesen	2'176.00		2'000.00		3'420.55	
3199.01	Verschiedene Ausgaben	8'752.45		7'500.00		10'995.45	
3611.01	Entschädigungen an Kanton	167'808.75		155'000.00		152'719.70	
4260.01	Rückerstattungen und Kostenbeteiligungen Dritter		3'555.00		2'500.00		575.00
<b>2194</b>	<b>Freiwilliger Schulsport</b>	<b>4'683.50</b>	<b>6'087.30</b>	<b>8'000.00</b>	<b>8'100.00</b>	<b>7'845.00</b>	<b>8'196.00</b>
3010.01	Löhne des Verwaltungs- und Betriebspersonals	4'683.50		8'000.00		7'645.00	
3199.01	Verschiedene Ausgaben					200.00	
4231.01	Kursgelder		3'065.00		4'000.00		3'340.00
4630.01	Beiträge vom Bund		2'533.30		3'500.00		4'856.00
4631.01	Beiträge von Kanton		489.00		600.00		
<b>2195</b>	<b>Schülertransporte</b>	<b>217'218.35</b>	<b>38'280.00</b>	<b>179'000.00</b>	<b>12'500.00</b>	<b>169'591.10</b>	<b>39'552.00</b>
3010.01	Löhne des Verwaltungs- und Betriebspersonals	154'084.60		117'200.00		117'829.35	
3050.01	AG-Beiträge AHV, IV, EO, ALV	5'369.50		8'100.00		4'199.55	
3052.01	AG-Beiträge an Pensionskasse	11'741.65		13'600.00		11'917.30	
3053.01	AG-Beiträge an Unfallversicherungen	3'214.40		2'900.00		2'036.60	
3054.01	AG-Beiträge an Familienausgleichskasse	1'324.45		1'900.00		1'043.60	

		Rechnung 2023		Budget 2023		Rechnung 2022	
		Aufwand	Ertrag	Aufwand	Ertrag	Aufwand	Ertrag
3130.06	Fahrzeugaufwand	23'548.25		19'000.00		20'659.25	
3170.01	Reisekosten und Spesen	17'935.50		16'300.00		11'905.45	
4260.01	Rückerstattungen und Kostenbeteiligungen Dritter		9'848.00		12'500.00		10'452.00
4631.01	Beiträge von Kanton		28'432.00				29'100.00
<b>2197</b>	<b>Schulsozialdienst</b>	<b>282'378.06</b>	<b>198'170.50</b>	<b>265'900.00</b>	<b>186'100.00</b>	<b>262'201.41</b>	<b>184'148.75</b>
3000.01	Löhne und Sitzungsgelder an Behörden					230.00	
3010.01	Löhne des Verwaltungs- und Betriebspersonals	224'654.40		202'500.00		198'288.60	
3050.01	AG-Beiträge AHV, IV, EO, ALV	14'365.05		13'800.00		12'688.10	
3052.01	AG-Beiträge an Pensionskasse	19'220.85		16'900.00		17'012.40	
3053.01	AG-Beiträge an Unfallversicherungen	5'931.30		4'900.00		5'051.55	
3054.01	AG-Beiträge an Familienausgleichskasse	3'339.75		3'200.00		2'944.60	
3090.01	Weiterbildung des Personals	3'398.96				17'442.50	
3100.01	Büromaterial, Drucksachen, Inserate, Zeitschriften	2'580.75		1'600.00		1'399.21	
3130.01	Telefon, Porti, Bankgebühren und Internet	3'082.20		2'700.00		1'109.95	
3132.04	Projekte, Anlässe, Honorare	1'277.65		4'000.00			
3170.01	Reisekosten und Spesen	1'276.60		1'000.00		1'490.25	
3199.01	Verschiedene Ausgaben	161.55		11'900.00		1'614.25	
3910.01	Interne Verrechnungen	3'089.00		3'400.00		2'930.00	
4612.01	Kostenanteil Gemeinden		175'432.50		163'150.00		162'148.75
4631.01	Beiträge von Kanton		22'738.00		22'950.00		22'000.00
<b>3</b>	<b>Kultur, Sport und Freizeit, Kirche</b>	<b>1'351'487.50</b>	<b>311'406.80</b>	<b>1'328'960.00</b>	<b>285'151.00</b>	<b>1'314'049.61</b>	<b>320'586.55</b>
	<b>Nettoaufwand</b>		<b>1'040'080.70</b>		<b>1'043'809.00</b>		<b>993'463.06</b>
<b>32</b>	<b>Kultur, übrige</b>	<b>454'870.20</b>	<b>31'704.90</b>	<b>465'045.00</b>	<b>28'950.00</b>	<b>439'712.73</b>	<b>30'935.40</b>
	<b>Nettoaufwand</b>		<b>423'165.30</b>		<b>436'095.00</b>		<b>408'777.33</b>
<b>321</b>	<b>Bibliotheken</b>	<b>184'270.00</b>	<b>21'009.30</b>	<b>187'950.00</b>	<b>18'500.00</b>	<b>177'972.78</b>	<b>20'011.00</b>
	<b>Nettoaufwand</b>		<b>163'260.70</b>		<b>169'450.00</b>		<b>157'961.78</b>

		Rechnung 2023		Budget 2023		Rechnung 2022	
		Aufwand	Ertrag	Aufwand	Ertrag	Aufwand	Ertrag
<b>3210</b>	<b>Bibliotheken</b>	<b>184'270.00</b>	<b>21'009.30</b>	<b>187'950.00</b>	<b>18'500.00</b>	<b>177'972.78</b>	<b>20'011.00</b>
3010.01	Löhne des Verwaltungs- und Betriebspersonals	89'223.50		90'000.00		88'003.80	
3050.01	AG-Beiträge AHV, IV, EO, ALV	5'758.05		6'200.00		5'679.30	
3052.01	AG-Beiträge an Pensionskasse	7'362.65		5'800.00		6'096.15	
3053.01	AG-Beiträge an Unfallversicherungen	2'067.00		2'200.00		1'898.05	
3054.01	AG-Beiträge an Familienausgleichskasse	1'338.30		1'450.00		1'317.80	
3103.01	Anschaffung Medien Bibliothek	15'678.80		16'800.00		16'402.13	
3120.01	Ver- und Entsorgung	4'736.05		5'000.00		4'170.95	
3170.01	Reisekosten und Spesen	1'078.05		1'200.00		523.00	
3199.01	Verschiedene Ausgaben	11'627.60		18'000.00		12'581.60	
3920.01	Interne Verrechnung Mieten und Benützungskosten	45'400.00		41'300.00		41'300.00	
4260.01	Rückerstattungen und Kostenbeteiligungen Dritter		21'009.30		18'500.00		20'011.00
<b>322</b>	<b>Konzert und Theater</b>	<b>105'663.80</b>		<b>111'500.00</b>		<b>103'223.15</b>	
	<b>Nettoaufwand</b>		<b>105'663.80</b>		<b>111'500.00</b>		<b>103'223.15</b>
<b>3220</b>	<b>Konzert und Theater</b>	<b>105'663.80</b>		<b>111'500.00</b>		<b>103'223.15</b>	
3634.02	Beitrag an Regionalverbände	97'227.60		103'000.00		94'966.80	
3636.01	Beiträge an private Organisationen ohne Erwerbszweck	8'436.20		8'500.00		8'256.35	
<b>329</b>	<b>Kultur</b>	<b>164'936.40</b>	<b>10'695.60</b>	<b>165'595.00</b>	<b>10'450.00</b>	<b>158'516.80</b>	<b>10'924.40</b>
	<b>Nettoaufwand</b>		<b>154'240.80</b>		<b>155'145.00</b>		<b>147'592.40</b>
<b>3290</b>	<b>Übrige Kultur</b>	<b>164'936.40</b>	<b>10'695.60</b>	<b>165'595.00</b>	<b>10'450.00</b>	<b>158'516.80</b>	<b>10'924.40</b>
3000.01	Löhne und Sitzungsgelder an Behörden	2'600.00		1'500.00		1'280.00	
3636.04	Beiträge an diverse Organisationen	4'690.20		4'695.00		5'560.20	
3636.05	Beitrag an Freizeitwerk Konolfingen	14'486.75		12'500.00		12'181.00	
3636.06	Beitrag an Jugendfachstelle Konolfingen	46'402.60		45'400.00		38'842.00	
3636.07	Beitrag an Verein Alter Bären	43'000.00		46'000.00		42'875.00	
3636.08	Beitrag an Fachkommission Integration	5'000.00		5'000.00		5'000.00	



		Rechnung 2023		Budget 2023		Rechnung 2022	
		Aufwand	Ertrag	Aufwand	Ertrag	Aufwand	Ertrag
3636.09	Beitrag an Fachstelle für Altersfragen	48'756.85		50'500.00		52'778.60	
4612.01	Kostenanteil Gemeinden		10'695.60		10'450.00		10'924.40
<b>33</b>	<b>Medien</b>	<b>63'253.10</b>	<b>43'602.30</b>	<b>51'520.00</b>	<b>36'737.00</b>	<b>58'408.85</b>	<b>42'978.20</b>
	<b>Nettoaufwand</b>		<b>19'650.80</b>		<b>14'783.00</b>		<b>15'430.65</b>
<b>332</b>	<b>Massenmedien</b>	<b>63'253.10</b>	<b>43'602.30</b>	<b>51'520.00</b>	<b>36'737.00</b>	<b>58'408.85</b>	<b>42'978.20</b>
	<b>Nettoaufwand</b>		<b>19'650.80</b>		<b>14'783.00</b>		<b>15'430.65</b>
<b>3320</b>	<b>Chonufinger</b>	<b>63'253.10</b>	<b>43'602.30</b>	<b>51'520.00</b>	<b>36'737.00</b>	<b>58'408.85</b>	<b>42'978.20</b>
3000.01	Löhne und Sitzungsgelder an Behörden	350.00		500.00		250.00	
3010.01	Löhne des Verwaltungs- und Betriebspersonals	4'542.05		4'500.00		4'717.65	
3053.01	AG-Beiträge an Unfallversicherungen	9.25		20.00		9.65	
3130.07	Druck und Porti Chonufinger	57'081.80		45'000.00		52'001.55	
3170.01	Reisekosten und Spesen	1'270.00		1'500.00		1'430.00	
4260.03	Ausschüttung Anzeiger		10'926.00		2'737.00		5'437.00
4260.04	Erlöse Abo und Inserate		32'676.30		34'000.00		37'541.20
<b>34</b>	<b>Sport und Freizeit</b>	<b>788'364.20</b>	<b>236'099.60</b>	<b>767'395.00</b>	<b>219'464.00</b>	<b>770'928.03</b>	<b>246'672.95</b>
	<b>Nettoaufwand</b>		<b>552'264.60</b>		<b>547'931.00</b>		<b>524'255.08</b>
<b>341</b>	<b>Sport</b>	<b>732'557.49</b>	<b>219'651.60</b>	<b>707'770.00</b>	<b>207'464.00</b>	<b>687'549.53</b>	<b>232'482.95</b>
	<b>Nettoaufwand</b>		<b>512'905.89</b>		<b>500'306.00</b>		<b>455'066.58</b>
<b>3410</b>	<b>Schwimmbad</b>	<b>623'680.64</b>	<b>219'651.60</b>	<b>598'720.00</b>	<b>207'464.00</b>	<b>527'888.38</b>	<b>232'482.95</b>
3010.01	Löhne des Verwaltungs- und Betriebspersonals	220'008.30		210'000.00		223'465.85	
3010.09	Taggelder, EO, Rückerstattungen					-2'546.80	
3050.01	AG-Beiträge AHV, IV, EO, ALV	14'102.55		14'400.00		14'356.00	
3052.01	AG-Beiträge an Pensionskasse	17'828.40		14'500.00		17'423.45	
3053.01	AG-Beiträge an Unfallversicherungen	5'288.95		5'200.00		5'390.85	
3054.01	AG-Beiträge an Familienausgleichskasse	3'278.25		3'400.00		3'331.00	
3090.01	Weiterbildung des Personals	8'758.40		14'200.00		2'185.70	

		Rechnung 2023		Budget 2023		Rechnung 2022	
		Aufwand	Ertrag	Aufwand	Ertrag	Aufwand	Ertrag
3099.01	Abgrenzung Überzeit / Ferien	2'820.90				8'005.35	
3100.01	Büromaterial, Drucksachen, Inserate, Zeitschriften	1'431.40		4'250.00		3'011.05	
3101.01	Verbrauchsmaterial	38'799.60		48'000.00		40'835.35	
3111.01	Anschaffung Maschinen, Geräte und Fahrzeuge	2'851.05		4'500.00		17'635.00	
3120.01	Ver- und Entsorgung	63'964.00		61'650.00		70'238.60	
3120.02	Heizmaterial	14'784.00		15'000.00		14'962.50	
3130.01	Telefon, Porti, Bankgebühren und Internet	598.20		700.00		267.40	
3134.01	Haftpflicht- und Sachversicherungsprämien	7'258.10		6'400.00		6'624.55	
3144.01	Unterhalt Hochbauten, Gebäude	176'095.55		167'200.00		73'520.85	
3151.01	Unterhalt Maschinen, Geräte, Fahrzeuge	12'074.60		11'000.00		11'517.75	
3170.01	Reisekosten und Spesen	540.00		720.00		532.80	
3192.01	Wasserrechtszins Schwimmbad	6'000.00		6'000.00		6'000.00	
3199.01	Verschiedene Ausgaben	20'394.39		4'800.00		4'327.13	
3300.40	Planmässige Abschreibungen VV	6'804.00		6'800.00		6'804.00	
4240.01	Benützungsgebühren und Dienstleistungen		184'015.35		180'000.00		195'821.55
4260.01	Rückerstattungen und Kostenbeteiligungen Dritter		255.70		500.00		706.75
4470.01	Pacht- und Mietzinse Liegenschaften VV		35'380.55		26'964.00		35'954.65
<b>3411</b>	<b>Sportvereine</b>	<b>90'271.10</b>		<b>85'880.00</b>		<b>142'602.25</b>	
3300.60	Planmässige Abschreibungen Mobilien VV	25'410.00		25'400.00		25'411.00	
3636.01	Beiträge an private Organisationen ohne Erwerbszweck	64'861.10		60'480.00		117'191.25	
<b>3412</b>	<b>Sportkoordination</b>	<b>18'605.75</b>		<b>23'170.00</b>		<b>17'058.90</b>	
3010.01	Löhne des Verwaltungs- und Betriebspersonals	13'999.40		16'000.00		13'721.75	
3050.01	AG-Beiträge AHV, IV, EO, ALV	903.40		1'100.00		885.45	
3053.01	AG-Beiträge an Unfallversicherungen	28.85		50.00		26.35	
3054.01	AG-Beiträge an Familienausgleichskasse	210.00		270.00		219.55	
3170.01	Reisekosten und Spesen	157.00		150.00		55.80	
3199.01	Verschiedene Ausgaben	3'307.10		5'600.00		2'150.00	

		Rechnung 2023		Budget 2023		Rechnung 2022	
		Aufwand	Ertrag	Aufwand	Ertrag	Aufwand	Ertrag
<b>342</b>	<b>Freizeit</b>	<b>55'806.71</b>	<b>16'448.00</b>	<b>59'625.00</b>	<b>12'000.00</b>	<b>83'378.50</b>	<b>14'190.00</b>
	<b>Nettoaufwand</b>		<b>39'358.71</b>		<b>47'625.00</b>		<b>69'188.50</b>
<b>3420</b>	<b>Freizeit</b>	<b>55'806.71</b>	<b>16'448.00</b>	<b>59'625.00</b>	<b>12'000.00</b>	<b>83'378.50</b>	<b>14'190.00</b>
3010.01	Löhne des Verwaltungs- und Betriebspersonals	7'799.40		12'500.00		7'616.10	
3050.01	AG-Beiträge AHV, IV, EO, ALV	166.15		200.00		82.60	
3053.01	AG-Beiträge an Unfallversicherungen	16.00		50.00		15.60	
3054.01	AG-Beiträge an Familienausgleichskasse	38.65		50.00		20.45	
3120.01	Ver- und Entsorgung	257.10		350.00		279.95	
3134.01	Haftpflicht- und Sachversicherungsprämien	114.95		100.00		100.55	
3144.01	Unterhalt Hochbauten, Gebäude	9'471.46		7'950.00		37'298.25	
3170.01	Reisekosten und Spesen	18.00		500.00		40.00	
3199.01	Verschiedene Ausgaben	925.00		925.00		925.00	
3612.10	Interne Verrechnungen Spezialfinanzierungen	37'000.00		37'000.00		37'000.00	
4240.01	Benützungsgebühren und Dienstleistungen		16'448.00		12'000.00		14'190.00
<b>35</b>	<b>Kirchen und religiöse Angelegenheiten</b>	<b>45'000.00</b>		<b>45'000.00</b>		<b>45'000.00</b>	
	<b>Nettoaufwand</b>		<b>45'000.00</b>		<b>45'000.00</b>		<b>45'000.00</b>
<b>350</b>	<b>Kirchen und religiöse Angelegenheit</b>	<b>45'000.00</b>		<b>45'000.00</b>		<b>45'000.00</b>	
	<b>Nettoaufwand</b>		<b>45'000.00</b>		<b>45'000.00</b>		<b>45'000.00</b>
<b>3500</b>	<b>Kirchen und religiöse Angelegenheiten</b>	<b>45'000.00</b>		<b>45'000.00</b>		<b>45'000.00</b>	
3636.11	Benützungsgebühren Kirchgemeindehaus	45'000.00		45'000.00		45'000.00	

		Rechnung 2023		Budget 2023		Rechnung 2022	
		Aufwand	Ertrag	Aufwand	Ertrag	Aufwand	Ertrag
<b>5</b>	<b>Soziale Sicherheit</b>	<b>18'321'296.88</b>	<b>14'463'044.74</b>	<b>18'273'790.00</b>	<b>14'346'190.00</b>	<b>16'744'104.88</b>	<b>12'352'595.93</b>
	<b>Nettoaufwand</b>		<b>3'858'252.14</b>		<b>3'927'600.00</b>		<b>4'391'508.95</b>
<b>53</b>	<b>Alter + Hinterlassene</b>	<b>1'311'971.00</b>	<b>11'748.00</b>	<b>1'383'500.00</b>	<b>12'500.00</b>	<b>1'327'974.00</b>	<b>12'289.00</b>
	<b>Nettoaufwand</b>		<b>1'300'223.00</b>		<b>1'371'000.00</b>		<b>1'315'685.00</b>
<b>531</b>	<b>Alters- und Hinterlassenenversicherung AHV</b>	<b>70'000.00</b>	<b>11'748.00</b>	<b>70'000.00</b>	<b>12'500.00</b>	<b>70'000.00</b>	<b>12'289.00</b>
	<b>Nettoaufwand</b>		<b>58'252.00</b>		<b>57'500.00</b>		<b>57'711.00</b>
<b>5310</b>	<b>Alters- und Hinterlassenenversicherung AHV</b>	<b>70'000.00</b>	<b>11'748.00</b>	<b>70'000.00</b>	<b>12'500.00</b>	<b>70'000.00</b>	<b>12'289.00</b>
3910.01	Interne Verrechnungen	70'000.00		70'000.00		70'000.00	
4611.01	Entschädigungen vom Kanton		11'748.00		12'500.00		12'289.00
<b>532</b>	<b>Ergänzungsleistungen AHV / IV</b>	<b>1'241'971.00</b>		<b>1'313'500.00</b>		<b>1'257'974.00</b>	
	<b>Nettoaufwand</b>		<b>1'241'971.00</b>		<b>1'313'500.00</b>		<b>1'257'974.00</b>
<b>5320</b>	<b>Ergänzungsleistungen AHV / IV</b>	<b>1'241'971.00</b>		<b>1'313'500.00</b>		<b>1'257'974.00</b>	
3631.01	Beitrag an den Kanton	1'241'971.00		1'313'500.00		1'257'974.00	
<b>54</b>	<b>Familie und Jugend</b>	<b>2'698'478.92</b>	<b>1'959'008.93</b>	<b>2'770'950.00</b>	<b>1'981'700.00</b>	<b>1'307'320.60</b>	<b>785'229.55</b>
	<b>Nettoaufwand</b>		<b>739'469.99</b>		<b>789'250.00</b>		<b>522'091.05</b>
<b>541</b>	<b>Familienzulagen</b>	<b>22'071.00</b>		<b>27'250.00</b>		<b>25'981.00</b>	
	<b>Nettoaufwand</b>		<b>22'071.00</b>		<b>27'250.00</b>		<b>25'981.00</b>
<b>5410</b>	<b>Familienzulagen</b>	<b>22'071.00</b>		<b>27'250.00</b>		<b>25'981.00</b>	
3631.01	Beitrag an den Kanton	22'071.00		27'250.00		25'981.00	
<b>543</b>	<b>Alimentenbevorschussung und -inkasso</b>	<b>233'707.95</b>	<b>221'093.01</b>	<b>335'000.00</b>	<b>240'000.00</b>	<b>211'964.30</b>	<b>312'948.95</b>
	<b>Nettoaufwand</b>		<b>12'614.94</b>		<b>95'000.00</b>		
	<b>Nettoertrag</b>					<b>100'984.65</b>	

		Rechnung 2023		Budget 2023		Rechnung 2022	
		Aufwand	Ertrag	Aufwand	Ertrag	Aufwand	Ertrag
<b>5430</b>	<b>Alimentenbevorschussung und -inkasso</b>	<b>233'707.95</b>	<b>221'093.01</b>	<b>335'000.00</b>	<b>240'000.00</b>	<b>211'964.30</b>	<b>312'948.95</b>
3637.02	Alimentenbevorschussung	233'247.00		330'000.00		220'761.00	
3637.03	Inkassokosten	460.95		5'000.00		-8'796.70	
4260.01	Rückerstattungen und Kostenbeteiligungen Dritter		221'093.01		240'000.00		312'948.95
<b>544</b>	<b>Jugendschutz</b>	<b>945'845.82</b>	<b>561'185.82</b>	<b>978'700.00</b>	<b>591'700.00</b>	<b>768'207.60</b>	<b>472'280.60</b>
	<b>Nettoaufwand</b>		<b>384'660.00</b>		<b>387'000.00</b>		<b>295'927.00</b>
<b>5440</b>	<b>Jugendschutz allgemein</b>	<b>384'660.00</b>		<b>387'000.00</b>		<b>295'927.00</b>	
3636.02	Beitrag an Jugendfachstelle	384'660.00		387'000.00		295'927.00	
<b>5444</b>	<b>Offene Kinder- und Jugendarbeit</b>	<b>561'185.82</b>	<b>561'185.82</b>	<b>591'700.00</b>	<b>591'700.00</b>	<b>472'280.60</b>	<b>472'280.60</b>
3000.01	Löhne und Sitzungsgelder an Behörden					1'300.00	
3010.01	Löhne des Verwaltungs- und Betriebspersonals	376'210.10		386'000.00		303'103.70	
3050.01	AG-Beiträge AHV, IV, EO, ALV	23'991.75		26'000.00		19'261.30	
3052.01	AG-Beiträge an Pensionskasse	25'627.20		27'000.00		21'414.05	
3053.01	AG-Beiträge an Unfallversicherungen	9'375.45		9'200.00		7'399.00	
3054.01	AG-Beiträge an Familienausgleichskasse	5'576.70		6'000.00		4'469.85	
3090.01	Weiterbildung des Personals	7'540.00		15'000.00		3'678.28	
3099.01	Abgrenzung Überzeit / Ferien	3'657.15				6'381.45	
3100.01	Büromaterial, Drucksachen, Inserate, Zeitschriften	2'980.75		4'500.00		3'490.00	
3110.01	Anschaffung Mobilien und Geräte	3'528.80		4'500.00		2'543.40	
3130.01	Telefon, Porti, Bankgebühren und Internet	5'737.68		5'000.00		6'471.42	
3130.06	Fahrzeugaufwand	875.90		7'000.00		4'324.85	
3132.04	Projekte, Anlässe, Honorare	53'683.28		64'000.00		54'143.20	
3153.01	Unterhalt und Dienstleistungen Informatik	3'798.76		1'500.00		1'085.85	
3170.01	Reisekosten und Spesen	2'231.85		2'500.00		1'781.00	
3199.01	Verschiedene Ausgaben	1'710.55		1'400.00		417.15	
3910.01	Interne Verrechnungen	12'339.00		11'000.00		11'430.00	
3920.01	Interne Verrechnung Mieten und Benützungskosten	18'300.00		18'300.00		17'540.00	
3940.01	Verrechneter Zins	4'020.90		2'800.00		2'046.10	

		Rechnung 2023		Budget 2023		Rechnung 2022	
		Aufwand	Ertrag	Aufwand	Ertrag	Aufwand	Ertrag
4260.01	Rückerstattungen und Kostenbeteiligungen Dritter		144.80				4'348.80
4309.01	Rückstellungen Projekte		29'674.45		40'000.00		34'590.45
4611.01	Entschädigungen vom Kanton		384'660.00		387'000.00		295'927.00
4612.01	Kostenanteil Gemeinden		146'706.57		164'700.00		137'414.35
<b>545</b>	<b>Leistungen an Familien</b>	<b>1'496'854.15</b>	<b>1'176'730.10</b>	<b>1'430'000.00</b>	<b>1'150'000.00</b>	<b>301'167.70</b>	
	<b>Nettoaufwand</b>		<b>320'124.05</b>		<b>280'000.00</b>		<b>301'167.70</b>
<b>5451</b>	<b>Kinderkrippen und Kinderhorte</b>	<b>300'241.80</b>		<b>260'000.00</b>		<b>285'573.05</b>	
3637.01	Beiträge an private Haushalte	300'241.80		260'000.00		285'573.05	
<b>5458</b>	<b>Tageselternverein</b>	<b>21'454.85</b>	<b>1'572.60</b>	<b>20'000.00</b>		<b>15'594.65</b>	
3637.01	Beiträge an private Haushalte	21'454.85		20'000.00		15'594.65	
4631.01	Beiträge von Kanton		1'572.60				
<b>5459</b>	<b>Kindes- und Erwachsenenschutz (KES)</b>	<b>1'175'157.50</b>	<b>1'175'157.50</b>	<b>1'150'000.00</b>	<b>1'150'000.00</b>		
3910.01	Interne Verrechnungen	1'175'157.50		1'150'000.00			
4611.01	Entschädigungen vom Kanton		1'175'157.50		1'150'000.00		
<b>57</b>	<b>Sozialhilfe und Asylwesen</b>	<b>14'307'846.96</b>	<b>12'492'287.81</b>	<b>14'115'340.00</b>	<b>12'351'990.00</b>	<b>14'103'810.28</b>	<b>11'555'077.38</b>
	<b>Nettoaufwand</b>		<b>1'815'559.15</b>		<b>1'763'350.00</b>		<b>2'548'732.90</b>
<b>572</b>	<b>Wirtschaftliche Hilfe</b>	<b>7'636'983.34</b>	<b>2'710'325.76</b>	<b>7'200'000.00</b>	<b>2'205'000.00</b>	<b>7'173'361.36</b>	<b>2'423'014.24</b>
	<b>Nettoaufwand</b>		<b>4'926'657.58</b>		<b>4'995'000.00</b>		<b>4'750'347.12</b>
<b>5720</b>	<b>Gesetzliche wirtschaftliche Hilfe</b>	<b>7'636'983.34</b>	<b>2'710'325.76</b>	<b>7'200'000.00</b>	<b>2'205'000.00</b>	<b>7'173'361.36</b>	<b>2'423'014.24</b>
3637.01	Beiträge an private Haushalte	7'636'983.34		7'200'000.00		7'173'361.36	
4260.01	Rückerstattungen und Kostenbeteiligungen Dritter		8'565.22		5'000.00		12'289.40
4260.02	Übrige Erträge ohne Inkassoprivileg		2'701'760.54		2'200'000.00		2'410'724.84

		Rechnung 2023		Budget 2023		Rechnung 2022	
		Aufwand	Ertrag	Aufwand	Ertrag	Aufwand	Ertrag
<b>579</b>	<b>Sozialhilfe</b>	<b>6'670'863.62</b>	<b>9'781'962.05</b>	<b>6'915'340.00</b>	<b>10'146'990.00</b>	<b>6'930'448.92</b>	<b>9'132'063.14</b>
	<b>Nettoertrag</b>	<b>3'111'098.43</b>		<b>3'231'650.00</b>		<b>2'201'614.22</b>	
<b>5790</b>	<b>Sozialhilfe</b>	<b>1'178'329.20</b>		<b>1'113'550.00</b>		<b>1'379'043.80</b>	
3636.01	Beiträge an private Organisationen ohne Erwerbszweck	13'397.20		13'550.00		14'392.80	
3910.01	Interne Verrechnungen	1'164'932.00		1'100'000.00		1'364'651.00	
<b>5796</b>	<b>Regionaler Sozialdienst</b>	<b>2'656'256.22</b>	<b>2'656'256.22</b>	<b>2'646'990.00</b>	<b>2'646'990.00</b>	<b>2'533'307.17</b>	<b>2'533'307.17</b>
3000.01	Löhne und Sitzungsgelder an Behörden	1'880.00		4'400.00		2'363.70	
3010.01	Löhne des Verwaltungs- und Betriebspersonals	1'874'723.80		1'830'000.00		1'908'630.25	
3010.09	Taggelder, EO, Rückerstattungen	-25'386.85				-105'648.40	
3050.01	AG-Beiträge AHV, IV, EO, ALV	118'191.25		125'100.00		117'248.05	
3052.01	AG-Beiträge an Pensionskasse	169'619.55		160'000.00		160'465.85	
3053.01	AG-Beiträge an Unfallversicherungen	47'948.70		45'000.00		45'379.75	
3054.01	AG-Beiträge an Familienausgleichskasse	27'500.60		29'000.00		27'221.50	
3090.01	Weiterbildung des Personals	23'815.47		47'500.00		25'881.05	
3099.01	Abgrenzung Überzeit / Ferien	13'769.65				-6'508.25	
3100.01	Büromaterial, Drucksachen, Inserate, Zeitschriften	19'327.25		16'000.00		21'746.42	
3130.01	Telefon, Porti, Bankgebühren und Internet	11'676.05		18'000.00		13'025.65	
3130.02	Gebührenaufwand	2'870.20		20'500.00			
3132.01	Honorare externe Berater, Gutachter, Fachexperten etc.	12'695.70					
3134.01	Haftpflcht- und Sachversicherungsprämien	2'100.00		2'100.00		2'050.00	
3170.01	Reisekosten und Spesen	14'352.55		13'500.00		10'561.50	
3199.01	Verschiedene Ausgaben	12'195.20		12'900.00		28'305.90	
3636.01	Beiträge an private Organisationen ohne Erwerbszweck	8'088.00		15'490.00		8'801.20	
3910.01	Interne Verrechnungen	161'595.00		161'000.00		163'720.00	
3920.01	Interne Verrechnung Mieten und Benützungskosten	123'400.00		116'500.00		110'063.00	
3940.01	Verrechneter Zins	35'894.10		30'000.00			
4210.01	Gebührenertrag		1'288.40		2'500.00		1'857.55
4260.01	Rückerstattungen und Kostenbeteiligungen Dritter		10'285.27		1'000.00		1'508.63
4612.01	Kostenanteil Gemeinden		302'621.05		391'490.00		-20'814.31

		Rechnung 2023		Budget 2023		Rechnung 2022	
		Aufwand	Ertrag	Aufwand	Ertrag	Aufwand	Ertrag
4910.01	Interne Verrechnung		1'972.00		2'000.00		1'240.00
4910.02	Lastenausgleichsberechtigte Löhne		2'340'089.50		2'250'000.00		2'538'857.50
4940.01	Verrechneter Zins						10'657.80
<b>5797</b>	<b>Anteil an Regionalem Sozialdienst Konolfingen</b>	<b>18'183.00</b>		<b>102'800.00</b>		<b>84'226.00</b>	
3612.01	Entschädigungen an Gemeinden und Gemeindeverbände	18'183.00		102'800.00		84'226.00	
<b>5799</b>	<b>Lastenausgleich Sozialhilfe</b>	<b>2'818'095.20</b>	<b>7'125'705.83</b>	<b>3'052'000.00</b>	<b>7'500'000.00</b>	<b>2'933'871.95</b>	<b>6'598'755.97</b>
3611.01	Entschädigungen an Kanton	2'818'095.20		3'052'000.00		2'933'871.95	
4611.01	Entschädigungen vom Kanton		7'125'705.83		7'500'000.00		6'598'755.97
<b>59</b>	<b>Hilfsaktionen Sozialhilfe</b>	<b>3'000.00</b>		<b>4'000.00</b>		<b>5'000.00</b>	
	<b>Nettoaufwand</b>		<b>3'000.00</b>		<b>4'000.00</b>		<b>5'000.00</b>
<b>592</b>	<b>Hilfsaktionen im Inland</b>	<b>3'000.00</b>		<b>4'000.00</b>		<b>5'000.00</b>	
	<b>Nettoaufwand</b>		<b>3'000.00</b>		<b>4'000.00</b>		<b>5'000.00</b>
<b>5920</b>	<b>Hilfsaktionen im Inland</b>	<b>3'000.00</b>		<b>4'000.00</b>		<b>5'000.00</b>	
3636.01	Beiträge an private Organisationen ohne Erwerbszweck	3'000.00		4'000.00		5'000.00	
<b>6</b>	<b>Verkehr und Nachrichtenübermittlung</b>	<b>1'873'039.50</b>	<b>219'195.83</b>	<b>2'072'230.00</b>	<b>212'300.00</b>	<b>1'723'164.32</b>	<b>186'489.91</b>
	<b>Nettoaufwand</b>		<b>1'653'843.67</b>		<b>1'859'930.00</b>		<b>1'536'674.41</b>
<b>61</b>	<b>Strassenverkehr</b>	<b>1'383'146.50</b>	<b>219'195.83</b>	<b>1'474'230.00</b>	<b>212'300.00</b>	<b>1'171'062.17</b>	<b>186'489.91</b>
	<b>Nettoaufwand</b>		<b>1'163'950.67</b>		<b>1'261'930.00</b>		<b>984'572.26</b>
<b>613</b>	<b>Kantonsstrassen, übrige</b>	<b>7'483.00</b>		<b>7'500.00</b>		<b>7'483.00</b>	
	<b>Nettoaufwand</b>		<b>7'483.00</b>		<b>7'500.00</b>		<b>7'483.00</b>
<b>6130</b>	<b>Kantonsstrassen</b>	<b>7'483.00</b>		<b>7'500.00</b>		<b>7'483.00</b>	
3300.10	Planmässige Abschreibungen Strassen / Verkehrswege VV	7'483.00		7'500.00		7'483.00	



		Rechnung 2023		Budget 2023		Rechnung 2022	
		Aufwand	Ertrag	Aufwand	Ertrag	Aufwand	Ertrag
<b>615</b>	<b>Gemeindestrassen</b>	<b>1'375'663.50</b>	<b>219'195.83</b>	<b>1'466'730.00</b>	<b>212'300.00</b>	<b>1'163'579.17</b>	<b>186'489.91</b>
	<b>Nettoaufwand</b>		<b>1'156'467.67</b>		<b>1'254'430.00</b>		<b>977'089.26</b>
<b>6150</b>	<b>Gemeindestrassen</b>	<b>1'293'616.00</b>	<b>130'050.00</b>	<b>1'353'470.00</b>	<b>116'400.00</b>	<b>1'153'139.02</b>	<b>138'192.55</b>
3010.01	Löhne des Verwaltungs- und Betriebspersonals	335'695.25		336'000.00		315'860.40	
3010.09	Taggelder, EO, Rückerstattungen	-9'888.50					
3050.01	AG-Beiträge AHV, IV, EO, ALV	20'182.05		22'900.00		19'952.05	
3052.01	AG-Beiträge an Pensionskasse	29'191.45		28'300.00		24'897.40	
3053.01	AG-Beiträge an Unfallversicherungen	8'824.05		9'600.00		9'007.55	
3054.01	AG-Beiträge an Familienausgleichskasse	4'690.75		5'300.00		4'630.20	
3099.01	Abgrenzung Überzeit / Ferien	243.95				-7'064.20	
3101.01	Verbrauchsmaterial	12'362.95		21'000.00		16'504.95	
3101.02	Material Strassenunterhalt	23'776.90		56'320.00		24'869.75	
3101.03	Treibstoffe	12'199.60		14'000.00		16'303.95	
3111.01	Anschaffung Maschinen, Geräte und Fahrzeuge	75'635.15		6'300.00		4'565.20	
3112.01	Dienstkleider	3'250.90		3'700.00		3'906.20	
3120.01	Ver- und Entsorgung	16'046.70		16'500.00		16'958.40	
3120.03	Elektrizität, öffentliche Beleuchtung	24'235.45		35'000.00		22'674.25	
3120.04	Entsorgung Strassenwischgut	23'890.00		28'000.00		21'791.95	
3120.05	Regenabwassergebühr	38'037.80		37'500.00		36'973.40	
3130.01	Telefon, Porti, Bankgebühren und Internet	905.10		1'300.00		1'015.65	
3130.06	Fahrzeugaufwand	5'681.55		6'000.00		5'172.45	
3131.01	Projektierungskosten	29'355.75		60'000.00		14'543.65	
3134.01	Haftpflicht- und Sachversicherungsprämien	7'518.40		7'400.00		7'405.30	
3141.01	Strassenunterhalt durch Dritte	287'061.35		338'500.00		235'102.45	
3141.02	Schneeräumung	28'003.85		41'000.00		34'651.65	
3141.03	Unterhalt + Erweit. Strassenbeleuchtung	95'974.45		81'500.00		87'505.50	
3144.01	Unterhalt Hochbauten, Gebäude	10'079.30		8'650.00		22'090.90	
3151.01	Unterhalt Maschinen, Geräte, Fahrzeuge	29'423.80		34'800.00		49'814.95	
3170.01	Reisekosten und Spesen			500.00			
3199.01	Verschiedene Ausgaben	1'441.55		5'800.00		4'202.57	

		Rechnung 2023		Budget 2023		Rechnung 2022	
		Aufwand	Ertrag	Aufwand	Ertrag	Aufwand	Ertrag
3300.10	Planmässige Abschreibungen Strassen / Verkehrswege VV	40'883.00		70'800.00		40'884.15	
3300.40	Planmässige Abschreibungen VV	15'336.00				15'335.35	
3300.60	Planmässige Abschreibungen Mobilien VV	18'748.45		34'800.00			
3910.01	Interne Verrechnungen	104'829.00		42'000.00		103'583.00	
4260.01	Rückerstattungen und Kostenbeteiligungen Dritter		22'266.20		25'100.00		22'069.30
4470.01	Pacht- und Mietzinse Liegenschaften VV		18'981.80		18'000.00		17'981.80
4612.10	Interne Verrechnungen Spezialfinanzierungen		50'505.00		35'000.00		46'986.00
4631.01	Beiträge von Kanton						8'171.45
4910.01	Interne Verrechnung		38'297.00		38'300.00		42'984.00
<b>6155</b>	<b>Parkplätze</b>	<b>82'047.50</b>	<b>89'145.83</b>	<b>113'260.00</b>	<b>95'900.00</b>	<b>10'440.15</b>	<b>48'297.36</b>
3141.04	Unterhalt Parkplätze	74'193.80		96'000.00		4'967.70	
3199.01	Verschiedene Ausgaben	6'446.70		15'860.00		4'065.45	
3300.30	Planmässige Abschreibungen übrige Tiefbauten VV	1'407.00		1'400.00		1'407.00	
4240.01	Benützungsgebühren und Dienstleistungen		81'914.98		86'400.00		44'986.16
4270.01	Bussen		7'230.85		9'500.00		3'311.20
<b>62</b>	<b>Öffentlicher Verkehr</b>	<b>489'893.00</b>		<b>598'000.00</b>		<b>552'102.15</b>	
	<b>Nettoaufwand</b>		<b>489'893.00</b>		<b>598'000.00</b>		<b>552'102.15</b>
<b>629</b>	<b>Öffentlicher Verkehr</b>	<b>489'893.00</b>		<b>598'000.00</b>		<b>552'102.15</b>	
	<b>Nettoaufwand</b>		<b>489'893.00</b>		<b>598'000.00</b>		<b>552'102.15</b>
<b>6290</b>	<b>Öffentlicher Verkehr</b>	<b>-99'087.00</b>		<b>11'000.00</b>		<b>1'838.15</b>	
3300.30	Planmässige Abschreibungen übrige Tiefbauten VV	3'620.00		3'600.00		3'620.00	
3300.90	Planmässige Abschreibungen übrige	5'680.00				5'680.00	
3631.01	Beitrag an den Kanton	-108'387.00		7'400.00		-7'461.85	
<b>6291</b>	<b>Gemeindeanteil Öffentlicher Verkehr</b>	<b>588'980.00</b>		<b>587'000.00</b>		<b>550'264.00</b>	
3631.01	Beitrag an den Kanton	588'980.00		587'000.00		550'264.00	

		Rechnung 2023		Budget 2023		Rechnung 2022	
		Aufwand	Ertrag	Aufwand	Ertrag	Aufwand	Ertrag
<b>7</b>	<b>Umweltschutz und Raumordnung</b>	<b>4'486'411.88</b>	<b>4'068'143.83</b>	<b>4'898'690.00</b>	<b>4'406'350.00</b>	<b>5'633'165.00</b>	<b>5'198'384.95</b>
	<b>Nettoaufwand</b>		<b>418'268.05</b>		<b>492'340.00</b>		<b>434'780.05</b>
<b>71</b>	<b>Wasserversorgung</b>	<b>1'504'259.28</b>	<b>1'504'259.28</b>	<b>1'705'600.00</b>	<b>1'705'600.00</b>	<b>1'549'249.95</b>	<b>1'549'249.95</b>
<b>710</b>	<b>Wasserversorgung</b>	<b>1'504'259.28</b>	<b>1'504'259.28</b>	<b>1'705'600.00</b>	<b>1'705'600.00</b>	<b>1'549'249.95</b>	<b>1'549'249.95</b>
<b>7100</b>	<b>Wasserversorgung</b>	<b>1'504'259.28</b>	<b>1'504'259.28</b>	<b>1'705'600.00</b>	<b>1'705'600.00</b>	<b>1'549'249.95</b>	<b>1'549'249.95</b>
3010.01	Löhne des Verwaltungs- und Betriebspersonals	3'779.65		2'200.00		4'264.35	
3050.01	AG-Beiträge AHV, IV, EO, ALV	169.85				203.55	
3053.01	AG-Beiträge an Unfallversicherungen	76.55				90.20	
3054.01	AG-Beiträge an Familienausgleichskasse	39.50				50.45	
3131.01	Projektierungskosten	21'415.45		30'400.00		14'110.20	
3143.01	Unterhalt Leitungsnetz	370'800.60		381'830.00		333'027.80	
3151.01	Unterhalt Maschinen, Geräte, Fahrzeuge	14'219.70		15'000.00		13'731.00	
3161.01	Benützungsgebühren	152.00		200.00		156.00	
3170.01	Reisekosten und Spesen	174.15		200.00		222.15	
3199.01	Verschiedene Ausgaben	564.70		1'500.00		820.65	
3300.30	Planmässige Abschreibungen übrige Tiefbauten VV	32'934.75		35'100.00		23'544.65	
3510.10	Einlage Spezialfinanzierung Werterhalt	4'731.00				32'611.00	
3510.50	Einlage Anschlussgebühren	186'000.00		375'000.00		155'000.00	
3612.10	Interne Verrechnungen Spezialfinanzierungen	50'884.00		42'000.00		48'510.00	
3632.01	Betriebsbeiträge	686'016.90		750'000.00		699'336.85	
4240.01	Benützungsgebühren und Dienstleistungen		1'209'594.98		1'228'500.00		1'304'484.95
4240.50	Anschlussgebühren		186'000.00		375'000.00		155'000.00
4260.01	Rückerstattungen und Kostenbeteiligungen Dritter		38'729.55		30'000.00		29'220.35
4510.02	Entnahme aus Spezialfinanzierung Werterhalt		32'934.75		35'100.00		23'544.65
4612.10	Interne Verrechnungen Spezialfinanzierungen		37'000.00		37'000.00		37'000.00
9010.01	Abschluss Spezialfinanzierung Ertragsüberschuss	132'300.48		72'170.00		223'571.10	

		Rechnung 2023		Budget 2023		Rechnung 2022	
		Aufwand	Ertrag	Aufwand	Ertrag	Aufwand	Ertrag
<b>72</b>	<b>Abwasserentsorgung</b>	<b>1'847'731.00</b>	<b>1'847'731.00</b>	<b>1'957'700.00</b>	<b>1'957'700.00</b>	<b>2'517'519.25</b>	<b>2'517'519.25</b>
<b>720</b>	<b>Abwasserentsorgung</b>	<b>1'847'731.00</b>	<b>1'847'731.00</b>	<b>1'957'700.00</b>	<b>1'957'700.00</b>	<b>2'517'519.25</b>	<b>2'517'519.25</b>
<b>7200</b>	<b>Abwasserentsorgung</b>	<b>1'847'731.00</b>	<b>1'847'731.00</b>	<b>1'957'700.00</b>	<b>1'957'700.00</b>	<b>2'517'519.25</b>	<b>2'517'519.25</b>
3131.01	Projektierungskosten	86'444.15		124'200.00		105'768.75	
3143.01	Unterhalt Leitungsnetz	145'797.35		237'000.00		150'797.80	
3161.01	Benützungsgebühren	11'145.45		11'500.00		11'830.60	
3199.01	Verschiedene Ausgaben					6'582.75	
3300.30	Planmässige Abschreibungen übrige Tiefbauten VV	2'678.00		2'800.00		2'678.00	
3510.10	Einlage Spezialfinanzierung Werterhalt	442'706.00		147'700.00			
3510.50	Einlage Anschlussgebühren	294'970.00		590'000.00		1'032'458.00	
3612.10	Interne Verrechnungen Spezialfinanzierungen	41'389.00		45'000.00		42'762.00	
3632.01	Betriebsbeiträge	815'824.05		770'150.00		614'633.95	
3660.20	Planmässige Abschreibungen Investitionsbeiträge	6'777.00		6'700.00		6'777.00	
4240.01	Benützungsgebühren und Dienstleistungen		1'341'524.09		1'288'200.00		1'357'969.60
4240.50	Anschlussgebühren		294'970.00		590'000.00		1'032'458.00
4260.01	Rückerstattungen und Kostenbeteiligungen Dritter		7'949.67		10'000.00		30'636.65
4510.02	Entnahme aus Spezialfinanzierung Werterhalt		9'455.00		9'500.00		9'455.00
4611.01	Entschädigungen vom Kanton				60'000.00		87'000.00
9010.01	Abschluss Spezialfinanzierung Ertragsüberschuss			22'650.00		543'230.40	
9011.01	Abschluss Spezialfinanzierung Aufwandüberschuss		193'832.24				
<b>73</b>	<b>Abfall</b>	<b>700'879.95</b>	<b>700'879.95</b>	<b>735'050.00</b>	<b>735'050.00</b>	<b>696'720.50</b>	<b>696'720.55</b>
	<b>Nettoertrag</b>					<b>.05</b>	
<b>730</b>	<b>Abfall</b>	<b>700'879.95</b>	<b>700'879.95</b>	<b>735'050.00</b>	<b>735'050.00</b>	<b>696'720.50</b>	<b>696'720.55</b>
	<b>Nettoertrag</b>					<b>.05</b>	
<b>7300</b>	<b>Tierkörperbeseitigung</b>	<b>102'803.15</b>	<b>102'803.15</b>	<b>103'350.00</b>	<b>103'350.00</b>	<b>101'006.50</b>	<b>101'006.55</b>
3010.01	Löhne des Verwaltungs- und Betriebspersonals	19'200.00		19'200.00		19'600.00	

		Rechnung 2023		Budget 2023		Rechnung 2022	
		Aufwand	Ertrag	Aufwand	Ertrag	Aufwand	Ertrag
3050.01	AG-Beiträge AHV, IV, EO, ALV	1'238.40		1'300.00		1'264.25	
3053.01	AG-Beiträge an Unfallversicherungen	39.60		50.00		39.20	
3054.01	AG-Beiträge an Familienausgleichskasse	288.00		400.00		313.60	
3120.01	Ver- und Entsorgung	2'715.40		2'600.00		2'415.55	
3132.02	Entsorgungskosten GZM	67'638.85		75'000.00		72'536.70	
3149.01	Unterhalt der Anlagen	3'427.50		1'800.00		775.10	
3199.01	Verschiedene Ausgaben	4'917.20		500.00		233.30	
3910.01	Interne Verrechnungen	3'338.20		2'500.00		3'828.80	
4240.01	Benützungsgebühren und Dienstleistungen		6'330.80		9'000.00		10'921.80
4612.01	Kostenanteil Gemeinden		82'906.90		82'350.00		78'618.45
4612.10	Interne Verrechnungen Spezialfinanzierungen		13'565.45		12'000.00		11'466.30
<b>7301</b>	<b>Abfall</b>	<b>598'076.80</b>	<b>598'076.80</b>	<b>631'700.00</b>	<b>631'700.00</b>	<b>595'714.00</b>	<b>595'714.00</b>
3010.01	Löhne des Verwaltungs- und Betriebspersonals	2'906.70		5'000.00		4'262.80	
3050.01	AG-Beiträge AHV, IV, EO, ALV	187.55		400.00		275.15	
3053.01	AG-Beiträge an Unfallversicherungen	10.65		50.00		14.15	
3054.01	AG-Beiträge an Familienausgleichskasse	43.60		100.00		68.25	
3130.11	Abfuhrkosten	247'869.05		245'000.00		245'458.20	
3130.12	Entsorgungskosten	150'441.80		165'400.00		153'382.20	
3130.13	Altpapiersammlung	43'475.00		46'800.00		45'442.85	
3130.14	Häckseldienst und Kompostierberatung	28'853.20		33'250.00		26'872.50	
3130.15	Tierkörper - Entsorgungskosten ab Hof	5'770.55		5'500.00		6'279.95	
3199.01	Verschiedene Ausgaben	45'490.25		73'700.00		21'395.65	
3612.10	Interne Verrechnungen Spezialfinanzierungen	73'028.45		56'500.00		71'309.30	
4240.01	Benützungsgebühren und Dienstleistungen		531'798.89		567'620.00		544'433.35
4260.01	Rückerstattungen und Kostenbeteiligungen Dritter		50'738.45		49'600.00		51'280.65
9010.01	Abschluss Spezialfinanzierung Ertragsüberschuss					20'953.00	
9011.01	Abschluss Spezialfinanzierung Aufwandüberschuss		15'539.46		14'480.00		

		Rechnung 2023		Budget 2023		Rechnung 2022	
		Aufwand	Ertrag	Aufwand	Ertrag	Aufwand	Ertrag
<b>74</b>	<b>Verbauungen</b>	<b>68'340.25</b>	<b>4'835.85</b>	<b>76'040.00</b>	<b>8'000.00</b>	<b>57'972.25</b>	<b>5'839.50</b>
	<b>Nettoaufwand</b>		<b>63'504.40</b>		<b>68'040.00</b>		<b>52'132.75</b>
<b>741</b>	<b>Gewässerverbauungen</b>	<b>68'340.25</b>	<b>4'835.85</b>	<b>76'040.00</b>	<b>8'000.00</b>	<b>57'972.25</b>	<b>5'839.50</b>
	<b>Nettoaufwand</b>		<b>63'504.40</b>		<b>68'040.00</b>		<b>52'132.75</b>
<b>7410</b>	<b>Gewässerverbauungen</b>	<b>68'340.25</b>	<b>4'835.85</b>	<b>76'040.00</b>	<b>8'000.00</b>	<b>57'972.25</b>	<b>5'839.50</b>
3010.01	Löhne des Verwaltungs- und Betriebspersonals			1'500.00			
3050.01	AG-Beiträge AHV, IV, EO, ALV			100.00			
3053.01	AG-Beiträge an Unfallversicherungen			20.00			
3054.01	AG-Beiträge an Familienausgleichskasse			20.00			
3132.01	Honorare externe Berater, Gutachter, Fachexperten etc.	3'441.80		3'700.00		2'769.60	
3142.01	Unterhalt Wasserbauten	45'328.45		60'700.00		32'205.65	
3910.01	Interne Verrechnungen	19'570.00		10'000.00		22'997.00	
4631.01	Beiträge von Kanton		4'835.85		8'000.00		5'839.50
<b>77</b>	<b>Übriger Umweltschutz</b>	<b>241'538.15</b>		<b>201'100.00</b>		<b>193'104.30</b>	
	<b>Nettoaufwand</b>		<b>241'538.15</b>		<b>201'100.00</b>		<b>193'104.30</b>
<b>771</b>	<b>Friedhof und Bestattung</b>	<b>182'150.10</b>		<b>184'400.00</b>		<b>172'864.00</b>	
	<b>Nettoaufwand</b>		<b>182'150.10</b>		<b>184'400.00</b>		<b>172'864.00</b>
<b>7716</b>	<b>Regionale Friedhoforganisation</b>	<b>182'150.10</b>		<b>184'400.00</b>		<b>172'864.00</b>	
3632.01	Betriebsbeiträge	173'344.00		175'200.00		172'864.00	
3660.20	Planmässige Abschreibungen Investitionsbeiträge	8'806.10		9'200.00			
<b>779</b>	<b>Umweltschutz</b>	<b>59'388.05</b>		<b>16'700.00</b>		<b>20'240.30</b>	
	<b>Nettoaufwand</b>		<b>59'388.05</b>		<b>16'700.00</b>		<b>20'240.30</b>
<b>7791</b>	<b>öffentliche Toiletten</b>	<b>40'412.75</b>					
3144.01	Unterhalt Hochbauten, Gebäude	40'412.75					

		Rechnung 2023		Budget 2023		Rechnung 2022	
		Aufwand	Ertrag	Aufwand	Ertrag	Aufwand	Ertrag
<b>7792</b>	<b>Hundetoiletten</b>	<b>18'975.30</b>		<b>16'700.00</b>		<b>20'240.30</b>	
3101.01	Verbrauchsmaterial	1'137.30		3'700.00		3'537.30	
3910.01	Interne Verrechnungen	17'838.00		13'000.00		16'703.00	
<b>79</b>	<b>Raumordnung</b>	<b>123'663.25</b>	<b>10'437.75</b>	<b>223'200.00</b>		<b>618'598.75</b>	<b>429'055.70</b>
	<b>Nettoaufwand</b>		<b>113'225.50</b>		<b>223'200.00</b>		<b>189'543.05</b>
<b>790</b>	<b>Raumordnung</b>	<b>123'663.25</b>	<b>10'437.75</b>	<b>223'200.00</b>		<b>618'598.75</b>	<b>429'055.70</b>
	<b>Nettoaufwand</b>		<b>113'225.50</b>		<b>223'200.00</b>		<b>189'543.05</b>
<b>7900</b>	<b>Raumordnung allgemein</b>	<b>123'663.25</b>	<b>10'437.75</b>	<b>223'200.00</b>		<b>618'598.75</b>	<b>429'055.70</b>
3000.01	Löhne und Sitzungsgelder an Behörden	8'550.00		10'800.00		9'050.00	
3050.01	AG-Beiträge AHV, IV, EO, ALV	258.10				258.10	
3053.01	AG-Beiträge an Unfallversicherungen	46.10				46.25	
3054.01	AG-Beiträge an Familienausgleichskasse	60.00				64.00	
3100.01	Büromaterial, Drucksachen, Inserate, Zeitschriften	40.00		500.00		388.75	
3132.01	Honorare externe Berater, Gutachter, Fachexperten etc.	77'220.70		180'000.00		148'748.15	
3634.03	Beitrag an Regionalverbände	31'975.75		31'900.00		30'987.80	
3690.01	Entnahme Mehrwertabschöpfung (altrechtlich)	5'512.60				201'309.30	
3893.01	Einlagen in Vorfinanzierungen des EK					227'746.40	
4260.01	Rückerstattungen und Kostenbeteiligungen Dritter		4'925.15				
4309.02	Mehrwertabschöpfung						227'746.40
4893.01	Entnahme Vorfinanzierung Eigenkapital		5'512.60				201'309.30

		Rechnung 2023		Budget 2023		Rechnung 2022	
		Aufwand	Ertrag	Aufwand	Ertrag	Aufwand	Ertrag
<b>8</b>	<b>Volkswirtschaft</b>	<b>15'783.30</b>	<b>200'807.05</b>	<b>26'950.00</b>	<b>215'000.00</b>	<b>15'025.65</b>	<b>218'763.85</b>
	<b>Nettoertrag</b>	<b>185'023.75</b>		<b>188'050.00</b>		<b>203'738.20</b>	
<b>81</b>	<b>Landwirtschaft</b>	<b>15'783.30</b>		<b>26'950.00</b>		<b>15'025.65</b>	
	<b>Nettoaufwand</b>		<b>15'783.30</b>		<b>26'950.00</b>		<b>15'025.65</b>
<b>811</b>	<b>Verwaltung, Vollzug und Kontrolle</b>	<b>15'783.30</b>		<b>26'950.00</b>		<b>15'025.65</b>	
	<b>Nettoaufwand</b>		<b>15'783.30</b>		<b>26'950.00</b>		<b>15'025.65</b>
<b>8110</b>	<b>Verwaltung, Vollzug und Kontrolle</b>	<b>15'783.30</b>		<b>26'950.00</b>		<b>15'025.65</b>	
3010.01	Löhne des Verwaltungs- und Betriebspersonals	5'399.95		8'000.00		5'408.65	
3050.01	AG-Beiträge AHV, IV, EO, ALV	348.45		600.00		349.00	
3053.01	AG-Beiträge an Unfallversicherungen	11.10		50.00		11.15	
3054.01	AG-Beiträge an Familienausgleichskasse	81.00		200.00		86.55	
3170.01	Reisekosten und Spesen	358.80		800.00		481.30	
3910.01	Interne Verrechnungen	9'584.00		17'300.00		8'689.00	
<b>87</b>	<b>Brennstoffe und Energie</b>		<b>200'807.05</b>		<b>215'000.00</b>		<b>218'763.85</b>
	<b>Nettoertrag</b>	<b>200'807.05</b>		<b>215'000.00</b>		<b>218'763.85</b>	
<b>871</b>	<b>Elektrizität</b>		<b>200'807.05</b>		<b>215'000.00</b>		<b>218'763.85</b>
	<b>Nettoertrag</b>	<b>200'807.05</b>		<b>215'000.00</b>		<b>218'763.85</b>	
<b>8710</b>	<b>Elektrizität allgemein</b>		<b>200'807.05</b>		<b>215'000.00</b>		<b>218'763.85</b>
4120.01	Provision BKW		200'807.05		215'000.00		218'763.85



		Rechnung 2023		Budget 2023		Rechnung 2022	
		Aufwand	Ertrag	Aufwand	Ertrag	Aufwand	Ertrag
<b>9</b>	<b>Finanzen und Steuern</b>	<b>3'597'868.38</b>	<b>17'111'929.33</b>	<b>1'759'380.00</b>	<b>15'878'074.00</b>	<b>2'869'121.14</b>	<b>16'555'991.38</b>
	<b>Nettoertrag</b>	<b>13'514'060.95</b>		<b>14'118'694.00</b>		<b>13'686'870.24</b>	
<b>91</b>	<b>Steuern</b>	<b>81'057.00</b>	<b>15'733'974.80</b>	<b>58'000.00</b>	<b>14'871'400.00</b>	<b>103'916.50</b>	<b>15'346'762.75</b>
	<b>Nettoertrag</b>	<b>15'652'917.80</b>		<b>14'813'400.00</b>		<b>15'242'846.25</b>	
<b>910</b>	<b>Steuern</b>	<b>81'057.00</b>	<b>15'733'974.80</b>	<b>58'000.00</b>	<b>14'871'400.00</b>	<b>103'916.50</b>	<b>15'346'762.75</b>
	<b>Nettoertrag</b>	<b>15'652'917.80</b>		<b>14'813'400.00</b>		<b>15'242'846.25</b>	
<b>9100</b>	<b>Allgemeine Gemeindesteuern</b>	<b>77'775.95</b>	<b>12'972'206.65</b>	<b>50'000.00</b>	<b>12'659'000.00</b>	<b>101'811.35</b>	<b>12'936'002.60</b>
3180.01	Wertberichtigung für gefährdete Guthaben	9'337.65				10'306.15	
3181.01	Forderungsverluste Steuern und Guthaben	68'438.30		50'000.00		91'505.20	
4000.01	Einkommenssteuern		11'233'481.70		10'032'000.00		10'113'676.35
4000.20	Nachsteuern und Bussen		16'247.80		15'000.00		9'555.10
4000.40	Aktive Steuerauscheidungen Einkommen NP		276'589.90		295'000.00		231'956.75
4000.50	Passive Steuerauscheidungen Einkommen NP		-261'501.05		-260'000.00		-307'003.30
4000.60	Pauschale Steueranrechnung NP		-3'089.10		-1'200.00		-1'745.70
4001.01	Vermögenssteuern		1'211'534.50		1'120'000.00		1'268'832.65
4001.40	Aktive Steuerauscheidung Vermögen NP		109'436.05		57'800.00		66'261.30
4001.50	Passive Steuerauscheidung Vermögen NP		-103'788.55		-70'000.00		-122'253.00
4002.01	Quellensteuern		151'376.80		265'000.00		288'255.80
4002.10	Quellensteuern ausserhalb der Ertragsabrechnung BGSA		7'880.95		3'500.00		4'904.55
4010.01	Gewinnsteuern		229'711.95		1'000'000.00		1'359'297.65
4010.40	Aktive Steuerauscheidungen Gewinnsteuern JP		143'776.80		250'000.00		216'148.60
4010.50	Passive Steuerauscheidungen Gewinnsteuern JP		-64'201.55		-200'000.00		-317'271.80
4010.70	Rückstellungen Steuerteilungen JP				140'000.00		110'000.00
4011.01	Kapitalsteuern		12'679.15		2'000.00		6'893.30
4011.40	Aktive Steuerauscheidung Kapitalsteuern JP		138.30		2'500.00		839.95
4011.50	Passive Steuerauscheidung Kapitalsteuern JP		-43.65		-4'700.00		-520.50
4019.01	Holdingsteuern				500.00		
4029.01	Eingang abgeschriebene Steuern		11'976.65		11'600.00		8'174.90

		Rechnung 2023		Budget 2023		Rechnung 2022	
		Aufwand	Ertrag	Aufwand	Ertrag	Aufwand	Ertrag
<b>9101</b>	<b>Sondersteuern</b>	<b>2'791.45</b>	<b>828'702.95</b>	<b>7'500.00</b>	<b>420'000.00</b>	<b>1'482.85</b>	<b>538'074.75</b>
3181.01	Forderungsverluste Steuern und Guthaben	2'791.45		7'500.00		1'482.85	
4000.80	Lotteriegewinnsteuer		150.00				1'880.00
4022.01	Grundstückgewinnsteuern		377'048.00		200'000.00		251'049.75
4022.10	Sonderveranlagungen		451'504.95		220'000.00		285'145.00
<b>9102</b>	<b>Liegenschaftssteuern</b>	<b>489.60</b>	<b>1'905'365.20</b>	<b>500.00</b>	<b>1'770'000.00</b>	<b>622.30</b>	<b>1'844'185.40</b>
3181.01	Forderungsverluste Steuern und Guthaben	489.60		500.00		622.30	
4021.01	Liegenschaftssteuern		1'905'365.20		1'770'000.00		1'844'185.40
<b>9103</b>	<b>Hundetaxe</b>		<b>27'700.00</b>		<b>22'400.00</b>		<b>28'500.00</b>
4033.01	Hundetaxen		27'700.00		22'400.00		28'500.00
<b>93</b>	<b>Finanz- und Lastenausgleich Nettoaufwand</b>	<b>1'004'695.00</b>	<b>165'470.00</b>	<b>1'004'000.00</b>	<b>137'920.00</b>	<b>1'004'010.00</b>	<b>168'421.00</b>
			<b>839'225.00</b>		<b>866'080.00</b>		<b>835'589.00</b>
<b>930</b>	<b>Finanz- und Lastenausgleich Nettoaufwand</b>	<b>1'004'695.00</b>	<b>165'470.00</b>	<b>1'004'000.00</b>	<b>137'920.00</b>	<b>1'004'010.00</b>	<b>168'421.00</b>
			<b>839'225.00</b>		<b>866'080.00</b>		<b>835'589.00</b>
<b>9300</b>	<b>Finanz- und Lastenausgleich</b>	<b>1'004'695.00</b>	<b>165'470.00</b>	<b>1'004'000.00</b>	<b>137'920.00</b>	<b>1'004'010.00</b>	<b>168'421.00</b>
3621.60	Lastenausgleich Neue Aufgabenteilung	1'004'695.00		1'004'000.00		1'004'010.00	
4621.60	Zuschuss soziodemografische Lasten		58'864.00		57'920.00		57'920.00
4622.70	Zuschuss Disparitätenabbau		106'606.00		80'000.00		110'501.00
<b>95</b>	<b>Ertragsanteile, übrige Nettoertrag</b>		<b>217'811.70</b>		<b>114'000.00</b>		<b>109'718.95</b>
		<b>217'811.70</b>		<b>114'000.00</b>		<b>109'718.95</b>	
<b>950</b>	<b>Ertragsanteile, übrige Nettoertrag</b>		<b>217'811.70</b>		<b>114'000.00</b>		<b>109'718.95</b>
		<b>217'811.70</b>		<b>114'000.00</b>		<b>109'718.95</b>	
<b>9500</b>	<b>Ertragsanteile, übrige</b>		<b>217'811.70</b>		<b>114'000.00</b>		<b>109'718.95</b>

		Rechnung 2023		Budget 2023		Rechnung 2022	
		Aufwand	Ertrag	Aufwand	Ertrag	Aufwand	Ertrag
4024.01	Erbschafts- und Schenkungssteuern		122'414.05		24'000.00		26'421.20
4600.01	Ertragsanteile an Direkter Bundessteuer		95'397.65		90'000.00		83'297.75
<b>96</b>	<b>Vermögens- und Schuldenverwaltung</b>	<b>302'999.40</b>	<b>910'940.83</b>	<b>197'380.00</b>	<b>620'100.00</b>	<b>507'308.22</b>	<b>847'356.68</b>
	<b>Nettoertrag</b>	<b>607'941.43</b>		<b>422'720.00</b>		<b>340'048.46</b>	
<b>961</b>	<b>Zinsen</b>	<b>12'217.35</b>	<b>239'339.48</b>	<b>32'000.00</b>	<b>104'300.00</b>	<b>36'009.09</b>	<b>71'373.23</b>
	<b>Nettoertrag</b>	<b>227'122.13</b>		<b>72'300.00</b>		<b>35'364.14</b>	
<b>9610</b>	<b>Zinsen</b>	<b>12'217.35</b>	<b>239'339.48</b>	<b>32'000.00</b>	<b>104'300.00</b>	<b>36'009.09</b>	<b>71'373.23</b>
3181.01	Forderungsverluste Steuern und Guthaben	1'849.55		2'000.00		4'641.25	
3400.01	Zinsen auf kurzfristigen Schulden (+ Steuern)	10'367.80		30'000.00		6'581.45	
3499.01	Negativzinsen					14'128.59	
3940.01	Verrechneter Zins					10'657.80	
4401.01	Verzugszinsen		47'853.40		42'000.00		28'147.65
4402.01	Zinsen auf Anlagen Finanzvermögen		135'752.58		13'680.00		25'360.98
4463.01	Finanzertrag VV		15'818.50		15'820.00		15'818.50
4940.01	Verrechneter Zins		39'915.00		32'800.00		2'046.10
<b>963</b>	<b>Liegenschaften des Finanzvermögens</b>	<b>217'182.05</b>	<b>598'001.35</b>	<b>165'380.00</b>	<b>515'800.00</b>	<b>446'019.13</b>	<b>750'703.45</b>
	<b>Nettoertrag</b>	<b>380'819.30</b>		<b>350'420.00</b>		<b>304'684.32</b>	
<b>9630</b>	<b>Liegenschaften des Finanzvermögens</b>	<b>217'182.05</b>	<b>598'001.35</b>	<b>165'380.00</b>	<b>515'800.00</b>	<b>446'019.13</b>	<b>750'703.45</b>
3010.01	Löhne des Verwaltungs- und Betriebspersonals	23'779.75		20'100.00		24'843.30	
3050.01	AG-Beiträge AHV, IV, EO, ALV	1'534.10		1'400.00		1'603.20	
3052.01	AG-Beiträge an Pensionskasse	2'860.60		2'300.00		2'987.00	
3053.01	AG-Beiträge an Unfallversicherungen	643.25		500.00		652.70	
3054.01	AG-Beiträge an Familienausgleichskasse	356.85		400.00		397.35	
3430.01	Baulicher Unterhalt FV	62'979.55		68'180.00		116'429.50	
3439.01	Ver- und Entsorgung FV	21'906.35		40'000.00		25'981.53	
3439.02	Heizkosten FV	14'367.80		14'000.00		9'060.00	

		Rechnung 2023		Budget 2023		Rechnung 2022	
		Aufwand	Ertrag	Aufwand	Ertrag	Aufwand	Ertrag
3439.03	Versicherungsprämien und Diverses FV	11'753.80		18'500.00		11'925.70	
3441.01	Wertberichtigung Sachanlagen FV					1'330.00	
3896.01	Einlagen in Neubewertungsreserven	77'000.00				250'808.85	
4430.01	Pacht- und Mietzinse FV		391'270.05		403'200.00		394'916.25
4439.01	Diverse Rückerstattungen / Nebenkosten		66'031.30		53'000.00		62'348.35
4443.01	Marktwertanpassungen Liegenschaften		77'000.00				250'808.85
4896.01	Entnahme aus Neubewertungsreserven						1'330.00
4920.01	Interne Verrechnung Mieten und Benützungskosten		63'700.00		59'600.00		41'300.00
<b>969</b>	<b>Finanzvermögen</b>	<b>73'600.00</b>	<b>73'600.00</b>			<b>25'280.00</b>	<b>25'280.00</b>
<b>9690</b>	<b>Finanzvermögen</b>	<b>73'600.00</b>	<b>73'600.00</b>			<b>25'280.00</b>	<b>25'280.00</b>
3896.01	Einlagen in Neubewertungsreserven	73'600.00				25'280.00	
4440.01	Marktwertanpassungen Wertschriften		73'600.00				25'280.00
<b>99</b>	<b>Nicht aufgeteilte Posten</b>	<b>2'209'116.98</b>	<b>83'732.00</b>	<b>500'000.00</b>	<b>134'654.00</b>	<b>1'253'886.42</b>	<b>83'732.00</b>
	<b>Nettoaufwand</b>		<b>2'125'384.98</b>		<b>365'346.00</b>		<b>1'170'154.42</b>
<b>990</b>	<b>Nicht aufgeteilte Posten</b>	<b>2'209'116.98</b>		<b>500'000.00</b>		<b>1'253'886.42</b>	
	<b>Nettoaufwand</b>		<b>2'209'116.98</b>		<b>500'000.00</b>		<b>1'253'886.42</b>
<b>9900</b>	<b>Nicht aufgeteilte Posten</b>	<b>2'209'116.98</b>		<b>500'000.00</b>		<b>1'253'886.42</b>	
3180.01	Wertberichtigung für gefährdete Guthaben	-6'451.80				-22'466.99	
3181.01	Forderungsverluste Steuern und Guthaben	.75				1.10	
3893.01	Einlagen in Vorfinanzierungen des EK	1'450'000.00		500'000.00		750'000.00	
3894.01	Zusätzliche Abschreibungen	765'568.03				526'352.31	
<b>995</b>	<b>Neutrale Aufwendungen und Erträge</b>		<b>83'732.00</b>		<b>83'700.00</b>		<b>83'732.00</b>
	<b>Nettoertrag</b>	<b>83'732.00</b>		<b>83'700.00</b>		<b>83'732.00</b>	
<b>9950</b>	<b>Neutrale Aufwendungen und Erträge</b>		<b>83'732.00</b>		<b>83'700.00</b>		<b>83'732.00</b>

		Rechnung 2023		Budget 2023		Rechnung 2022	
		Aufwand	Ertrag	Aufwand	Ertrag	Aufwand	Ertrag
4896.01	Entnahme aus Neubewertungsreserven		83'732.00		83'700.00		83'732.00
<b>999</b>	<b>Abschluss</b>				<b>50'954.00</b>		
	<b>Nettoertrag</b>			<b>50'954.00</b>			
<b>9990</b>	<b>Abschluss</b>				<b>50'954.00</b>		
9001.01	Aufwandüberschuss LR				50'954.00		

**11.3 Erfolgsrechnung nach Sachgruppen**

	Rechnung 2023	Budget 2023	Rechnung 2022
<b>3 AUFWAND (mit internen Verrechnungen)</b>	<b>40'126'486.08</b>	<b>38'702'553.00</b>	<b>38'749'224.92</b>
<b>30 Personalaufwand</b>	<b>7'933'039.08</b>	<b>7'806'560.00</b>	<b>7'487'749.23</b>
300 Behörden, Kommissionen und Richter	235'789.80	255'400.00	245'720.15
3000 Entschädigungen, Tag- und Sitzungsgelder an Behörden und Kommissionen	235'789.80	255'400.00	245'720.15
301 Löhne des Verwaltungs- und Betriebspersonals	6'387'864.55	6'237'130.00	6'008'356.10
3010 Löhne des Verwaltungs- und Betriebspersonals	6'387'864.55	6'237'130.00	6'008'356.10
305 Arbeitgeberbeiträge	1'209'801.00	1'205'930.00	1'136'691.30
3050 AG-Beitr.AHV,IV,EO,ALV,Verwaltungskosten	405'083.65	429'800.00	383'235.45
3052 AG-Beiträge an Pensionskassen	552'856.95	523'000.00	518'455.75
3053 AG-Beiträge an Unfall- und Personal-Haftpflichtversicherungen	157'510.00	152'990.00	145'771.05
3054 AG-Beiträge an Familienausgleichskasse	94'350.40	100'140.00	89'229.05
309 Übriger Personalaufwand	99'583.73	108'100.00	96'981.68
3090 Aus- und Weiterbildung des Personals	73'388.58	108'100.00	78'936.93
3099 Übriger Personalaufwand	26'195.15	--	18'044.75
<b>31 Sach- und übriger Betriebsaufwand</b>	<b>5'523'265.48</b>	<b>5'988'986.00</b>	<b>5'125'197.00</b>
310 Material und Warenaufwand	505'921.46	570'200.00	503'059.36
3100 Büromaterial	76'738.00	93'530.00	82'158.78
3101 Betriebs- und Verbrauchsmaterial	150'394.25	202'020.00	160'753.65
3103 Fachliteratur, Zeitschriften	15'940.20	21'150.00	16'560.88
3104 Lehrmittel	214'906.61	202'400.00	198'123.10
3105 Lebensmittel	47'942.40	51'100.00	45'462.95
311 Nicht aktivierbare Anlagen	274'014.40	216'750.00	137'597.00
3110 Büromöbel und Geräte	32'976.60	45'700.00	51'315.70
3111 Maschinen, Geräte und Fahrzeuge	237'786.90	167'350.00	82'375.10
3112 Kleider, Wäsche, Vorhänge	3'250.90	3'700.00	3'906.20
312 Ver- und Entsorgung Liegenschaften VV	460'586.80	481'100.00	489'678.07

	Rechnung 2023	Budget 2023	Rechnung 2022
3120 Ver- und Entsorgung Liegenschaften Verwaltungsvermögen	460'586.80	481'100.00	489'678.07
313 Dienstleistungen und Honorare	1'342'564.91	1'610'440.00	1'400'777.70
3130 Dienstleistungen Dritter	823'407.08	880'740.00	792'676.20
3131 Planungen und Projektierungen Dritter	137'215.35	214'600.00	134'422.60
3132 Honor.ext.Berater,Gutachter,Fachexp.etc.	268'209.43	388'700.00	358'036.95
3134 Sachversicherungsprämien	95'397.30	106'400.00	91'879.85
3136 Honorare privatärztlicher Tätigkeit	18'335.75	20'000.00	23'762.10
314 Baulicher und betrieblicher Unterhalt	1'685'633.10	1'757'920.00	1'275'369.10
3141 Unterhalt Strassen/Verkehrswege	485'233.45	557'000.00	362'227.30
3142 Unterhalt Wasserbau	45'328.45	60'700.00	32'205.65
3143 Unterhalt übrige Tiefbauten	516'597.95	618'830.00	483'825.60
3144 Unterhalt Hochbauten, Gebäude	635'045.75	519'590.00	396'335.45
3149 Unterhalt übrige Sachanlagen	3'427.50	1'800.00	775.10
315 Unterhalt Mobilien und immaterielle Anlagen	502'933.84	549'670.00	609'013.76
3150 Unterhalt Büromöbel und Geräte	28'500.50	30'500.00	25'949.15
3151 Unterh.App.,Masch.,Geräte,Fahrz.,Werkz.	127'133.85	117'900.00	146'642.70
3153 Informatik-Unterhalt (Hardware)	347'299.49	401'270.00	436'421.91
316 Mieten, Leasing, Pachten, Benützungsgebühren	219'484.15	226'720.00	220'293.00
3160 Miete und Pacht Liegenschaften	208'186.70	215'020.00	208'306.40
3161 Mieten, Benützungskosten Anlagen	11'297.45	11'700.00	11'986.60
317 Spesenentschädigung	156'561.75	166'720.00	153'704.30
3170 Reisekosten und Spesen	70'084.35	75'620.00	61'708.65
3171 Exkursionen, Schulreisen und Lager	86'477.40	91'100.00	91'995.65
318 Wertberichtigungen auf Forderungen	83'664.97	64'900.00	94'119.79
3180 Wertberichtigungen auf Forderungen	2'885.85	--	-12'160.84
3181 Tatsächliche Forderungsverluste	80'779.12	64'900.00	106'280.63
319 Verschiedener Betriebsaufwand	291'900.10	344'566.00	241'584.92
3192 Abgeltung von Rechten	6'000.00	6'000.00	6'000.00

	Rechnung 2023	Budget 2023	Rechnung 2022
3199 Übriger Betriebsaufwand	285'900.10	338'566.00	235'584.92
<b>33 Abschreibungen Verwaltungsvermögen</b>	<b>588'536.60</b>	<b>566'100.00</b>	<b>483'514.20</b>
330 Abschreibungen Sachanlagen VV	588'536.60	566'100.00	483'514.20
3300 Planmässige Abschreibungen Sachanlagen	588'536.60	566'100.00	483'514.20
<b>34 Finanzaufwand</b>	<b>121'375.30</b>	<b>170'680.00</b>	<b>185'436.77</b>
340 Zinsaufwand	10'367.80	30'000.00	6'581.45
3400 Verzinsung laufende Verbindlichkeiten	10'367.80	30'000.00	6'581.45
343 Liegenschaftenaufwand Finanzvermögen	111'007.50	140'680.00	163'396.73
3430 Baulicher Unterhalt Liegenschaften FV	62'979.55	68'180.00	116'429.50
3439 Übriger Liegenschaftsaufwand FV	48'027.95	72'500.00	46'967.23
344 Wertberichtigungen Anlagen FV	--	--	1'330.00
3441 Wertberichtigung Sachanlagen FV	--	--	-1'330.00
349 Verschiedener Finanzaufwand	--	--	14'128.59
3499 Übriger Finanzaufwand	--	--	14'128.59
<b>35 Einlagen in Fonds und Spezialfinanzierungen</b>	<b>928'407.00</b>	<b>1'112'700.00</b>	<b>1'220'069.00</b>
351 Einlagen in Fonds und Spezialfinanzierungen im Eigenkapital	928'407.00	1'112'700.00	1'220'069.00
3510 Einlagen in Fonds und Spezialfinanzierungen (Ausgleich 3510%)	-928'407.00	-1'112'700.00	-1'220'069.00
<b>36 Transferaufwand</b>	<b>19'560'878.89</b>	<b>19'641'010.00</b>	<b>19'185'800.96</b>
361 Entschädigungen an öffentliche Gemeinwesen	5'889'749.25	6'174'345.00	6'023'561.50
3611 Entschädigungen an Kantone und Konkordate	5'489'073.30	5'685'945.00	5'543'253.65
3612 Entschädigungen an Gemeinden und Gemeindeverbände	400'675.95	488'400.00	480'307.85
362 Finanz- und Lastenausgleich	1'004'695.00	1'004'000.00	1'004'010.00
3621 Finanz- und Lastenausgleich an Kanton	1'004'695.00	1'004'000.00	1'004'010.00
363 Beiträge an öffentliche Gemeinwesen und Dritte	12'645'338.94	12'446'765.00	11'950'143.16
3631 Beiträge an Kantone und Konkordate	1'783'574.00	1'972'950.00	1'848'457.15
3632 Beiträge an Gemeinden und Zweckverbände	1'683'806.00	1'704'350.00	1'496'191.25
3634 Beiträge an öffentliche Unternehmungen	129'203.35	134'900.00	125'954.60
3635 Beiträge an private Unternehmungen	151'419.75	106'250.00	126'072.40



	Rechnung 2023	Budget 2023	Rechnung 2022
3636 Beiträge an private Organisationen ohne Erwerbszweck	704'947.90	713'315.00	666'974.40
3637 Beiträge an private Haushalte	8'192'387.94	7'815'000.00	7'686'493.36
366 Abschreibungen Investitionsbeiträge	15'583.10	15'900.00	6'777.00
3660 Planmässige Abschreibung Investitionsbeiträge	15'583.10	15'900.00	6'777.00
369 Verschiedener Transferaufwand	5'512.60	--	201'309.30
3690 Übriger Transferaufwand	5'512.60	--	201'309.30
<b>38 Ausserordentlicher Aufwand</b>	<b>2'366'168.03</b>	<b>500'000.00</b>	<b>1'780'187.56</b>
389 Einlagen in das Eigenkapital	2'366'168.03	500'000.00	1'780'187.56
3893 Einlagen in Vorfinanzierungen	1'450'000.00	500'000.00	977'746.40
3894 Einlagen in finanzpolitische Reserve	765'568.03	--	526'352.31
<b>39 Interne Verrechnungen</b>	<b>3'104'815.70</b>	<b>2'916'517.00</b>	<b>3'281'270.20</b>
391 Dienstleistungen	2'765'383.70	2'595'200.00	2'987'240.30
3910 Interne Verrechnung von Dienstleistungen	2'765'383.70	2'595'200.00	2'987'240.30
392 Pacht, Mieten, Benützungsgebühren	299'517.00	288'517.00	281'326.00
3920 Interne Verrechnung von Pacht, Mieten, Benützungskosten	299'517.00	288'517.00	281'326.00
394 kalk. Zinsen und Finanzaufwand	39'915.00	32'800.00	12'703.90
3940 Interne Verrechnung von kalkulatorischen Zinsen und Finanzaufwand	39'915.00	32'800.00	12'703.90
<b>4 ERTRAG</b>	<b>40'049'414.86</b>	<b>38'731'939.00</b>	<b>39'536'979.42</b>
<b>40 Fiskalertrag</b>	<b>15'856'388.85</b>	<b>14'895'400.00</b>	<b>15'373'183.95</b>
400 Direkte Steuern natürliche Personen	12'638'319.00	11'457'100.00	11'554'320.50
4000 Einkommenssteuern natürliche Personen	11'261'879.25	10'080'800.00	10'048'319.20
4001 Vermögenssteuern natürliche Personen	1'217'182.00	1'107'800.00	1'212'840.95
4002 Quellensteuer natürliche Personen	159'257.75	268'500.00	293'160.35
401 Direkte Steuern juristische Personen	322'061.00	1'190'300.00	1'375'387.20
4010 Gewinnsteuern juristische Personen	309'287.20	1'190'000.00	1'368'174.45
4011 Kapitalsteuern juristische Personen	12'773.80	-200.00	7'212.75
4019 Übrige Direkte Steuern juristische Personen	--	500.00	--
402 Übrige Direkte Steuern	2'868'308.85	2'225'600.00	2'414'976.25

		Rechnung 2023	Budget 2023	Rechnung 2022
4021	Grundstücksteuern	1'905'365.20	1'770'000.00	1'844'185.40
4022	Vermögensgewinnsteuern	828'552.95	420'000.00	536'194.75
4024	Erbschafts- und Schenkungssteuern	122'414.05	24'000.00	26'421.20
403	Besitz und Aufwandsteuern	27'700.00	22'400.00	28'500.00
4033	Hundesteuer	27'700.00	22'400.00	28'500.00
<b>41</b>	<b>Regalien und Konzessionen</b>	<b>200'807.05</b>	<b>215'000.00</b>	<b>218'763.85</b>
412	Konzessionen	200'807.05	215'000.00	218'763.85
4120	Konzessionen	200'807.05	215'000.00	218'763.85
<b>42</b>	<b>Entgelte</b>	<b>8'001'150.56</b>	<b>8'033'857.00</b>	<b>8'585'186.08</b>
420	Ersatzabgaben	362'973.00	360'000.00	345'246.95
4200	Ersatzabgaben	362'973.00	360'000.00	345'246.95
421	Gebühren von Amtshandlungen	176'545.17	197'500.00	197'310.81
4210	Gebühren für Amtshandlungen	176'545.17	197'500.00	197'310.81
423	Schul- und Kursgelder	338'386.69	389'000.00	331'832.25
4230	Schulgelder	335'321.69	385'000.00	328'492.25
4231	Kursgelder	3'065.00	4'000.00	3'340.00
424	Benützungsgebühren und Dienstleistungen	3'852'597.09	4'336'720.00	4'660'265.41
4240	Benützungsgebühren und Dienstleistungen	3'852'597.09	4'336'720.00	4'660'265.41
425	Erlös aus Verkäufen	6'601.40	5'200.00	5'840.00
4250	Verkäufe	6'601.40	5'200.00	5'840.00
426	Rückerstattungen	3'256'816.36	2'735'437.00	3'041'379.46
4260	Rückerstattungen und Kostenbeteiligungen Dritter	3'256'816.36	2'735'437.00	3'041'379.46
427	Bussen	7'230.85	10'000.00	3'311.20
4270	Bussen	7'230.85	10'000.00	3'311.20
<b>43</b>	<b>Verschiedene Erträge</b>	<b>29'674.45</b>	<b>40'000.00</b>	<b>262'336.85</b>
430	Verschiedene betriebliche Erträge	29'674.45	40'000.00	262'336.85
4309	Übriger betrieblicher Ertrag	29'674.45	40'000.00	262'336.85
<b>44</b>	<b>Finanzertrag</b>	<b>1'033'502.08</b>	<b>724'014.00</b>	<b>1'029'298.13</b>

		Rechnung 2023	Budget 2023	Rechnung 2022
440	Zinsertrag	183'605.98	55'680.00	53'508.63
4401	Zinsen Forderungen und Kontokorrente	47'853.40	42'000.00	28'147.65
4402	Zinsen Finanzanlagen	135'752.58	13'680.00	25'360.98
443	Liegenschaftenertrag FV	457'301.35	456'200.00	457'264.60
4430	Pacht- und Mietzinse Liegenschaften	391'270.05	403'200.00	394'916.25
4439	Übriger Liegenschaftenertrag	66'031.30	53'000.00	62'348.35
444	Wertberichtigungen Anlagen FV	150'600.00	--	276'088.85
4440	Marktwertanpassungen Wertschriften	73'600.00	--	25'280.00
4443	Marktwertanpassung Liegenschaften	77'000.00	--	250'808.85
446	Finanzertrag von öffentlichen Unternehmungen	15'818.50	15'820.00	15'818.50
4463	Öffentliche Unternehmen als Aktiengesellschaft oder andere privatrechtliche Organisationsform	15'818.50	15'820.00	15'818.50
447	Liegenschaftenertrag VV	226'176.25	196'314.00	226'617.55
4470	Pacht- und Mietzinse Liegenschaften	226'176.25	196'314.00	226'617.55
<b>45</b>	<b>Entnahmen aus Fonds und Spezialfinanzierungen</b>	<b>106'290.57</b>	<b>109'065.00</b>	<b>101'076.93</b>
451	Entnahmen aus Fonds und Spezialfinanzierungen im Eigenkapital	106'290.57	109'065.00	101'076.93
4510	Entnahmen aus Spezialfinanzierungen des EK	106'290.57	109'065.00	101'076.93
<b>46</b>	<b>Transferertrag</b>	<b>11'627'541.00</b>	<b>11'714'386.00</b>	<b>10'399'492.13</b>
460	Ertragsanteile	95'397.65	90'000.00	83'297.75
4600	Anteil an Bundeserträgen	95'397.65	90'000.00	83'297.75
461	Entschädigungen von öffentlichen Gemeinwesen	10'952'576.75	11'247'177.00	9'871'479.43
4611	Entschädigungen von Kantonen und Konkordaten	8'731'671.33	9'144'900.00	8'172'578.47
4612	Entschädigungen von Gemeinden und Zweckverbänden	2'220'905.42	2'102'277.00	1'698'900.96
462	Finanz- und Lastenausgleich	165'470.00	137'920.00	168'421.00
4621	Finanz- und Lastenausgleich vom Kanton	58'864.00	57'920.00	57'920.00
463	Beträge von öffentlichen Gemeinwesen und Dritten	414'096.60	239'289.00	276'293.95
4630	Beiträge vom Bund	4'504.50	6'500.00	4'856.00
4631	Beiträge von Kantonen und Konkordaten	409'592.10	232'789.00	271'437.95
<b>48</b>	<b>Ausserordentlicher Ertrag</b>	<b>89'244.60</b>	<b>83'700.00</b>	<b>286'371.30</b>

	Rechnung 2023	Budget 2023	Rechnung 2022
489 Entnahmen aus dem Eigenkapital	89'244.60	83'700.00	286'371.30
4893 Entnahmen aus Vorfinanzierungen des EK	5'512.60	--	201'309.30
<b>49 Interne Verrechnungen</b>	<b>3'104'815.70</b>	<b>2'916'517.00</b>	<b>3'281'270.20</b>
491 Dienstleistungen	2'765'383.70	2'595'200.00	2'987'240.30
4910 Interne Verrechnung von Dienstleistungen	2'765'383.70	2'595'200.00	2'987'240.30
492 Pacht, Mieten, Benützungsgebühren	299'517.00	288'517.00	281'326.00
4920 Interne Verrechnung von Pacht, Mieten, Benützungskosten	299'517.00	288'517.00	281'326.00
494 kalk. Zinsen und Finanzaufwand	39'915.00	32'800.00	12'703.90
4940 Interne Verrechnung von kalkulatorischen Zinsen und Finanzaufwand	39'915.00	32'800.00	12'703.90
<b>9 Abschluss / Bilanzübernahme</b>	<b>-77'071.22</b>	<b>29'386.00</b>	<b>787'754.50</b>
<b>90 Abschluss Erfolgsrechnung - Abschluss allgemeiner Haushalt</b>	<b>-77'071.22</b>	<b>29'386.00</b>	<b>787'754.50</b>
900 Abschluss Erfolgsrechnung - Abschluss allgemeiner Haushalt	--	-50'954.00	--
9001 Aufwandüberschuss	--	50'954.00	--

**11.4 Investitionsrechnung nach Funktionen**

		Rechnung 2023		Budget 2023		Rechnung 2022	
		Ausgaben	Einnahmen	Ausgaben	Einnahmen	Ausgaben	Einnahmen
<b>0</b>	<b>Allgemeine Verwaltung</b>	--	--	--	--	<b>-28'478.05</b>	--
02	Allgemeine Dienste	--	--	--	--	-28'478.05	--
029	Verwaltungsliegenschaften	--	--	--	--	-28'478.05	--
0290	Verwaltungsliegenschaften	--	--	--	--	-28'478.05	--
0290.5040.02	Erweiterung Gemeindehaus	--	--	--	--	-28'478.05	--
<b>1</b>	<b>Öffentliche Ordnung und Sicherheit, Verteidigung</b>	<b>556'388.55</b>	<b>346'913.00</b>	--	--	<b>279'489.10</b>	--
14	Allgemeines Rechtswesen	30'000.00	--	--	--	30'000.00	--
140	Allgemeines Rechtswesen	30'000.00	--	--	--	30'000.00	--
1400	Allgemeines Rechtswesen	30'000.00	--	--	--	30'000.00	--
1400.5290.01	Amtliche Vermessung	30'000.00	--	--	--	30'000.00	--
15	Feuerwehr	533'552.10	--	--	--	82'752.90	--
150	Feuerwehr	533'552.10	--	--	--	82'752.90	--
1500	Feuerwehr	533'552.10	--	--	--	82'752.90	--
1500.5060.03	Vehrkraftsabteilungsfahrzeug	2'174.70	--	--	--	41'376.40	--
1500.5060.04	Ölwehrfahrzeug	2'174.75	--	--	--	41'376.50	--
1500.5060.05	Tanklöschfahrzeug TLF 1	529'202.65	--	--	--	--	--
16	Verteidigung	-7'163.55	346'913.00	--	--	166'736.20	--
161	Militärische Verteidigung	-22'906.35	167'826.00	--	--	3'392.00	--
1610	Militärische Verteidigung	-22'906.35	167'826.00	--	--	3'392.00	--
1610.5040.01	Sanierung Scheibenstand Ursellen	-22'906.35	--	--	--	3'392.00	--
1610.6310.01	Sanierung Scheibenstand Ursellen	--	167'826.00	--	--	--	--
162	Zivile Verteidigung	15'742.80	179'087.00	--	--	163'344.20	--
1620	Zivilschutz	15'742.80	179'087.00	--	--	163'344.20	--
1620.5040.01	Umnutzung BSA II Stalden	15'742.80	--	--	--	163'344.20	--
1620.6310.01	BSA II Stalden	--	179'087.00	--	--	--	--

		Rechnung 2023		Budget 2023		Rechnung 2022	
		Ausgaben	Einnahmen	Ausgaben	Einnahmen	Ausgaben	Einnahmen
<b>2</b>	<b>Bildung</b>	<b>5'103'972.00</b>	<b>24'060.00</b>	--	--	<b>1'694'666.35</b>	--
21	Obligatorische Schule	5'103'972.00	24'060.00	--	--	1'694'666.35	--
217	Schulliegenschaften	5'103'972.00	24'060.00	--	--	1'694'666.35	--
2170	Schulliegenschaften	5'103'972.00	24'060.00	--	--	1'694'666.35	--
2170.5040.01	Schulraumplanung Stalden	4'760'408.65	--	--	--	1'637'689.30	--
2170.5040.04	Erweiterung Tagesschule	6'305.05	--	--	--	48'642.05	--
2170.5040.05	Schulraumplanung Stockhorn	37'404.60	--	--	--	8'335.00	--
2170.5040.06	Sanierung Allwetterplatz SH Stalden	299'853.70	--	--	--	--	--
2170.6310.01	Beitrag an Allwetterplatz	--	24'060.00	--	--	--	--
<b>3</b>	<b>Kultur, Sport und Freizeit, Kirche</b>	<b>1'012.35</b>	--	--	--	--	--
34	Sport und Freizeit	1'012.35	--	--	--	--	--
341	Sport	1'012.35	--	--	--	--	--
3410	Schwimmbad	1'012.35	--	--	--	--	--
3410.5040.02	Wasserrutsche	1'012.35	--	--	--	--	--
<b>6</b>	<b>Verkehr und Nachrichtenübermittlung</b>	<b>760'063.60</b>	--	--	--	<b>654'955.50</b>	<b>231'309.30</b>
61	Strassenverkehr	760'063.60	--	--	--	654'955.50	201'309.30
615	Gemeindestrassen	760'063.60	--	--	--	654'955.50	201'309.30
6150	Gemeindestrassen	760'063.60	--	--	--	654'955.50	201'309.30
6150.5000.01	Grundstück Emmentalstrasse 1 Parzelle Grogg	415'000.00	--	--	--	--	--
6150.5010.04	Verbindungsstrasse Thunstrasse - Inseli	--	--	--	--	110'759.25	--
6150.5010.05	Umgestaltung Inselistrasse	--	--	--	--	90'550.05	--
6150.5010.06	Kreisel Thunstrasse	27'020.05	--	--	--	12'452.35	--
6150.5010.09	Umsetzung Massnahmen Verkehrsrichtplan	32'353.30	--	--	--	136'187.45	--
6150.5010.10	Sanierung Asphaltbelag Werkhof	--	--	--	--	238'887.80	--
6150.5010.11	Ersatz Fussgängerbrücke Stalden	-21'709.40	--	--	--	21'709.40	--
6150.5010.12	Hochstrasse Hangsicherung	21'205.20	--	--	--	54'148.50	--
6150.5010.13	Nestlé-Strasse	75'288.80	--	--	--	--	--

		Rechnung 2023		Budget 2023		Rechnung 2022	
		Ausgaben	Einnahmen	Ausgaben	Einnahmen	Ausgaben	Einnahmen
6150.5010.14	Ersatz Fussgängerbrücke Stalden II	23'428.20	--	--	--	--	--
6150.5040.01	Neubau Salzsilo	--	--	--	--	-9'739.30	--
6150.5060.01	Fahrzeug Werkhof Traktor Fendt	104'340.35	--	--	--	--	--
6150.5060.02	Fahrzeug Werkhof MAN	83'137.10	--	--	--	--	--
6150.6370.02	Investitionsbeiträge aus SF MW Abschöpfung	--	--	--	--	--	201'309.30
62	Öffentlicher Verkehr	--	--	--	--	--	30'000.00
629	Öffentlicher Verkehr	--	--	--	--	--	30'000.00
6290	Öffentlicher Verkehr	--	--	--	--	--	30'000.00
6290.6310.02	Bahnhof, Zugang Personenunterführung, Kantonsbeitrag	--	--	--	--	--	30'000.00
<b>7</b>	<b>Umweltschutz und Raumordnung</b>	<b>782'976.40</b>	<b>--</b>	<b>--</b>	<b>--</b>	<b>326'751.40</b>	<b>269'498.85</b>
71	Wasserversorgung	547'068.95	--	--	--	285'037.05	269'498.85
710	Wasserversorgung	547'068.95	--	--	--	285'037.05	269'498.85
7100	Wasserversorgung	547'068.95	--	--	--	285'037.05	269'498.85
7100.5031.13	Sanierung Trinkwasserleitung Sonnrainstrasse	--	--	--	--	112'618.00	--
7100.5031.16	Ersatz Trinkwasserleitung Sonnackerweg	45'251.95	--	--	--	99'102.50	--
7100.5031.17	Ersatz Trinkwasserleitung Burgdorfstrasse	109'368.00	--	--	--	--	--
7100.5031.18	Ersatz Trinkwasserleitung Birkenweg	155'871.30	--	--	--	63'133.55	--
7100.5031.19	Ersatz Trinkwasserleitung Kirchweg	191'249.95	--	--	--	10'183.00	--
7100.5031.20	Ersatz Trinkwasserleitung Mooshausstrasse	14'655.00	--	--	--	--	--
7100.5031.21	Ersatz Trinkwasserleitung Thunstrasse ab Nr. 64	8'835.05	--	--	--	--	--
7100.5031.22	Ersatz Trinkwasserleitung Gantrisch-/Bürglenweg	5'929.55	--	--	--	--	--
7100.5031.23	Sanierung Trinkwasserleitung Emmentalstrasse	11'971.95	--	--	--	--	--
7100.5031.24	Ersatz Trinkwasserleitung Höhenweg	3'936.20	--	--	--	--	--
7100.6350.01	Rückerstattung Oberdorfstrasse Wasser	--	--	--	--	--	269'498.85
74	Verbauungen	15'754.35	--	--	--	41'714.35	--
741	Gewässerverbauungen	15'754.35	--	--	--	41'714.35	--
7410	Gewässerverbauungen	15'754.35	--	--	--	41'714.35	--

		Rechnung 2023		Budget 2023		Rechnung 2022	
		Ausgaben	Einnahmen	Ausgaben	Einnahmen	Ausgaben	Einnahmen
7410.5020.02	Wasserbauplan Tonisbach	15'754.35	--	--	--	41'714.35	--
77	Übriger Umweltschutz	220'153.10	--	--	--	--	--
771	Friedhof und Bestattung	220'153.10	--	--	--	--	--
7716	Regionale Friedhoforganisation	220'153.10	--	--	--	--	--
7716.5620.01	Investitionsbeitrag Gemeindeverband Friedhofswesen	220'153.10	--	--	--	--	--
<b>Gesamt-</b>	<b>Total</b>	<b>7'204'412.90</b>	<b>370'973.00</b>	<b>--</b>	<b>--</b>	<b>2'927'384.30</b>	<b>500'808.15</b>



**11.5 Investitionsrechnung nach Sachgruppen**

		Rechnung 2023	Budget 2023	Rechnung 2022
<b>5</b>	<b>Investitionsausgaben</b>	<b>7'575'385.90</b>	--	<b>3'428'192.45</b>
<b>50</b>	<b>Sachanlagen</b>	<b>6'954'259.80</b>	--	<b>2'897'384.30</b>
5010	Strassen/Verkehrswege	157'586.15	--	664'694.80
5020	Wasserbau	15'754.35	--	41'714.35
5031	Tiefbauten Wasserversorgung	547'068.95	--	285'037.05
5040	Hochbauten	5'097'820.80	--	1'823'185.20
5060	Mobilien	721'029.55	--	82'752.90
<b>52</b>	<b>Immaterielle Anlagen</b>	<b>30'000.00</b>	--	<b>30'000.00</b>
5290	Übrige immaterielle Anlagen	30'000.00	--	30'000.00
<b>59</b>	<b>Übertrag an Bilanz</b>	<b>370'973.00</b>	--	<b>500'808.15</b>
5900	Passivierungen	370'973.00	--	500'808.15
<b>6</b>	<b>Investitionseinnahmen</b>	<b>7'575'385.90</b>	--	<b>3'428'192.45</b>
<b>63</b>	<b>Investitionsbeiträge für eigene Rechnung</b>	<b>370'973.00</b>	--	<b>500'808.15</b>
6310	Investitionsbeiträge von Kantonen und Konkordaten	370'973.00	--	30'000.00
6350	Investitionsbeiträge von privaten Unternehmungen	--	--	269'498.85
6370	Investitionsbeiträge von privaten Haushalten	--	--	201'309.30
<b>69</b>	<b>Übertrag an Bilanz</b>	<b>7'204'412.90</b>	--	<b>2'927'384.30</b>
6900	Aktivierte Ausgaben	7'204'412.90	--	19'369'384.30
	<b>Nettoinvestitionen</b>	<b>6'833'439.90</b>	--	<b>2'426'576.15</b>