Kanton Bern

Gemeinde Konolfingen

Baugesuch (Teil Mitte)

Bauherrschaft: Einwohnergemeinde Konolfingen
Ressort Tiefbau
Bernstrasse 1
3510 Konolfingen

Hochstrasse - Sanierung Strasse

Zustimmung Grundeigentümerschaft

Vorübergehend beanspruchte Flächen

Situation 1:250

Der Projektverfasser:

geobau ingenieure ag
Geobau Ingenieure AG
Geomatik Bau Umwelt
Südstrasse 8a
3110 Münsingen
Tel. 031 724 30 30

Genehmigung:

Datum: 08. Juli 2026

Plan Nr.: 5419.306

Format : 30 x 147

Projektleiter: MR

Gezeichnet: BK

Legende

Bestehend | Neu

- Gebäude
- Fahrbahn Belag
- Fahrbahn Kies/Mergel
- diverse Vorplätze und Zufahrten
- Trottoir
- Wald/Bestockte Fläche
- Perimeter Belagssanierung
- Sytec BaFix
- Zaun
- Leitschranke
- Bankettsicherung
- Baum
- Gefällsrichtung

	Parz. 9999
Max Mustermann	
Vorübergehend beanspruchte Fläche	ca. 99m²

Angaben zu den vorübergehend beanspruchten Flächen

Kein Befahren ausserhalb des bestehenden Weges.
Beanspruchung/Betretung des Grundstücks für die Ausführung der Arbeiten.

Für die Vollständigkeit und Lage der eingetragenen Werkleitungsinformation wird keine Haftung übernommen

FÜR DIE RICHTIGKEIT DER GRUNDBUCHPLANKOPIE
Paul Schmalz
Dipl. Ing. ETH/SIA
Nachführungsgeometer
Kirchweg 1
3510 Konolfingen
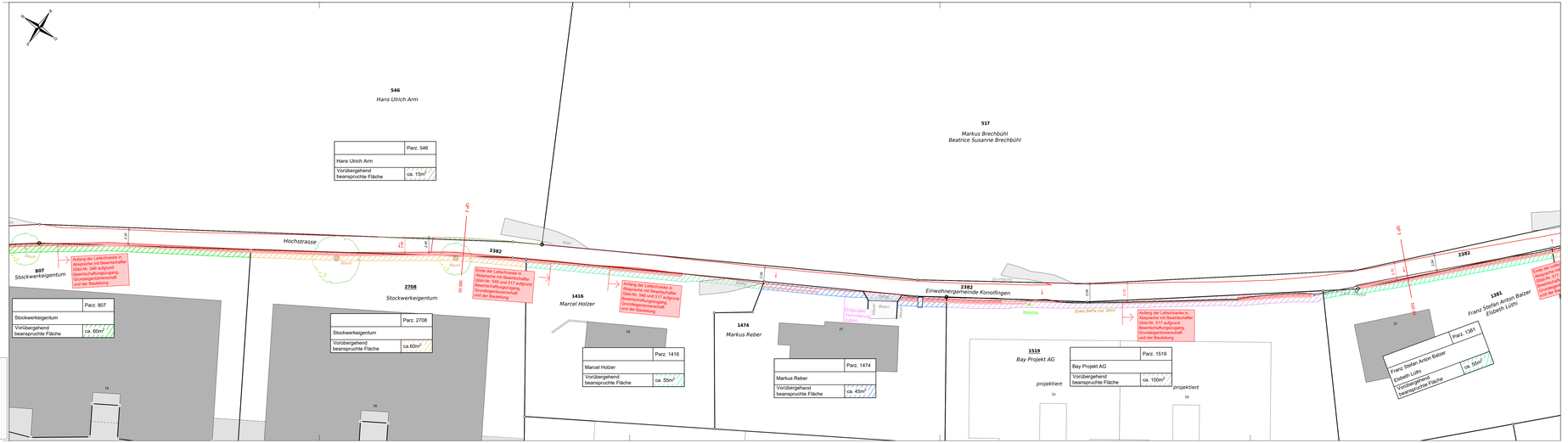
Datum: 03.06.2025