Situation 1:1'000
Detail Hürnberg

Situation 1:500

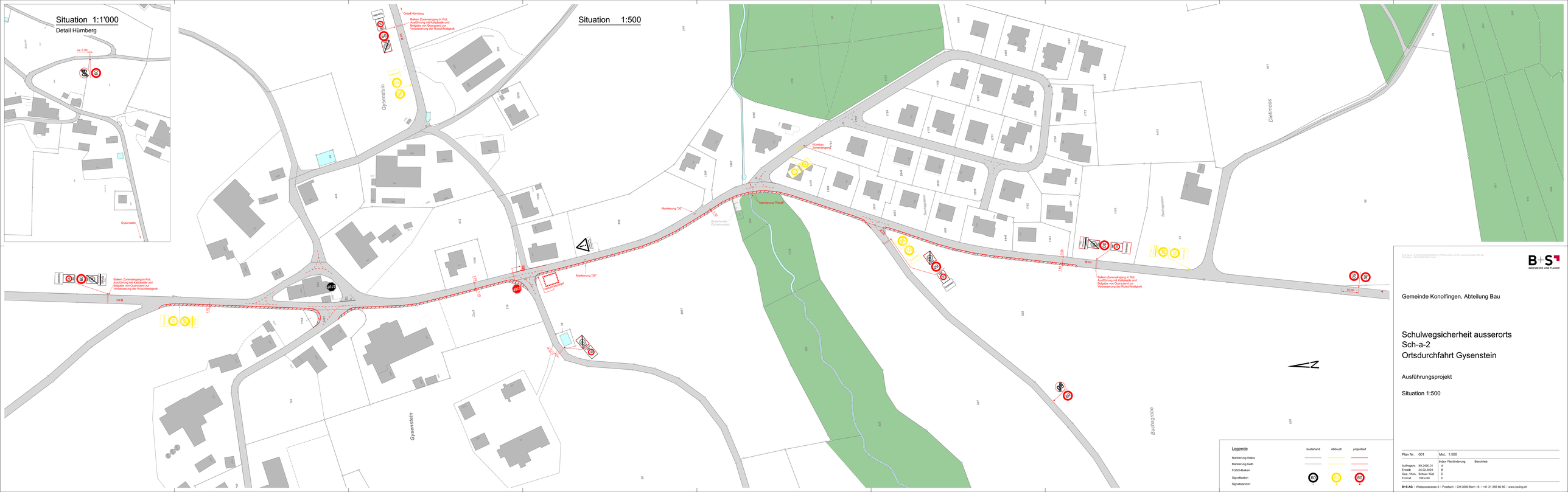

Legende

	bestehend	Abbruch	projektiert
Markierung Weiss			
Markierung Gelb			
FGSO-Balken			
Signalisation			
Signalisationort			

B+S AG
INGENIEURE UND PLANER

CAD Name: S:\CAD\Projekte\89.2490.01_Konolfingen\Sch-a-2-OD-Gysenstein\001.dwg
Plot Datum: 25.08.2025 08:30 Uhr

Gemeinde Konolfingen, Abteilung Bau

Schulwegsicherheit ausserorts
Sch-a-2
Ortsdurchfahrt Gysenstein

Ausführungsprojekt

Situation 1:500

Plan Nr.	001	Mst.	1:500

Index	Planänderung	Beschrieb
A		
B		
C		
D		

Auftragsnr.	89.2490.01
Erstellt:	25.02.2025
Gez. / Kon.	Schuh / Gall
Format	189 x 60

B+S AG | Weltpoststrasse 5 | Postfach | CH-3000 Bern 16 | +41 31 356 80 80 | www.bs-ing.ch