Kanton Bern

Gemeinde Konolfingen

Baugesuch (Teil West)

Bauherrschaft: Einwohnergemeinde Konolfingen
Ressort Tiefbau
Bernstrasse 1
3510 Konolfingen

Hochstrasse - Sanierung Strasse

Zustimmung Grundeigentümerschaft

Situation 1:250

Der Projektverfasser:
geobau ingenieure
Geobau Ingenieure AG
Geomatik Bau Umwelt
Sodmattsse 8a
3110 Münsingen
Tel. 031 724 30 30

Genehmigung:

Datum: 08. Juli 2026

Plan Nr.: 5419.301
Format : 30 x 168

Projektleiter: MR
Gezeichnet: BK

Legende

Bestehend | Neu

- Gebäude
- Fahrbahn Belag
- Fahrbahn Kies/Mergel
- diverse Vorplätze und Zufahrten
- Trottoir
- Wald/Bestockte Fläche
- Sauberabwasser
- Mischabwasser
- Schmutzabwasser
- Elektrizität
- Swisscom
- UPC / Sunrise
- Wasser
- Sytec BaFix
- Zaun
- Leitschranke
- Bankettsicherung
- Baum
- Gefällrichtung

Für die Vollständigkeit und Lage der eingetragenen Werkleitungsinformation wird keine Haftung übernommen

FÜR DIE RICHTIGKEIT DER GRUNDBUCHPLANKOPIE
Paul Schmalz
Dipl. Ing. ETH/SIA
Nachführungsgeometer
Kirchweg 1
3510 Konolfingen
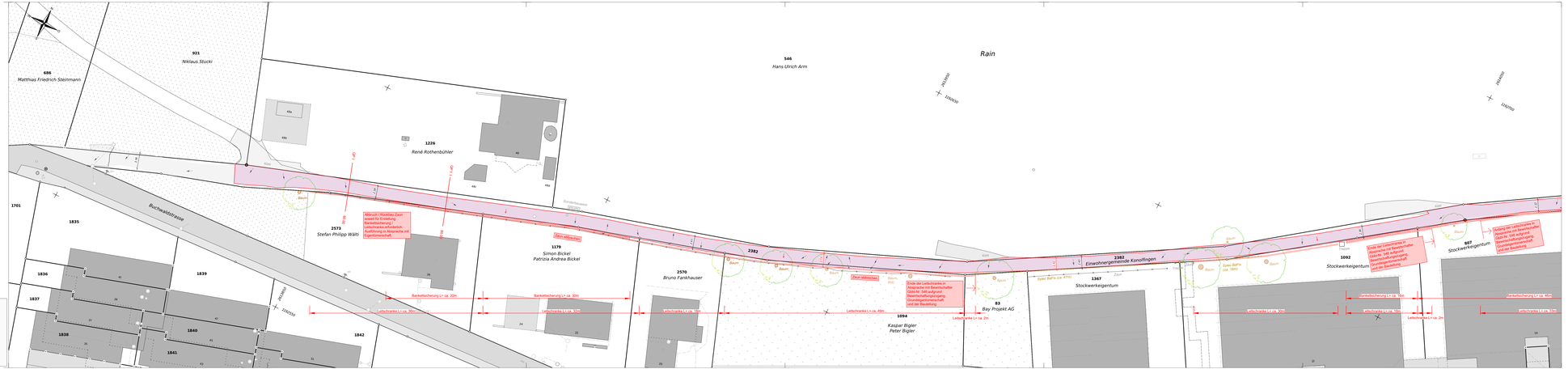
Datum: 03.06.2025