Kanton Bern
Gemeinde Konolfingen

Gewässerräume

Situation 1:2500
Plan Nord

Index / Rev.	Version	VAP	Datum
Änderungen	08.05.2017	MP	JTL
	20.06.2017	MP	JTL
	04.05.2017	MP	JTL
	15.12.2017	MP	JTL
	22.03.2018	MP	JTL

Projektnummer	Planinhalt
105210	24518-001

Ingenieure für Verkehr, Tiefbau, Vermessung
Schmalz Ingenieur AG
Dipl. Ingenieure ETH/SIA
www.schmalzing.ch

Kirchweg 7
3510 Konolfingen
Tel.031 790 22 22
konolfingen@schmalzing.ch

Dorfstrasse 73
3123 Belp
Tel.031 818 42 44
belp@schmalzing.ch

Bernstrasse 11
3177 Wlaupen
Tel.031 721 22 61
wlaupen@schmalzing.ch

LEGENDE:

- Eingedohte Gewässer mit festgelegten Gewässerraum
- Eingedohte Gewässer ohne festgelegten Gewässerraum
- Offene Gewässer mit festgelegten Gewässerraum
- Offene Gewässer ohne festgelegten Gewässerraum
- Meteorwasserleitung / Flurleitung

Gewässerräume Breite:

- 11,0 m
- 13,5 m
- 14,5 m
- 17,0 m
- 20,0 m
- 22,0 m
- 27,0 m

Hinweise:

- Gemeindegrenze
- Ortsbildhaltungsgebiet
- Bauzonen
- Gebäude
- Wald

Durch die Gemeinde überprüft: Datum .....

Grundlagen: Karte Gewässerentwicklung des Kantons Bern
Karte Ökomorphologie der Fliessgewässer des Kantons Bern

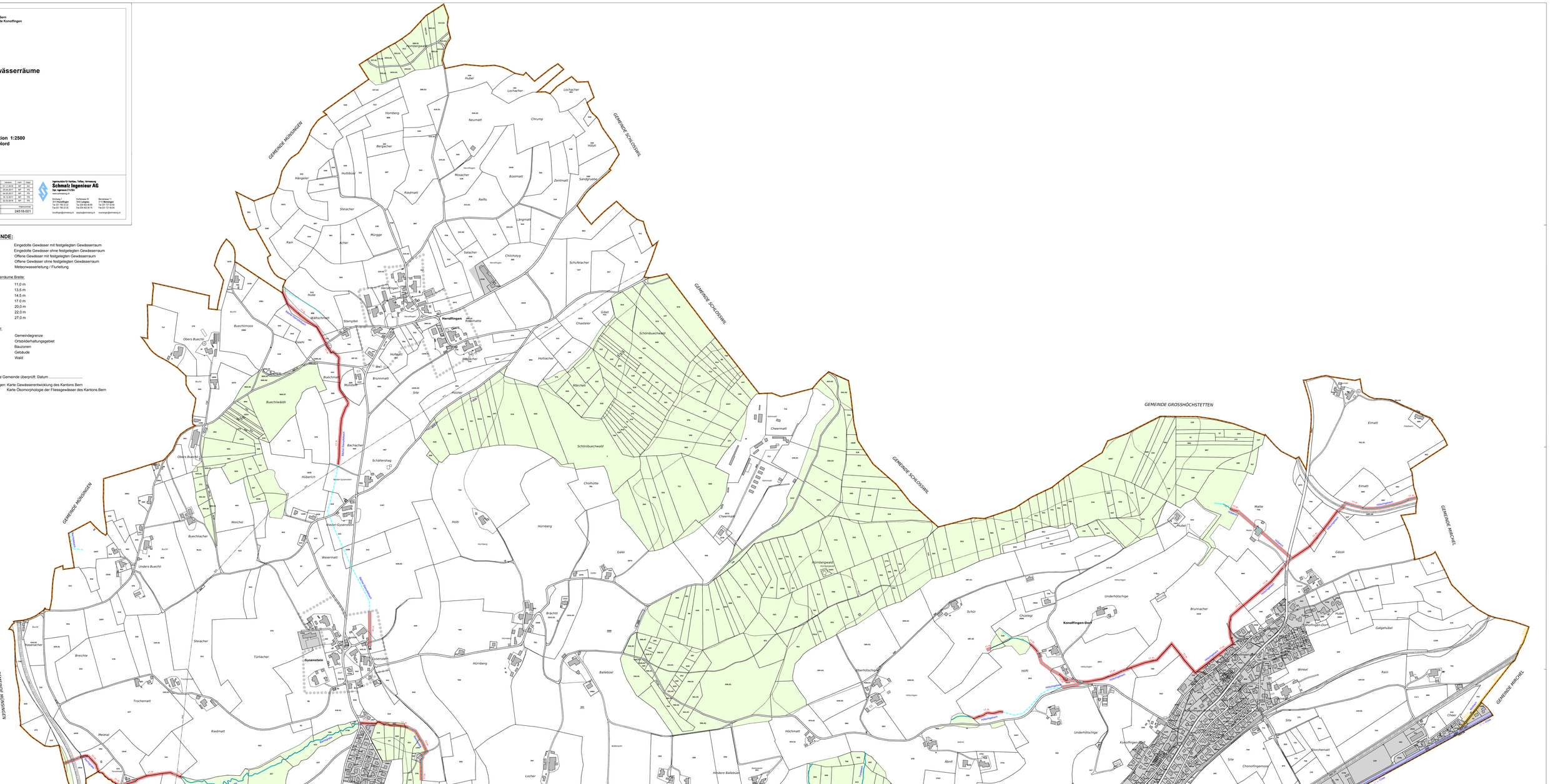
GEMEINDE MÜNSINGEN
GEMEINDE SCHLOSSWIL
GEMEINDE GROSSHÖCHSTETTEN
GEMEINDE MIRCHEL
Heraffingen
Gysenstein
Konolfingen-Dorf
Hüttenbach
Gysenstein-Bach
Kiesgrube
Deponie
Hüttenbach
Gysenstein-Bach
Kiesgrube
Deponie
Kiesgrube
Deponie
Kiesgrube
Deponie