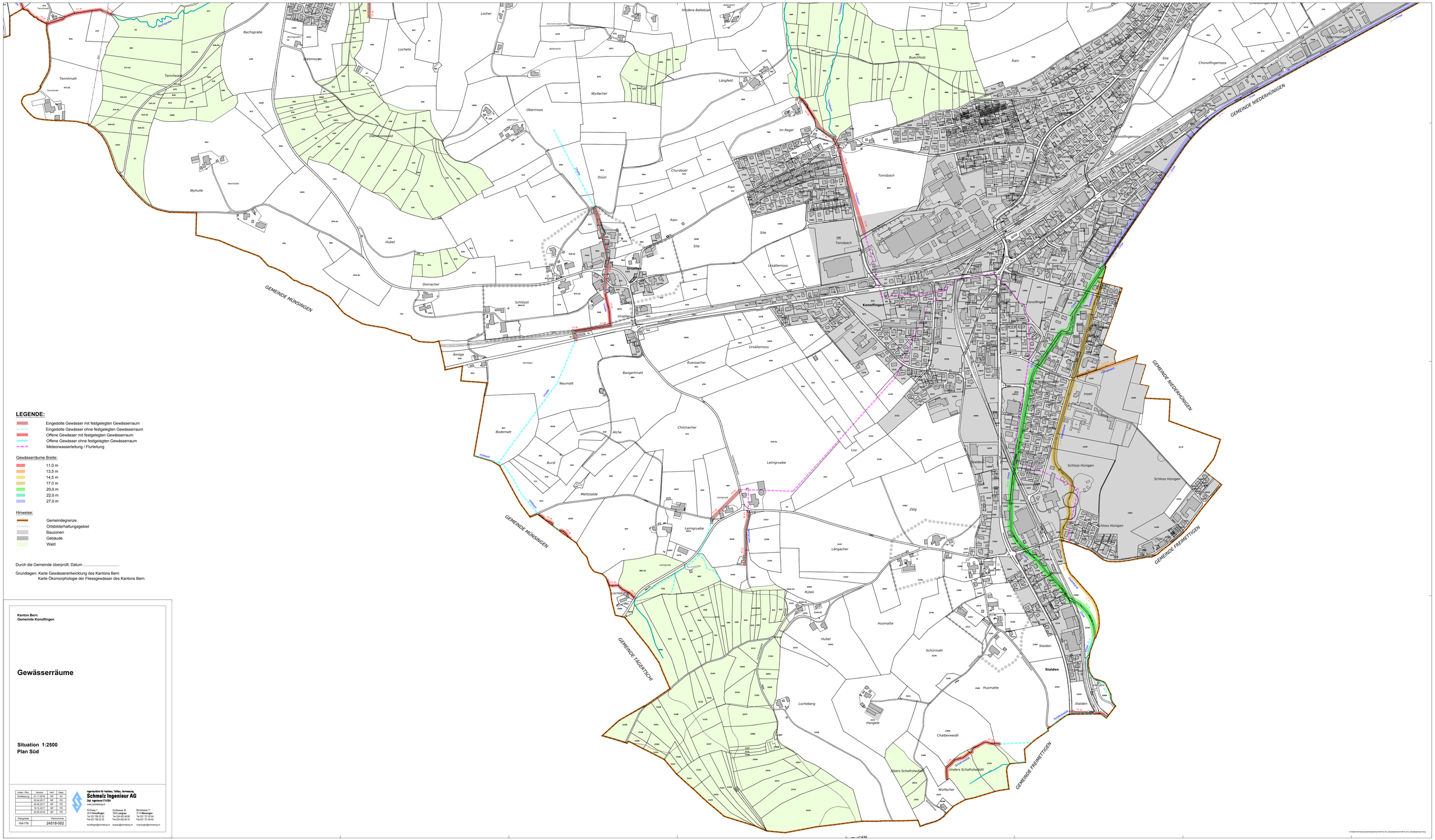

LEGENDE:

- Eingedolte Gewässer mit festgelegten Gewässerraum
- Eingedolte Gewässer ohne festgelegten Gewässerraum
- Offene Gewässer mit festgelegten Gewässerraum
- Offene Gewässer ohne festgelegten Gewässerraum
- Meteorwasserleitung / Flurleitung

Gewässerräume Breite:

- 11,0 m
- 13,5 m
- 14,5 m
- 17,0 m
- 20,0 m
- 22,0 m
- 27,0 m

Hinweise:

- Gemeindegrenze
- Ortsbildhaltungsgebiet
- Bauzonen
- Gebäude
- Wald

Durch die Gemeinde überprüft: Datum .....

Grundlagen: Karte Gewässerentwicklung des Kantons Bern
Karte Ökomorphologie der Fliessgewässer des Kantons Bern

Kanton Bern
Gemeinde Konolfingen

Gewässerräume

Situation 1:2500
Plan Süd

Index / Rev.	Vereinb.	Vorf.	Gepr.
Erstfassung	20.11.2016	NP	AU
	25.04.2017	NP	PS
	04.06.2017	NP	PS
	19.12.2017	NP	PS
	22.03.2018	NP	PS

Plangrösse	Plannummer
104/178	24518-002

Ingenieurbüro für Hochbau, Tiefbau, Vermessung
Schmalz Ingenieur AG
Dipl. Ingenieure ETH/SIA
www.schmalzing.ch

Kirchweg 1
3510 **Konolfingen**
Tel 031 790 22 22
Fax 031 790 22 23
konolfingen@schmalzing.ch

Dorfstrasse 20
3550 **Langnau**
Tel 034 402 48 89
Fax 034 402 48 75
langnau@schmalzing.ch

Bernstrasse 11
3110 **Münsingen**
Tel 031 721 02 84
Fax 031 721 64 83
muensingen@schmalzing.ch

O:\Daten\Vermessung\Gewässerraum\24518_KG_Gewässerraum\24518_KG_Gewässerraum.dwg