



K O N O L F I N G E N

Jahresrechnung 2019

nach HRM2

Inhaltsverzeichnis

| | | |
|----------|---|-----------|
| 1 | Berichterstattung | 6 |
| 1.1 | Bericht | 6 |
| 1.1.1 | Erfolgsrechnung | 7 |
| 1.1.2 | Spezialfinanzierungen (SF) | 10 |
| 1.1.3 | Übrige Spezialfinanzierungen (SF) mit Gemeindereglement | 10 |
| 1.1.4 | Investitionsrechnung | 11 |
| 1.1.5 | Bilanz | 11 |
| 1.1.6 | Nachkredite | 12 |
| 1.2 | Spezialfinanzierungen | 13 |
| 2 | Eckdaten | 14 |
| 2.1 | Übersicht | 14 |
| 2.2 | Selbstfinanzierung / Finanzierungsergebnis | 15 |
| 2.3 | Gestufte Erfolgsausweise | 16 |
| 2.3.1 | Gesamthaushalt | 16 |
| 2.3.2 | Allgemeiner Haushalt | 17 |
| 2.3.3 | Wasserversorgung | 18 |
| 2.3.4 | Abwasserentsorgung | 19 |
| 2.3.5 | Abfall | 20 |
| 3 | Bilanz | 21 |
| 4 | Funktionen | 22 |
| 4.1 | Erfolgsrechnung | 22 |
| 4.1.1 | Kommentar | 23 |
| 4.2 | Investitionsrechnung | 28 |
| 5 | Sachgruppen | 29 |

| | | |
|-----------|--|-----------|
| 5.1 | Erfolgsrechnung | 29 |
| 5.2 | Investitionsrechnung | 30 |
| 6 | Geldflussrechnung | 31 |
| 7 | Finanzkennzahlen | 36 |
| 7.1 | Gesamthaushalt | 36 |
| 7.2 | Allgemeiner Haushalt | 37 |
| 7.3 | Spezialfinanzierung Wasserversorgung | 38 |
| 7.4 | Spezialfinanzierung Abwasserentsorgung | 38 |
| 7.5 | Spezialfinanzierung Abfall | 39 |
| 8 | Antrag der Exekutive | 40 |
| 9 | Bestätigungsbericht | 42 |
| 10 | Anhang | 44 |
| 10.1 | Regelwerk | 44 |
| 10.1.1 | Angewendetes Regelwerk | 44 |
| 10.1.2 | Bewertung Finanzvermögen (s. Art. 32d Bst. b FHDV) | 44 |
| 10.1.3 | Bewertung Verwaltungsvermögen | 45 |
| 10.1.4 | Aktivierungsgrenzen | 45 |
| 10.2 | Grundlagen der Jahresrechnung | 46 |
| 10.3 | Eigenkapitalnachweis | 47 |
| 10.4 | Rückstellungsspiegel | 48 |
| 10.5 | Beteiligungsspiegel | 49 |
| 10.6 | Gewährleistungsspiegel | 56 |
| 10.7 | Anlagespiegel | 57 |
| 10.8 | Kreditkontrolle | 60 |
| 10.8.1 | Verpflichtungskredite für Investitionen | 60 |

| | | |
|-----------|---|-----------|
| 10.8.2 | Nachkredite..... | 61 |
| 10.9 | Weitere massgebende Angaben..... | 62 |
| 10.9.1 | Werterhaltungskosten und Einlage in die Spezialfinanzierung Wertherhalt Wasserversorgung..... | 62 |
| 10.9.2 | Werterhaltungskosten und Einlage in die Spezialfinanzierung Wertherhalt Abwasseranlagen..... | 63 |
| 11 | Details zur Rechnung | 64 |
| 11.1 | Bilanz..... | 64 |
| 11.2 | Erfolgsrechnung nach Funktionen..... | 71 |
| 11.3 | Erfolgsrechnung nach Sachgruppen | 100 |
| 11.4 | Investitionsrechnung nach Funktionen | 108 |
| 11.5 | Investitionsrechnung nach Sachgruppen | 112 |

1 Berichterstattung

1.1 Bericht

Allgemeines

Die Jahresrechnung 2019 wurde nach dem Rechnungslegungsmodell HRM2 gemäss Artikel 70 Gemeindegesetz (GG, BSG 170.11) erstellt. Zum Einsatz gelangte das EDV System ABACUS. Verantwortlich für die Rechnungsführung ist Christoph Blatter, Leiter Abteilung Finanzen, bis 30. November 2019 und ab 1. Dezember 2019 Dominik Gehri, Leiter Abteilung Finanzen.

Budget und Steueranlage

Das Budget für das Jahr 2019 wurde von der Gemeindeversammlung am 22. November 2018 mit folgenden Ansätzen beschlossen:

| | |
|----------------------|--|
| Gemeindesteueranlage | 1.59 |
| Liegenschaftssteuer | 1.5 ‰ des amtlichen Wertes |
| Feuerwehersatzabgabe | 17 % der einfachen Steuer, minimal CHF 20.00, maximal CHF 450.00 |
| Hundetaxe | CHF 100.00 pro Tier |

Wasser

| | |
|--------------------------|---|
| Anschlussgebühren | CHF 250.00 pro BW |
| Grundgebühr | CHF 6.50 pro BW |
| Verbrauchsgebühr | CHF 2.50 pro m ³ |
| Ungemessene Wasserbezüge | CHF 200.00 pauschal zuzüglich CHF 20.00 pro Tag |

Abwasser

| | |
|-------------------|---|
| Anschlussgebühren | CHF 350.00 pro BW |
| - Regenabwasser | CHF 40.00 pro m ² Fläche |
| Grundgebühr | CHF 1.50 pro BW |
| Verbrauchsgebühr | CHF 1.20 pro m ³ |
| - Regenabwasser | 0 bis 50 m ² CHF 0.00; 51 bis 250 m ² CHF 85.00; 251 bis 500 m ² CHF 170.00; ab 501 m ² pro 100 m ² CHF 35.00 |

Abfall

| | |
|---------------------------|------------------------------------|
| Grundgebühr | CHF 90.00 pro Wohnung |
| Containerplomben | CHF 47.50 pro 800 l |
| Gebührensäcke und -marken | CHF 1.90 pro 35 l (AVAG-Beschluss) |

Ergebnisse

Nach HRM2 muss das Ergebnis des Gesamthaushalts von der Gemeindeversammlung genehmigt werden.

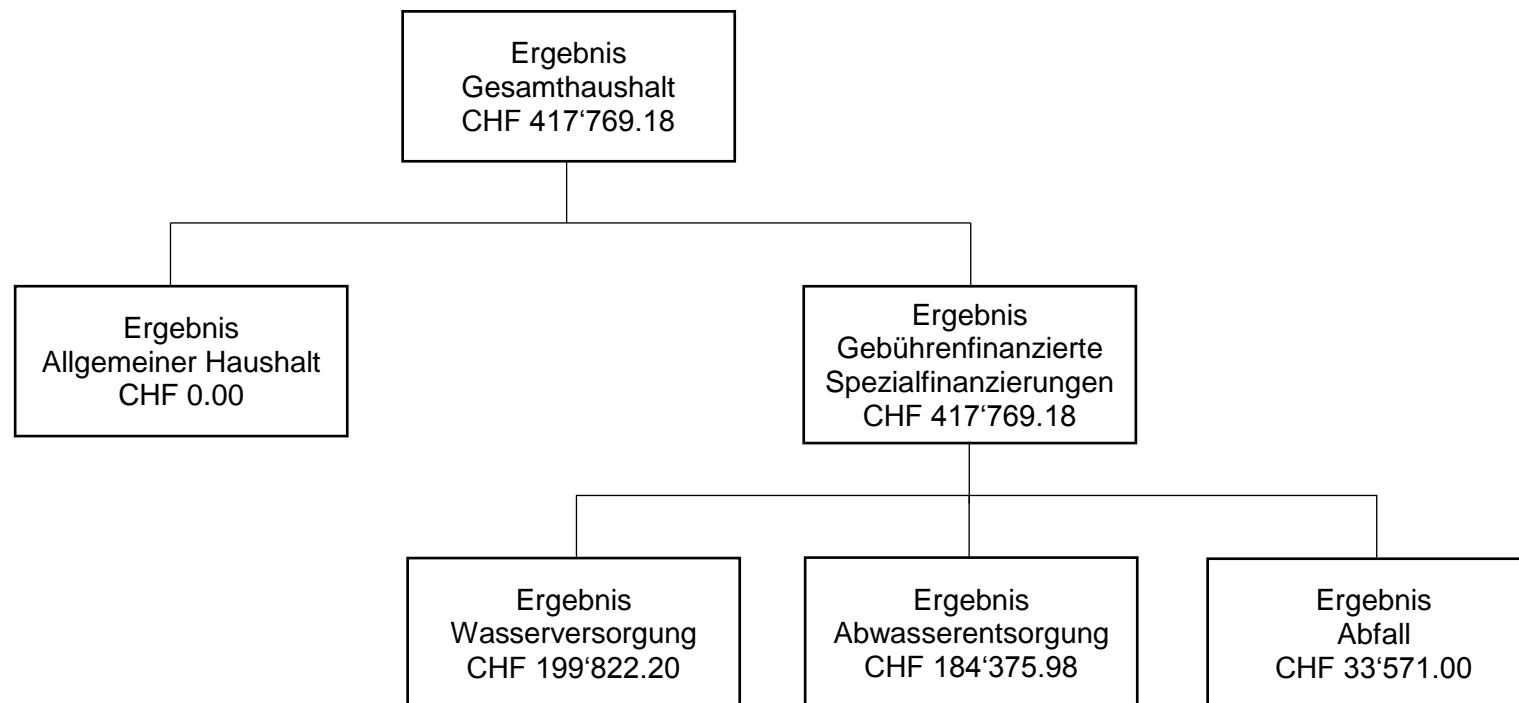
**1.1.1 Erfolgsrechnung****Ergebnis Gesamthaushalt**

Der Gesamthaushalt schliesst mit einem Ertragsüberschuss von CHF 417'769.18 ab.

Ergebnis Allgemeiner Haushalt

Der Allgemeine Haushalt schliesst nach Vornahme der systembedingten zusätzlichen Abschreibungen ausgeglichen ab (siehe Abschreibungen). Dies entspricht dem Budget.

Die weiteren Kommentare beziehen sich auf den Gesamthaushalt.

Personalaufwand

Der Personalaufwand fällt CHF 126'121.75 tiefer aus als budgetiert. Gründe dafür sind weniger Entschädigungen für Behörden sowie die Auflösung von Rückstellungen für Ferien und Überzeiten.

Sachaufwand

Der Sachaufwand liegt CHF 585'301.77 unter dem Budget. Der Material- und Warenaufwand, die Dienstleistungen und Honorare und der bauliche Unterhalt fielen tiefer aus als budgetiert. Gründe für die tieferen Honorare sind die Liegenschaftsstrategie und Ortsplanung, welche sich beide in der Anfangsphase befinden. Für Strassen und Ersatz von Leitungen Wasser/Abwasser wurde weniger aufgewendet. Zudem wurde eine budgetierte Schulsoftware noch nicht angeschafft.

Abschreibungen

Die ordentlichen Abschreibungen des Verwaltungsvermögens nach Nutzungsdauer betragen CHF 296'661.55 und sind um CHF 67'133.45 tiefer ausgefallen als budgetiert.

Systembedingte zusätzliche Abschreibungen (gemäss Artikel 84 GV) müssen vorgenommen werden, wenn der Allgemeine Haushalt einen Ertragsüberschuss ausweist und die ordentlichen Abschreibungen kleiner als die Nettoinvestitionen sind. Bei Nettoinvestitionen von CHF 3'729'705.40 im Rechnungsjahr 2019 führte dies zu CHF 3'939.66 zusätzlichen Abschreibungen.

Finanzaufwand

Der Finanzaufwand liegt CHF 720'587.95 über dem Budget. Der Grund sind Wertberichtigungen bei Liegenschaften im Finanzvermögen. Dabei handelt es sich um die Aufwertung des Grundstücks Katzengässli.

Einlagen in Fonds und Spezialfinanzierungen

Die Einlagen in die Spezialfinanzierungen des Eigenkapitals fallen CHF 60'206.00 höher aus als budgetiert. Die Einlagen in den Werterhalt Wasser und Abwasser wurden im Umfang der eingegangenen Anschlussgebühren verbucht, welche höher als erwartet waren.

Transferaufwand

Der Transferaufwand beträgt im Jahr 2019 CHF 380'813.54 weniger als budgetiert. Gründe dafür sind tiefere Beiträge an WAKI AG und ARA Verband. Zudem wurden tiefere Beiträge an den Kanton für den öffentlichen Verkehr und die Ergänzungsleistung bezahlt. Der Tageselternverein beanspruchte weniger Beiträge.

Ausserordentlicher Aufwand

Der ausserordentliche Aufwand fällt im Jahr 2019 CHF 1'211'266.66 höher aus als budgetiert. Grund dafür sind zusätzliche Einlagen in die Spezialfinanzierung Vorfinanzierung Verwaltungsvermögen und zusätzliche Einlagen in die Neubewertungsreserve.

Interne Verrechnungen

Bei internen Verrechnungen werden Personal- und Sachaufwand, Zinsen und Abschreibungen sowie Erträge zwischen den einzelnen Funktionen weiter verrechnet, damit die wirtschaftliche Aufgabenerfüllung je Aufgabenbereich beurteilt werden kann.

Fiskalertrag

Die Einnahmen aus den Steuern liegen CHF 56'752.20 unter dem Budget. Mindereinnahmen sind bei der Quellensteuer von natürlichen Personen und bei den Gewinnsteuern von juristischen Personen zu verzeichnen gewesen.

Regalien und Konzessionen

Die Einnahmen liegen CHF 3'227.00 über dem budgetierten Ertrag.

Entgelte

Die Entgelte liegen CHF 414'000.97 über dem Budget. Gründe dafür sind höhere einmalige Anschlussgebühren in den Bereichen Wasser und Abwasser und höhere Rückerstattungen in der Sozialhilfe und Alimenteninkasso.

Verschiedene Erträge

Die verschiedenen Erträge fallen CHF 149'290.00 höher aus als budgetiert. Es konnte eine Einnahme aus Planungsmehrwerten verbucht werden.

Finanzertrag

Der Finanzertrag liegt CHF 1'055'561.85 über dem Budget. Dies ist v.a. auf die Aufwertungen bei den Liegenschaften zurückzuführen.

Entnahmen Fonds und Spezialfinanzierungen

Die Entnahmen fallen CHF 70'075.45 tiefer aus als im Budget.

Transferertrag

Der Ertrag liegt CHF 1'020'171.39 unter dem Budget. Tiefere Ausgaben im Vorjahr bei der Sozialhilfe haben auch tiefere Einnahmen aus dem Lastenausgleich zur Folge. Weniger auswärtige Schüler führten zu tieferen Einnahmen.

Ausserordentlicher Ertrag

Der Ausserordentlicher Ertrag liegt CHF 741'598.50 über dem Budget 2019. Dies ist auf die Entnahme aus der Spezialfinanzierung sowie aus den Neubewertungsreserven zurückzuführen.

1.1.2 Spezialfinanzierungen (SF)**SF Wasserversorgung**

Die Wasserversorgung (Funktion 7100) schliesst mit einem Ertragsüberschuss von CHF 199'822.20 ab. Budgetiert war ein Ertragsüberschuss von CHF 49'420.00. Die Besserstellung gegenüber dem Budget beträgt CHF 150'402.20.

Das Eigenkapital (Rechnungsausgleich) der Spezialfinanzierung beträgt CHF 1'326'264.03 (Konto 29001.01). Der Bestand des Werterhalts beläuft sich auf CHF 4'070'754.65 (Konto 29301.01).

SF Abwasserentsorgung

Die Abwasserentsorgung (Funktion 7200) schliesst mit einem Ertragsüberschuss von CHF 184'375.98 ab. Budgetiert war ein Ertragsüberschuss von CHF 11'680.00. Die Besserstellung gegenüber dem Budget beträgt CHF 172'695.98.

Das Eigenkapital (Rechnungsausgleich) der Spezialfinanzierung beträgt CHF 6'416'968.07 (Konto 29002.01). Der Bestand des Werterhalts beläuft sich auf CHF 11'750'996.85 (Konto 29302.01).

SF Abfall

Die Abfallentsorgung (Funktion 7301) schliesst mit einem Ertragsüberschuss von CHF 33'571.00 ab. Budgetiert war ein Aufwandüberschuss von CHF 27'320.00. Die Besserstellung gegenüber dem Budget beträgt CHF 60'891.00.

Das Eigenkapital (Rechnungsausgleich) der Spezialfinanzierung beträgt CHF 772'924.65 (Konto 29003.01).

1.1.3 Übrige Spezialfinanzierungen (SF) mit Gemeindereglement**SF Feuerwehr**

Die einseitige Spezialfinanzierung Feuerwehr (Funktion 1500) schliesst mit einem Aufwandüberschuss von CHF 68'624.55 ab. Das Eigenkapital beträgt CHF 1'996'769.12 (Konto 29000.01).

SF Vorfinanzierung Verwaltungsvermögen

In die Spezialfinanzierung konnten im Rechnungsjahr 2019 CHF 1'180'000.00 eingelegt werden. Der Bestand der Vorfinanzierung beträgt per 31. Dezember 2019 CHF 5'510'000.00.

SF Schwankungsreserve

Die Spezialfinanzierung hat den Zweck Wertschwankungen aus der periodischen Neubewertung des Finanzvermögens aufzufangen. Anders als bei der Neubewertungsreserve können hier jährliche Einlagen getätigt werden. Im Rechnungsjahr 2019 wurden CHF 1'038'343.00 eingelegt. Per Ende 2019 beträgt der Bestand CHF 1'136'583.00 (Aufwertung Katzensgässli per 31.12.2019 von CHF 1'029'703.00 und Aufwertung BKW Aktien von CHF 8'640.00).

1.1.4 Investitionsrechnung

Es wurden Nettoinvestitionen von CHF 3'729'705.40 getätigt. Budgetiert waren Nettoinvestitionen von CHF 7'005'000.00.

1.1.5 Bilanz

Das Finanzvermögen per 31. Dezember 2019 beziffert sich auf CHF 29'430'772.29 und hat um CHF 2'052'361.92 abgenommen. Durch die Investitionen, vor allem in den Neubau des Feuerwehrmagazins, haben die flüssigen Mittel abgenommen.

Das Verwaltungsvermögen hat um CHF 3'426'341.05 zugenommen und beträgt per Ende Jahr CHF 15'682'375.05. Die vielen Investitionen führen zu dieser deutlichen Erhöhung. Das Konto „Anlagen im Bau“ hat um 4 Millionen Franken abgenommen. Hier werden alle noch nicht vollendeten Investitionsprojekte verbucht.

Das Fremdkapital (inkl. Rückstellungen, transitorische Buchungen, Legate und Fonds) hat im Vergleich zum Vorjahr um CHF 1'897'804.66 abgenommen und beträgt per 31. Dezember 2019 CHF 1'854'071.80. Der Grund sind tiefere offene Kreditorenrechnungen.

Der Stand des Eigenkapitals beläuft sich per Ende 2019 auf CHF 43'259'075.54 und hat somit im Rechnungsjahr 2019 um CHF 3'271'783.79 zugenommen. Im Eigenkapital enthalten sind die Spezialfinanzierungen, die Vorfinanzierungen, die finanzpolitische Reserve (ergibt sich aus den zusätzlichen Abschreibungen), die Neubewertungsreserve, die Schwankungsreserve sowie das Bilanzüberschusskonto (bisheriges Eigenkapital). Der grösste Teil der Zunahme ergibt sich aus der budgetierten Einlage in die Vorfinanzierung Verwaltungsvermögen. Ausserdem haben alle Spezialfinanzierungen positiv abgeschlossen, wodurch ebenfalls Einlagen möglich waren. Das Bilanzüberschusskonto beläuft sich auf CHF 4'148'836.99 und hat sich gegenüber dem Vorjahr nicht verändert.

1.1.6 Nachkredite

Es werden nur Nachkredite grösser als CHF 20'000.00 aufgeführt.

| | | |
|--------|-----|--------------|
| Total: | CHF | 2'799'589.67 |
|--------|-----|--------------|

davon:

| | | |
|----------|-----|--------------|
| gebunden | CHF | 2'714'104.47 |
|----------|-----|--------------|

| | | |
|--------------|-----|-----------|
| GR Kompetenz | CHF | 85'485.20 |
|--------------|-----|-----------|

| | | |
|------------------------|-----|------|
| von GV zu beschliessen | CHF | 0.00 |
|------------------------|-----|------|

1.2 Spezialfinanzierungen

(Gebührenfinanzierte Bereiche gemäss Art. 30 Bst. b FHDV)

SF Wasserversorgung

| | Rechnung 2019 | | Budget 2019 | |
|------------------------------------|---------------|--------------|-------------|-----------|
| Erfolg | CHF | 199'822.20 | CHF | 49'420.00 |
| Verwaltungsvermögen per 31.12.2019 | CHF | 747'991.85 | | |
| Bestand Werterhalt per 31.12.2019 | CHF | 4'070'754.65 | | |
| Eigenkapital SF per 31.12.2019 | CHF | 1'326'264.03 | | |

SF Abwasserentsorgung

| | Rechnung 2019 | | Budget 2019 | |
|------------------------------------|---------------|---------------|-------------|-----------|
| Erfolg | CHF | 184'375.98 | CHF | 11'680.00 |
| Verwaltungsvermögen per 31.12.2019 | CHF | 241'496.80 | | |
| Bestand Werterhalt per 31.12.2019 | CHF | 11'750'996.85 | | |
| Eigenkapital SF per 31.12.2019 | CHF | 6'416'968.07 | | |

SF Abfall

| | Rechnung 2019 | | Budget 2019 | |
|------------------------------------|---------------|------------|-------------|------------|
| Erfolg | CHF | 33'571.00 | CHF | -27'320.00 |
| Verwaltungsvermögen per 31.12.2019 | CHF | 0.00 | | |
| Bestand Werterhalt per 31.12.2019 | CHF | 0.00 | | |
| Eigenkapital SF per 31.12.2019 | CHF | 772'924.65 | | |

2 Eckdaten

2.1 Übersicht

| | Rechnung 2019 | Budget 2019 | Rechnung 2018 |
|---|-------------------|------------------|-------------------|
| Jahresergebnis ER Gesamthaushalt | 417'769.18 | 33'780.00 | 582'325.47 |
| Jahresergebnis ER Allgemeiner Haushalt | 0.00 | 0.00 | 0.00 |
| Jahresergebnis Spezialfinanzierungen | 417'769.18 | 33'780.00 | 582'325.47 |
| Steuerertrag natürliche Personen | 10'688'955.75 | 10'603'300.00 | 10'361'591.85 |
| Steuerertrag juristische Personen | 1'162'206.05 | 1'411'500.00 | 1'439'932.15 |
| Liegenschaftssteuer | 1'460'228.95 | 1'412'000.00 | 1'426'434.75 |
| Nettoinvestitionen | 3'729'705.40 | | 7'830'282.05 |
| Bestand Finanzvermögen | 29'430'772.29 | | 31'483'134.21 |
| Bestand Verwaltungsvermögen Gesamthaushalt | 15'682'375.05 | | 12'256'034.00 |
| Bestand Verwaltungsvermögen Allgemeiner Haushalt | 14'599'347.70 | | 11'630'631.15 |
| Bestand Verwaltungsvermögen Spezialfinanzierungen | 1'083'027.35 | | 625'402.85 |
| Fremdkapital | 1'854'071.80 | | 3'751'876.46 |
| Eigenkapital | 43'259'075.54 | | 39'987'291.75 |
| Reserven | 1'181'495.13 | | 1'177'555.47 |
| Bilanzüberschuss /-fehlbetrag | 4'148'836.99 | | 4'148'836.99 |

2.2 Selbstfinanzierung / Finanzierungsergebnis

| | Rechnung 2019 | Budget 2019 | Rechnung 2018 |
|--|---------------------|----------------------|----------------------|
| 90 Ergebnis Gesamthaushalt | 417'769.18 | 33'780.00 | 582'325.47 |
| 33 Abschreibung Verwaltungsvermögen | 296'661.55 | 363'795.00 | 101'585.50 |
| 35 Einlagen in Fonds und Spezialfinanzierungen | 1'202'706.00 | 1'142'500.00 | 1'717'563.05 |
| 45 Entnahmen aus Fonds und Spezialfinanzierungen | -82'830.55 | -152'906.00 | -14'206.00 |
| 364 Wertberichtigung Darlehen Verwaltungsvermögen | | | |
| 365 Wertberichtigung Beteiligungen Verwaltungsvermögen | | | |
| 366 Abschreibungen Investitionsbeiträge | 6'702.80 | 6'800.00 | 6'702.80 |
| 383 Zusätzliche Abschreibungen | | | |
| 389 Einlagen in das Eigenkapital | 2'406'032.66 | 1'194'766.00 | 1'733'763.33 |
| 489 Entnahmen aus dem Eigenkapital | -764'198.50 | -22'600.00 | -40'888.00 |
| Selbstfinanzierung | 3'482'843.14 | 2'566'135.00 | 4'086'846.15 |
| Nettoinvestitionen | | | |
| 5 Investitionsausgaben | 3'729'705.40 | 7'005'000.00 | 7'830'282.05 |
| 6 Investitionseinnahmen | | | |
| Nettoinvestitionen | 3'729'705.40 | 7'005'000.00 | 7'830'282.05 |
| Finanzierungsergebnis | -246'862.26 | -4'438'865.00 | -3'743'435.90 |

2.3 Gestufte Erfolgsausweise

2.3.1 Gesamthaushalt

| | Rechnung 2019 | Budget 2019 | Rechnung 2018 |
|--|----------------------|----------------------|----------------------|
| Betrieblicher Aufwand | | | |
| 30 Personalaufwand | 6'635'148.25 | 6'761'270.00 | 6'594'049.85 |
| 31 Sach- und übriger Betriebsaufwand | 4'937'925.23 | 5'523'227.00 | 5'017'503.49 |
| 33 Abschreibungen Verwaltungsvermögen | 296'661.55 | 363'795.00 | 101'585.50 |
| 35 Einlagen Fonds und Spezialfinanzierungen | 1'202'706.00 | 1'142'500.00 | 1'717'563.05 |
| 36 Transferaufwand | 19'993'116.46 | 20'373'930.00 | 19'548'328.24 |
| 37 Durchlaufende Beiträge | 0.00 | 0.00 | 0.00 |
| Betrieblicher Aufwand | 33'065'557.49 | 34'164'722.00 | 32'979'030.13 |
| Betrieblicher Ertrag | | | |
| 40 Fiskalertrag | 13'960'047.80 | 14'016'800.00 | 13'781'031.55 |
| 41 Regalien und Konzessionen | 213'227.00 | 210'000.00 | 215'800.00 |
| 42 Entgelte | 8'207'880.97 | 7'793'880.00 | 8'655'126.42 |
| 43 Verschiedene Erträge | 183'750.00 | 34'460.00 | 200'902.12 |
| 45 Entnahmen Fonds und Spezialfinanzierungen | 82'830.55 | 152'906.00 | 14'206.00 |
| 46 Transferertrag | 11'474'200.61 | 12'494'372.00 | 11'644'049.64 |
| 47 Durchlaufende Beiträge | 0.00 | 0.00 | 0.00 |
| Betrieblicher Ertrag | 34'121'936.93 | 34'702'418.00 | 34'511'115.73 |
| Ergebnis aus betrieblicher Tätigkeit | 1'056'379.44 | 537'696.00 | 1'532'085.60 |
| 34 Finanzaufwand | 881'267.95 | 160'680.00 | 162'499.75 |
| 44 Finanzertrag | 1'884'491.85 | 828'930.00 | 905'614.95 |
| Ergebnis aus Finanzierung | 1'003'223.90 | 668'250.00 | 743'115.20 |
| Operatives Ergebnis | 2'059'603.34 | 1'205'946.00 | 2'275'200.80 |
| 38 Ausserordentlicher Aufwand | 2'406'032.66 | 1'194'766.00 | 1'733'763.33 |
| 48 Ausserordentlicher Ertrag | 764'198.50 | 22'600.00 | 40'888.00 |
| Ausserordentliches Ergebnis | -1'641'834.16 | -1'172'166.00 | -1'692'875.33 |
| Gesamtergebnis Erfolgsrechnung | 417'769.18 | 33'780.00 | 582'325.47 |

2.3.2 Allgemeiner Haushalt

| | Rechnung 2019 | Budget 2019 | Rechnung 2018 |
|--|----------------------|----------------------|----------------------|
| Betrieblicher Aufwand | | | |
| 30 Personalaufwand | 6'628'476.90 | 6'755'850.00 | 6'588'667.95 |
| 31 Sach- und übriger Betriebsaufwand | 3'747'351.28 | 4'195'097.00 | 3'942'592.71 |
| 33 Abschreibungen Verwaltungsvermögen | 284'369.80 | 344'445.00 | 94'082.30 |
| 35 Einlagen Fonds und Spezialfinanzierungen | 0.00 | 0.00 | 242'852.00 |
| 36 Transferaufwand | 18'363'119.14 | 18'559'810.00 | 17'895'040.14 |
| 37 Durchlaufende Beiträge | 0.00 | 0.00 | 0.00 |
| Betrieblicher Aufwand | 29'023'317.12 | 29'855'202.00 | 28'763'235.10 |
| Betrieblicher Ertrag | | | |
| 40 Fiskalertrag | 13'960'047.80 | 14'016'800.00 | 13'781'031.55 |
| 41 Regalien und Konzessionen | 213'227.00 | 210'000.00 | 215'800.00 |
| 42 Entgelte | 3'799'077.42 | 3'513'730.00 | 3'908'211.92 |
| 43 Verschiedene Erträge | 183'750.00 | 34'460.00 | 200'902.12 |
| 45 Entnahmen Fonds und Spezialfinanzierungen | 68'624.55 | 126'756.00 | 0.00 |
| 46 Transferertrag | 11'437'200.61 | 12'457'372.00 | 11'607'049.64 |
| 47 Durchlaufende Beiträge | 0.00 | 0.00 | 0.00 |
| Betrieblicher Ertrag | 29'661'927.38 | 30'359'118.00 | 29'712'995.23 |
| Ergebnis aus betrieblicher Tätigkeit | 638'610.26 | 503'916.00 | 949'760.13 |
| 34 Finanzaufwand | 881'267.95 | 160'680.00 | 162'499.75 |
| 44 Finanzertrag | 1'884'491.85 | 828'930.00 | 905'614.95 |
| Ergebnis aus Finanzierung | 1'003'223.90 | 668'250.00 | 743'115.20 |
| Operatives Ergebnis | 1'641'834.16 | 1'172'166.00 | 1'692'875.33 |
| 38 Ausserordentlicher Aufwand | 2'406'032.66 | 1'194'766.00 | 1'733'763.33 |
| 48 Ausserordentlicher Ertrag | 764'198.50 | 22'600.00 | 40'888.00 |
| Ausserordentliches Ergebnis | -1'641'834.16 | -1'172'166.00 | -1'692'875.33 |
| Gesamtergebnis Erfolgsrechnung | 0.00 | 0.00 | 0.00 |

2.3.3 Wasserversorgung

| | Rechnung 2019 | Budget 2019 | Rechnung 2018 |
|--|-------------------|------------------|-------------------|
| Betrieblicher Aufwand | | | |
| 30 Personalaufwand | 1'248.35 | 0.00 | 0.00 |
| 31 Sach- und übriger Betriebsaufwand | 332'292.45 | 365'080.00 | 204'515.49 |
| 33 Abschreibungen Verwaltungsvermögen | 11'795.95 | 13'650.00 | 7'007.40 |
| 35 Einlagen Fonds und Spezialfinanzierungen | 401'750.00 | 400'000.00 | 523'191.05 |
| 36 Transferaufwand | 791'382.00 | 850'000.00 | 783'861.40 |
| 37 Durchlaufende Beiträge | 0.00 | 0.00 | 0.00 |
| Betrieblicher Aufwand | 1'538'468.75 | 1'628'730.00 | 1'518'575.34 |
| Betrieblicher Ertrag | | | |
| 40 Fiskalertrag | 0.00 | 0.00 | 0.00 |
| 41 Regalien und Konzessionen | 0.00 | 0.00 | 0.00 |
| 42 Entgelte | 1'694'283.55 | 1'627'500.00 | 1'788'190.70 |
| 43 Verschiedene Erträge | 0.00 | 0.00 | 0.00 |
| 45 Entnahmen Fonds und Spezialfinanzierungen | 7'007.40 | 13'650.00 | 7'007.40 |
| 46 Transferertrag | 37'000.00 | 37'000.00 | 37'000.00 |
| 47 Durchlaufende Beiträge | 0.00 | 0.00 | 0.00 |
| Betrieblicher Ertrag | 1'738'290.95 | 1'678'150.00 | 1'832'198.10 |
| Ergebnis aus betrieblicher Tätigkeit | 199'822.20 | 49'420.00 | 313'622.76 |
| 34 Finanzaufwand | 0.00 | 0.00 | 0.00 |
| 44 Finanzertrag | 0.00 | 0.00 | 0.00 |
| Ergebnis aus Finanzierung | 0.00 | 0.00 | 0.00 |
| Operatives Ergebnis | 199'822.20 | 49'420.00 | 313'622.76 |
| 38 Ausserordentlicher Aufwand | 0.00 | 0.00 | 0.00 |
| 48 Ausserordentlicher Ertrag | 0.00 | 0.00 | 0.00 |
| Ausserordentliches Ergebnis | 0.00 | 0.00 | 0.00 |
| Gesamtergebnis Erfolgsrechnung | 199'822.20 | 49'420.00 | 313'622.76 |

2.3.4 Abwasserentsorgung

| | Rechnung 2019 | Budget 2019 | Rechnung 2018 |
|--|-------------------|------------------|-------------------|
| Betrieblicher Aufwand | | | |
| 30 Personalaufwand | 0.00 | 0.00 | 0.00 |
| 31 Sach- und übriger Betriebsaufwand | 352'092.60 | 447'700.00 | 384'078.09 |
| 33 Abschreibungen Verwaltungsvermögen | 495.80 | 5'700.00 | 495.80 |
| 35 Einlagen Fonds und Spezialfinanzierungen | 800'956.00 | 742'500.00 | 951'520.00 |
| 36 Transferaufwand | 775'076.22 | 883'920.00 | 814'247.55 |
| 37 Durchlaufende Beiträge | 0.00 | 0.00 | 0.00 |
| Betrieblicher Aufwand | 1'928'620.62 | 2'079'820.00 | 2'150'341.44 |
| Betrieblicher Ertrag | | | |
| 40 Fiskalertrag | 0.00 | 0.00 | 0.00 |
| 41 Regalien und Konzessionen | 0.00 | 0.00 | 0.00 |
| 42 Entgelte | 2'105'798.00 | 2'079'000.00 | 2'367'529.90 |
| 43 Verschiedene Erträge | 0.00 | 0.00 | 0.00 |
| 45 Entnahmen Fonds und Spezialfinanzierungen | 7'198.60 | 12'500.00 | 7'198.60 |
| 46 Transferertrag | 0.00 | 0.00 | 0.00 |
| 47 Durchlaufende Beiträge | 0.00 | 0.00 | 0.00 |
| Betrieblicher Ertrag | 2'112'996.60 | 2'091'500.00 | 2'374'728.50 |
| Ergebnis aus betrieblicher Tätigkeit | 184'375.98 | 11'680.00 | 224'387.06 |
| 34 Finanzaufwand | 0.00 | 0.00 | 0.00 |
| 44 Finanzertrag | 0.00 | 0.00 | 0.00 |
| Ergebnis aus Finanzierung | 0.00 | 0.00 | 0.00 |
| Operatives Ergebnis | 184'375.98 | 11'680.00 | 224'387.06 |
| 38 Ausserordentlicher Aufwand | 0.00 | 0.00 | 0.00 |
| 48 Ausserordentlicher Ertrag | 0.00 | 0.00 | 0.00 |
| Ausserordentliches Ergebnis | 0.00 | 0.00 | 0.00 |
| Gesamtergebnis Erfolgsrechnung | 184'375.98 | 11'680.00 | 224'387.06 |

2.3.5 Abfall

| | Rechnung 2019 | Budget 2019 | Rechnung 2018 |
|--|------------------|-------------------|------------------|
| Betrieblicher Aufwand | | | |
| 30 Personalaufwand | 5'423.00 | 5'420.00 | 5'381.90 |
| 31 Sach- und übriger Betriebsaufwand | 506'188.90 | 515'350.00 | 486'317.20 |
| 33 Abschreibungen Verwaltungsvermögen | 0.00 | 0.00 | 0.00 |
| 35 Einlagen Fonds und Spezialfinanzierungen | 0.00 | 0.00 | 0.00 |
| 36 Transferaufwand | 63'539.10 | 80'200.00 | 55'179.15 |
| 37 Durchlaufende Beiträge | 0.00 | 0.00 | 0.00 |
| Betrieblicher Aufwand | 575'151.00 | 600'970.00 | 546'878.25 |
| Betrieblicher Ertrag | | | |
| 40 Fiskalertrag | 0.00 | 0.00 | 0.00 |
| 41 Regalien und Konzessionen | 0.00 | 0.00 | 0.00 |
| 42 Entgelte | 608'722.00 | 573'650.00 | 591'193.90 |
| 43 Verschiedene Erträge | 0.00 | 0.00 | 0.00 |
| 45 Entnahmen Fonds und Spezialfinanzierungen | 0.00 | 0.00 | 0.00 |
| 46 Transferertrag | 0.00 | 0.00 | 0.00 |
| 47 Durchlaufende Beiträge | 0.00 | 0.00 | 0.00 |
| Betrieblicher Ertrag | 608'722.00 | 573'650.00 | 591'193.90 |
| Ergebnis aus betrieblicher Tätigkeit | 33'571.00 | -27'320.00 | 44'315.65 |
| 34 Finanzaufwand | 0.00 | 0.00 | 0.00 |
| 44 Finanzertrag | 0.00 | 0.00 | 0.00 |
| Ergebnis aus Finanzierung | 0.00 | 0.00 | 0.00 |
| Operatives Ergebnis | 33'571.00 | -27'320.00 | 44'315.65 |
| 38 Ausserordentlicher Aufwand | 0.00 | 0.00 | 0.00 |
| 48 Ausserordentlicher Ertrag | 0.00 | 0.00 | 0.00 |
| Ausserordentliches Ergebnis | 0.00 | 0.00 | 0.00 |
| Gesamtergebnis Erfolgsrechnung | 33'571.00 | -27'320.00 | 44'315.65 |

3 Bilanz

| | | 01.01.2019 | Zuwachs | Abgang | 31.12.2019 |
|-----------|---|----------------------|----------------------|----------------------|----------------------|
| 1 | AKTIVEN | 43'739'168.21 | 91'801'389.62 | 90'427'410.49 | 45'113'147.34 |
| 10 | Finanzvermögen | 31'483'134.21 | 80'374'888.97 | 82'427'250.89 | 29'430'772.29 |
| 100 | Flüssige Mittel und kurzfristige Geldanlagen | 10'801'859.43 | 33'747'751.44 | 33'652'911.47 | 10'896'699.40 |
| 101 | Forderungen | 5'302'464.23 | 44'706'611.53 | 45'723'821.47 | 4'285'254.29 |
| 102 | Kurzfristige Finanzanlagen | 3'500'000.00 | | 2'000'000.00 | 1'500'000.00 |
| 104 | Aktive Rechnungsabgrenzungen | 173'889.60 | 739'303.45 | 173'889.60 | 739'303.45 |
| 106 | Vorräte und angefangenen Arbeiten | 17'210.00 | 20'200.00 | 35'350.00 | 2'060.00 |
| 107 | Finanzanlagen | 1'034'843.00 | 8'640.00 | 60'000.00 | 983'483.00 |
| 108 | Sachanlagen FV | 10'652'867.95 | 1'152'382.55 | 781'278.35 | 11'023'972.15 |
| 14 | Verwaltungsvermögen | 12'256'034.00 | 11'426'500.65 | 8'000'159.60 | 15'682'375.05 |
| 140 | Sachanlagen VV | 12'046'009.35 | 11'096'500.65 | 7'993'456.80 | 15'149'053.20 |
| 145 | Beteiligungen, Grundkapitalien | 3.00 | 330'000.00 | | 330'003.00 |
| 146 | Investitionsbeiträge | 210'021.65 | | 6'702.80 | 203'318.85 |
| 2 | PASSIVEN | 43'739'168.21 | 29'486'547.21 | 28'112'568.08 | 45'113'147.34 |
| 20 | Fremdkapital | 3'751'876.46 | 25'460'039.37 | 27'357'844.03 | 1'854'071.80 |
| 200 | Laufende Verbindlichkeiten | 2'678'305.04 | 25'323'859.92 | 26'925'565.15 | 1'076'599.81 |
| 204 | Passive Rechnungsabgrenzungen | 324'909.78 | 57'168.90 | 224'913.78 | 157'164.90 |
| 205 | Kurzfristige Rückstellungen | 379'299.16 | 40'636.55 | 100'000.00 | 319'935.71 |
| 209 | Verbindlichkeiten gegenüber Spezialfinanzierungen und Fonds im FK | 369'362.48 | 38'374.00 | 107'365.10 | 300'371.38 |
| 29 | Eigenkapital | 39'987'291.75 | 4'026'507.84 | 754'724.05 | 43'259'075.54 |
| 290 | Verpflichtungen (+), Vorschüsse (-) gegenüber Spezialfinanzierungen | 10'163'781.24 | 417'769.18 | 68'624.55 | 10'512'925.87 |
| 293 | Vorfinanzierungen | 22'647'320.80 | 2'566'456.00 | 14'206.00 | 25'199'570.80 |
| 294 | Reserven | 1'177'555.47 | 3'939.66 | | 1'181'495.13 |
| 296 | Neubewertungsreserve Finanzvermögen | 1'849'797.25 | 1'038'343.00 | 671'893.50 | 2'216'246.75 |
| 299 | Bilanzüberschuss /-fehlbetrag | 4'148'836.99 | | | 4'148'836.99 |

4 Funktionen

4.1 Erfolgsrechnung

| | Rechnung 2019 | | Budget 2019 | | Rechnung 2018 | |
|--|-------------------------------|-------------------------------|-------------------------------|-------------------------------|-------------------------------|-------------------------------|
| | Aufwand | Ertrag | Aufwand | Ertrag | Aufwand | Ertrag |
| ERFOLGSRECHNUNG | 39'529'304.33 | 39'529'304.33 | 38'201'054.00 | 38'201'054.00 | 38'180'677.38 | 38'180'677.38 |
| 0 Allgemeine Verwaltung Nettoaufwand | 2'670'462.66 | 594'965.19 2'075'497.47 | 2'870'360.00 | 624'416.00 2'245'944.00 | 2'597'378.66 | 578'619.05 2'018'759.61 |
| 1 Öffentliche Ordnung und Sicherheit, Verteidigung Nettoaufwand | 2'407'276.70 | 2'347'164.75 60'111.95 | 2'334'483.00 | 2'213'323.00 121'160.00 | 1'266'235.65 | 1'185'617.75 80'617.90 |
| 2 Bildung Nettoaufwand | 4'670'478.44 | 1'095'548.15 3'574'930.29 | 4'619'870.00 | 1'235'780.00 3'384'090.00 | 4'748'519.60 | 1'271'017.40 3'477'502.20 |
| 3 Kultur, Sport und Freizeit, Kirche Nettoaufwand | 1'212'895.91 | 292'554.70 920'341.21 | 1'206'585.00 | 287'230.00 919'355.00 | 1'168'179.36 | 294'911.85 873'267.51 |
| 5 Soziale Sicherheit Nettoaufwand | 17'622'530.69 | 13'635'426.60 3'987'104.09 | 17'671'065.00 | 14'206'665.00 3'464'400.00 | 18'074'504.11 | 14'778'020.63 3'296'483.48 |
| 6 Verkehr und Nachrichtenübermittlung Nettoaufwand | 1'658'574.80 | 193'942.34 1'464'632.46 | 2'030'535.00 | 166'800.00 1'863'735.00 | 1'934'848.30 | 203'305.80 1'731'542.50 |
| 7 Umweltschutz und Raumordnung Nettoaufwand | 5'094'748.85 | 4'756'561.25 338'187.60 | 4'983'620.00 | 4'487'270.00 496'350.00 | 5'596'636.95 | 5'087'487.10 509'149.85 |
| 8 Volkswirtschaft Nettoertrag | 27'647.45 191'740.55 | 219'388.00 | 32'190.00 181'810.00 | 214'000.00 | 28'290.60 194'810.90 | 223'101.50 |
| 9 Finanzen und Steuern Nettoertrag | 4'164'688.83 12'229'064.52 | 16'393'753.35 | 2'452'346.00 12'313'224.00 | 14'765'570.00 | 2'766'084.15 11'792'512.15 | 14'558'596.30 |

4.1.1 Kommentar**0 Allgemeine Verwaltung**

| | Rechnung 2019 | | Budget 2019 | | Rechnung 2018 | |
|---------------|---------------|--------------|--------------|--------------|---------------|--------------|
| | Aufwand | Ertrag | Aufwand | Ertrag | Aufwand | Ertrag |
| | 2'670'462.66 | 594'965.19 | 2'870'360.00 | 624'416.00 | 2'597'378.66 | 578'619.05 |
| Nettoergebnis | | 2'075'497.47 | | 2'245'944.00 | | 2'018'759.61 |

Wesentliche Veränderungen

| Funktion | Kommentar | Betrag |
|----------|--|------------|
| 0120 | Weniger Personalaufwand Exekutive | -11'135.20 |
| 0220 | Weniger Personalaufwand allgemeine Dienste | -79'189.75 |
| 0220 | Weniger Ausgaben für externe Beratungen | -53'349.30 |
| 0290 | Keine Abschreibung Archiv Gemeindehaus, da unvollendet | -24'000.00 |

1 Öffentliche Ordnung und Sicherheit, Verteidigung

| | Rechnung 2019 | | Budget 2019 | | Rechnung 2018 | |
|---------------|---------------|--------------|--------------|--------------|---------------|--------------|
| | Aufwand | Ertrag | Aufwand | Ertrag | Aufwand | Ertrag |
| | 2'407'276.70 | 2'347'164.75 | 2'334'483.00 | 2'213'323.00 | 1'266'235.65 | 1'185'617.75 |
| Nettoergebnis | | 60'111.95 | | 121'160.00 | | 80'617.90 |

Wesentliche Veränderungen

| Funktion | Kommentar | Betrag |
|----------|---|------------|
| 1110 | Weniger Verrechnung der Polizeieinsätze und Hundesecurity | -20'020.40 |
| 1400 | Höherer Gebührenertrag | 29'351.55 |
| 1620 | Tiefere Versicherungsprämien Zivilschutz | -12'698.95 |

2 Bildung

| | Rechnung 2019 | | Budget 2019 | | Rechnung 2018 | |
|---------------|---------------|--------------|--------------|--------------|---------------|--------------|
| | Aufwand | Ertrag | Aufwand | Ertrag | Aufwand | Ertrag |
| | | | | | | |
| Nettoergebnis | 4'670'478.44 | 1'095'548.15 | 4'619'870.00 | 1'235'780.00 | 4'748'519.60 | 1'271'017.40 |
| | | 3'574'930.29 | | 3'384'090.00 | | 3'477'502.20 |

Wesentliche Veränderungen

| Funktion | Kommentar | Betrag |
|----------|---|------------|
| 2120 | Mehraufwand Entschädigung an Kanton Primarstufe | 169'009.75 |
| 2130 | Mehr Schulgelder an andere Gemeinden Sekstufe | 46'451.20 |
| 2130 | Weniger Entschädigungen an Kanton Sekstufe | -60'161.50 |
| 2170 | Tiefere Mietzinseinnahmen Schulhäuser | -50'940.15 |
| 2180 | Höhere Gesamtkosten Tagesschule | 28'962.73 |
| 2190 | Tieferer Unterhalt EDV Schuladministration | -34'455.85 |

3 Kultur, Sport, Freizeit, Kirche

| | Rechnung 2019 | | Budget 2019 | | Rechnung 2018 | |
|---------------|---------------|------------|--------------|------------|---------------|------------|
| | Aufwand | Ertrag | Aufwand | Ertrag | Aufwand | Ertrag |
| | | | | | | |
| Nettoergebnis | 1'212'895.91 | 292'554.70 | 1'206'585.00 | 287'230.00 | 1'168'179.36 | 294'911.85 |
| | | 920'341.21 | | 919'355.00 | | 873'267.51 |

Wesentliche Veränderungen

| Funktion | Kommentar | Betrag |
|----------|----------------------------------|--------|
| | Keine nennenswerten Abweichungen | |

5 Soziale Sicherheit

| | Rechnung 2019 | | Budget 2019 | | Rechnung 2018 | |
|---------------|---------------|---------------|---------------|---------------|---------------|---------------|
| | Aufwand | Ertrag | Aufwand | Ertrag | Aufwand | Ertrag |
| | 17'622'530.69 | 13'635'426.60 | 17'671'065.00 | 14'206'665.00 | 18'074'504.11 | 14'778'020.63 |
| Nettoergebnis | | 3'987'104.09 | | 3'464'400.00 | | 3'296'483.48 |

Wesentliche Veränderungen

| Funktion | Kommentar | Betrag |
|----------|--|-------------|
| 5320 | Weniger Beitrag an den Kanton für Ergänzungsleistungen | -44'234.00 |
| 543 | Tieferer Nettoaufwand bei der Alimenten Bevorschussung | -155'474.99 |
| 579 | Tieferer Nettoertrag Sozialhilfe | -719'536.67 |

6 Verkehr und Nachrichtenübermittlung

| | Rechnung 2019 | | Budget 2019 | | Rechnung 2018 | |
|---------------|---------------|--------------|--------------|--------------|---------------|--------------|
| | Aufwand | Ertrag | Aufwand | Ertrag | Aufwand | Ertrag |
| | 1'658'574.80 | 193'942.34 | 2'030'535.00 | 166'800.00 | 1'934'848.30 | 203'305.80 |
| Nettoergebnis | | 1'464'632.46 | | 1'863'735.00 | | 1'731'542.50 |

Wesentliche Veränderungen

| Funktion | Kommentar | Betrag |
|----------|--|-------------|
| 6150 | Tieferer Gesamtaufwand Gemeindestrasse | -331'804.20 |
| 6290 | Tieferer Beitrag an öffentlichen Verkehr | -33'387.70 |

7 Umweltschutz und Raumordnung

| | Rechnung 2019 | | Budget 2019 | | Rechnung 2018 | |
|---------------|---------------|--------------|--------------|--------------|---------------|--------------|
| | Aufwand | Ertrag | Aufwand | Ertrag | Aufwand | Ertrag |
| | 5'094'748.85 | 4'756'561.25 | 4'983'620.00 | 4'487'270.00 | 5'596'636.95 | 5'087'487.10 |
| Nettoergebnis | | 338'187.60 | | 496'350.00 | | 509'149.85 |

Wesentliche Veränderungen

| Funktion | Kommentar | Betrag |
|----------|--------------------------------------|-------------|
| 7410 | Tieferer Unterhalt Wasserbauten | -12'771.05 |
| 7900 | Tiefere Honorare Raumplanung | -109'282.95 |
| 7900 | Tiefere Beiträge an Regionalverbände | -21'561.95 |

8 Volkswirtschaft

| | Rechnung 2019 | | Budget 2019 | | Rechnung 2018 | |
|---------------|---------------|------------|-------------|------------|---------------|------------|
| | Aufwand | Ertrag | Aufwand | Ertrag | Aufwand | Ertrag |
| | 27'647.45 | 219'388.00 | 32'190.00 | 214'000.00 | 28'290.60 | 223'101.50 |
| Nettoergebnis | 191'740.55 | | 181'810.00 | | 194'810.90 | |

Wesentliche Veränderungen

| Funktion | Kommentar | Betrag |
|----------|----------------------------------|--------|
| | Keine nennenswerten Abweichungen | |

9 Finanzen und Steuern

| | Rechnung 2019 | | Budget 2019 | | Rechnung 2018 | |
|---------------|---------------|---------------|---------------|---------------|---------------|---------------|
| | Aufwand | Ertrag | Aufwand | Ertrag | Aufwand | Ertrag |
| | | | | | | |
| Nettoergebnis | 4'164'688.83 | 16'393'753.35 | 2'452'346.00 | 14'765'570.00 | 2'766'084.15 | 14'558'596.30 |
| | 12'229'064.52 | | 12'313'224.00 | | 11'792'512.15 | |

Wesentliche Veränderungen

| Funktion | Kommentar | Betrag |
|----------|---|-------------|
| 9100 | Weniger Forderungsverluste für Steuern und Guthaben | -35'559.20 |
| 9100 | Weniger Gewinnsteuern juristische Personen | -368'262.05 |
| 9100 | Minderertrag Quellensteuern | -43'350.10 |
| 9100 | Mehrertrag Steuerteilungen natürliche Personen | 159'358.35 |
| 9100 | Mehrertrag Steuerteilungen juristische Personen | 17'463.10 |
| 9100 | Rückstellung Steuerteilungen juristische Personen | 100'000.00 |
| 9101 | Mehreinnahmen Sondersteuern | 54'052.90 |
| 9102 | Mehreinnahmen Liegenschaftssteuern | 47'599.35 |
| 9300 | Minderertrag Finanz- und Lastenausgleich | -87'454.00 |

4.2 Investitionsrechnung

| | Rechnung 2019 | | Budget 2019 | | Rechnung 2018 | |
|--|---------------------|---------------------|---------------------|---------------------|---------------------|---------------------|
| | Ausgaben | Einnahmen | Ausgaben | Einnahmen | Ausgaben | Einnahmen |
| INVESTITIONSRECHNUNG | 3'729'705.40 | | 7'005'000.00 | | 7'830'282.05 | |
| Nettoausgaben | | 3'729'705.40 | | 7'005'000.00 | | 7'830'282.05 |
| 0 Allgemeine Verwaltung | -9'712.45 | | | | 177'002.85 | |
| Nettoausgaben | | | | | | 177'002.85 |
| Nettoeinnahmen | 9'712.45 | | | | | |
| 1 Öffentliche Ordnung und Sicherheit, Verteidigung | 1'917'409.20 | | 1'520'000.00 | | 5'812'617.00 | |
| Nettoausgaben | | 1'917'409.20 | | 1'520'000.00 | | 5'812'617.00 |
| 2 Bildung | -4'409.20 | | 800'000.00 | | 558'133.45 | |
| Nettoausgaben | | | | 800'000.00 | | 558'133.45 |
| Nettoeinnahmen | 4'409.20 | | | | | |
| 3 Kultur, Sport und Freizeit, Kirche | 39'591.80 | | 190'000.00 | | 32'059.70 | |
| Nettoausgaben | | 39'591.80 | | 190'000.00 | | 32'059.70 |
| 6 Verkehr und Nachrichtenübermittlung | 838'600.20 | | 1'940'000.00 | | 759'813.95 | |
| Nettoausgaben | | 838'600.20 | | 1'940'000.00 | | 759'813.95 |
| 7 Umweltschutz und Raumordnung | 948'225.85 | | 2'555'000.00 | | 490'655.10 | |
| Nettoausgaben | | 948'225.85 | | 2'555'000.00 | | 490'655.10 |

5 Sachgruppen

5.1 Erfolgsrechnung

| | Rechnung 2019 | | Budget 2019 | | Rechnung 2018 | |
|--|----------------------|----------------------|----------------------|----------------------|----------------------|----------------------|
| | Aufwand | Ertrag | Aufwand | Ertrag | Aufwand | Ertrag |
| ERFOLGSRECHNUNG | 39'529'304.33 | 39'529'304.33 | 38'201'054.00 | 38'201'054.00 | 38'180'677.38 | 38'180'677.38 |
| 3 Aufwand | 39'111'535.15 | | 38'139'954.00 | | 37'598'351.91 | |
| 30 Personalaufwand | 6'635'148.25 | | 6'761'270.00 | | 6'594'049.85 | |
| 31 Sach- und übriger Betriebsaufwand | 4'937'925.23 | | 5'523'227.00 | | 5'017'503.49 | |
| 33 Abschreibungen Verwaltungsvermögen | 296'661.55 | | 363'795.00 | | 101'585.50 | |
| 34 Finanzaufwand | 881'267.95 | | 160'680.00 | | 162'499.75 | |
| 35 Einlagen in Fonds und Spezialfinanzierungen | 1'202'706.00 | | 1'142'500.00 | | 1'717'563.05 | |
| 36 Transferaufwand | 19'993'116.46 | | 20'373'930.00 | | 19'548'328.24 | |
| 38 Ausserordentlicher Aufwand | 2'406'032.66 | | 1'194'766.00 | | 1'733'763.33 | |
| 39 Interne Verrechnungen | 2'758'677.05 | | 2'619'786.00 | | 2'723'058.70 | |
| 4 Ertrag | | 39'529'304.33 | | 38'173'734.00 | | 38'180'677.38 |
| 40 Fiskalertrag | | 13'960'047.80 | | 14'016'800.00 | | 13'781'031.55 |
| 41 Regalien und Konzessionen | | 213'227.00 | | 210'000.00 | | 215'800.00 |
| 42 Entgelte | | 8'207'880.97 | | 7'793'880.00 | | 8'655'126.42 |
| 43 Verschiedene Erträge | | 183'750.00 | | 34'460.00 | | 200'902.12 |
| 44 Finanzertrag | | 1'884'491.85 | | 828'930.00 | | 905'614.95 |
| 45 Entnahmen Fonds und Spezialfinanzierungen | | 82'830.55 | | 152'906.00 | | 14'206.00 |
| 46 Transferertrag | | 11'474'200.61 | | 12'494'372.00 | | 11'644'049.64 |
| 48 Ausserordentlicher Ertrag | | 764'198.50 | | 22'600.00 | | 40'888.00 |
| 49 Interne Verrechnungen | | 2'758'677.05 | | 2'619'786.00 | | 2'723'058.70 |
| 9 Abschlusskonten | 417'769.18 | | 61'100.00 | 27'320.00 | 582'325.47 | |
| 90 Abschluss Erfolgsrechnung | 417'769.18 | | 61'100.00 | 27'320.00 | 582'325.47 | |

5.2 Investitionsrechnung

| | Rechnung 2019 | | Budget 2019 | | Rechnung 2018 | |
|---|---------------------|---------------------|---------------------|---------------------|---------------------|---------------------|
| | Ausgaben | Einnahmen | Aufwand | Einnahmen | Aufwand | Einnahmen |
| INVESTITIONSRECHNUNG | 3'729'705.40 | | 7'005'000.00 | | 7'830'282.05 | |
| Investitionsausgaben | 3'729'705.40 | | 7'005'000.00 | | 7'830'282.05 | |
| 50 Sachanlagen | 3'379'735.40 | | 7'005'000.00 | | 7'798'222.35 | |
| 51 Investitionen auf Rechnung Dritter | | | | | | |
| 52 Immaterielle Anlagen | 19'970.00 | | | | 32'059.70 | |
| 54 Darlehen | | | | | | |
| 55 Beteiligungen und Grundkapitalien | 330'000.00 | | | | | |
| 56 Eigene Investitionsbeiträge | | | | | | |
| 57 Durchlaufende Investitionsbeiträge | | | | | | |
| 59 Übertrag an Bilanz | | | | | | |
| Investitionseinnahmen | | | | | | |
| 60 Übertrag.Sachanlagen ins Finanzvermögen | | | | | | |
| 61 Rückerstattungen | | | | | | |
| 62 Abgang immaterielle Anlagen | | | | | | |
| 63 Investitionsbeiträge für eigene Rechnung | | | | | | |
| 64 Rückzahlung von Darlehen | | | | | | |
| 65 Übertragung von Beteiligungen | | | | | | |
| 66 Rückzahlung eigener Investitionsbeiträge | | | | | | |
| 67 Durchlaufende Investitionsbeiträge | | | | | | |
| 69 Übertrag an Bilanz | | | | | | |
| Nettoinvestitionen | | 3'729'705.40 | | 7'005'000.00 | | 7'830'282.05 |

6 Geldflussrechnung

| Bezeichnung | CHF 2019 | CHF 2018 |
|---|-------------------|---------------------|
| Geldfluss aus betrieblicher Tätigkeit | | |
| Ertragsüberschuss / (-) Aufwandüberschuss | 0.00 | 0.00 |
| Abschreibungen Verwaltungsvermögen | 284'369.80 | 94'082.30 |
| Abschreibungen Investitionsbeiträge | 0.00 | 0.00 |
| Einlagen in das Eigenkapital | 2'406'032.66 | 1'733'763.33 |
| (-) Entnahmen aus dem Eigenkapital | -671'893.50 | 0.00 |
| Verluste aus Verkauf Finanzanlagen FV und Übertragung Finanzanlagen FV ins VV / (-) Gewinne aus Verkauf Finanzanlagen FV | 0.00 | 0.00 |
| Verluste aus Verkauf Sachanlagen FV und Übertragung Sachanlagen FV ins VV / (-) Gewinne aus Verkauf Sachanlagen FV | 0.00 | -6'500.00 |
| (-) Wertberichtigungen Anlagen FV / Wertberichtigungen Anlagen FV | -299'643.50 | -9'380.00 |
| Wertberichtigungen Darlehen/Beteiligungen VV | 0.00 | 0.00 |
| (-) Aufwertung VV | 0.00 | 0.00 |
| Abnahme/(-) Zunahme Forderungen | 1'010'990.45 | 740'576.01 |
| Abnahme/(-) Zunahme Vorräte | 15'150.00 | 850.00 |
| (-) Zunahme/Abnahme aktive Rechnungsabgrenzungen | -565'413.85 | -130'275.17 |
| (-) Abnahme/Zunahme Laufende Verbindlichkeiten | -1'602'167.83 | 1'906'008.58 |
| (-) Abnahme/Zunahme kurzfr. Rückstellungen | -59'363.45 | -17'152.12 |
| (-) Abnahme/Zunahme passive Rechnungsabgrenzungen | -167'744.88 | -883'440.10 |
| (-) Abnahme/Zunahme langfr. Rückstellungen | 0.00 | 0.00 |
| (-) Abnahme/Zunahme übrige Spezialfinanzierungen | -68'624.55 | 242'852.00 |
| Geldfluss aus betrieblicher Tätigkeit Einwohnergemeinde (allg. Haushalt) | 281'691.35 | 3'671'384.83 |

| | | |
|---|-------------------|---------------------|
| Geldfluss Wasserversorgung | | |
| Ertragsüberschuss / (-) Aufwandüberschuss | 199'822.20 | 313'622.76 |
| Abschreibungen Verwaltungsvermögen | 11'795.95 | 7'007.40 |
| Abschreibungen Investitionsbeiträge | 0.00 | 0.00 |
| (-) Aufwertung VV | 0.00 | 0.00 |
| Abnahme/(-) Zunahme Forderungen | 0.00 | 0.00 |
| Abnahme/(-) Zunahme aktive Rechnungsabgrenzungen | 0.00 | 0.00 |
| Abnahme/(-) Zunahme Vorräte | 0.00 | 0.00 |
| (-) Abnahme/Zunahme Laufende Verbindlichkeiten | 0.00 | 0.00 |
| (-) Abnahme/Zunahme passive Rechnungsabgrenzungen | 0.00 | 0.00 |
| Zunahme/(-) Abnahme Vorfinanzierung Werterhalt | 394'742.60 | 516'183.65 |
| (-) Abnahme/Zunahme übrige Vorfinanzierungen | 0.00 | 0.00 |
| Geldfluss aus betrieblicher Tätigkeit Wasserversorgung | 606'360.75 | 836'813.81 |
| Geldfluss Abwasserentsorgung | | |
| Ertragsüberschuss / (-) Aufwandüberschuss | 184'375.98 | 224'387.06 |
| Abschreibungen Verwaltungsvermögen | 495.80 | 495.80 |
| Abschreibungen Investitionsbeiträge | 6'702.80 | 6'702.80 |
| (-) Aufwertung VV | 0.00 | 0.00 |
| Abnahme/(-) Zunahme Forderungen | 0.00 | 0.00 |
| Abnahme/(-) Zunahme aktive Rechnungsabgrenzungen | 0.00 | 0.00 |
| Abnahme/(-) Zunahme Vorräte | 0.00 | 0.00 |
| (-) Abnahme/Zunahme Laufende Verbindlichkeiten | 0.00 | 0.00 |
| (-) Abnahme/Zunahme passive Rechnungsabgrenzungen | 0.00 | 0.00 |
| Zunahme/(-) Abnahme Vorfinanzierung Werterhalt | 793'757.40 | 944'321.40 |
| (-) Abnahme/Zunahme übrige Vorfinanzierungen | 0.00 | 0.00 |
| Geldfluss aus betrieblicher Tätigkeit Abwasserentsorgung | 985'331.98 | 1'175'907.06 |

| | | |
|---|---------------------|---------------------|
| Geldfluss Abfall | | |
| Ertragsüberschuss / (-) Aufwandüberschuss | 33'571.00 | 44'315.65 |
| Abschreibungen Verwaltungsvermögen | 0.00 | 0.00 |
| Abschreibungen Investitionsbeiträge | 0.00 | 0.00 |
| (-) Aufwertung VV | 0.00 | 0.00 |
| Abnahme/(-) Zunahme Forderungen | 0.00 | 0.00 |
| Abnahme/(-) Zunahme aktive Rechnungsabgrenzungen | 0.00 | 0.00 |
| Abnahme/(-) Zunahme Vorräte | 0.00 | 0.00 |
| (-) Abnahme/Zunahme Laufende Verbindlichkeiten | 0.00 | 0.00 |
| (-) Abnahme/Zunahme passive Rechnungsabgrenzungen | 0.00 | 0.00 |
| (-) Abnahme/Zunahme Vorfinanzierungen | 0.00 | 0.00 |
| Geldfluss aus betrieblicher Tätigkeit Abfall | 33'571.00 | 44'315.65 |
| Geldfluss aus betrieblicher Tätigkeit Gemeindebetriebe | 1'625'263.73 | 2'057'036.52 |
| Total Geldfluss aus betrieblicher Tätigkeit | 1'906'955.08 | 5'728'421.35 |

| | | |
|---|--------------------|----------------------|
| Geldfluss aus Investitionstätigkeit | | |
| Zahlungen für Nettoinv. Sachanlagen + Immat. Anlagen+ Investitionsbeiträge VV | -2'781'479.55 | -7'339'626.95 |
| (-) Auszahlungen für Darlehen/Beteiligungen VV | 0.00 | 0.00 |
| Einzahlung für Darlehen/Beteiligungen VV | 0.00 | 0.00 |
| (-) Kauf Sachanlagen FV | 0.00 | 0.00 |
| Verkauf Sachanlagen FV | 0.00 | 6'500.00 |
| (-) Investitionen Sachanlagen FV | -71'460.70 | -527'316.60 |
| (-) Kauf kurzfristige Finanzanlagen FV | 0.00 | -1'000'000.00 |
| Verkauf kurzfristige Finanzanlagen FV | 2'000'000.00 | 0.00 |
| (-) Kauf langfristige Finanzanlagen FV | -8'640.00 | -34'400.00 |
| Verkauf langfristige Finanzanlagen FV | 60'000.00 | 60'000.00 |
| Geldfluss aus Investitionstätigkeit Einwohnergemeinde (allg. Haushalt) | -801'580.25 | -8'834'843.55 |
| Geldfluss Wasserversorgung | | |
| Zahlungen für Nettoinvestitionen VV Wasserversorgung | -789'038.85 | -431'335.15 |
| Geldfluss aus Investitionstätigkeit Wasserversorgung | -789'038.85 | -431'335.15 |
| Geldfluss Abwasserentsorgung | | |
| Zahlungen für Nettoinvestitionen VV Abwasserentsorgung | -159'187.00 | -59'319.95 |
| Geldfluss aus Investitionstätigkeit Abwasserentsorgung | -159'187.00 | -59'319.95 |
| Geldfluss Abfall | | |
| Zahlungen für Nettoinvestitionen VV Abfall | 0.00 | 0.00 |
| Geldfluss aus Investitionstätigkeit Abfall | 0.00 | 0.00 |

| | | |
|--|----------------------|----------------------|
| Geldfluss aus Investitionstätigkeit Gemeindebetriebe | -948'225.85 | -490'655.10 |
| Total Geldfluss aus Investitionstätigkeit | -1'749'806.10 | -9'325'498.65 |
| Geldfluss aus Finanzierungstätigkeit | | |
| Zunahme/ (-) Abnahme Kontokorrente mit Dritten | 6'682.09 | 303.05 |
| Aufnahme kurzfristige Finanzverbindlichkeiten | 0.00 | 0.00 |
| (-) Rückzahlung kurzfristige Finanzverbindlichkeiten | 0.00 | 0.00 |
| Aufnahme langfristige Finanzverbindlichkeiten | 0.00 | 0.00 |
| (-) Rückzahlung langfristige Finanzverbindlichkeiten | 0.00 | 0.00 |
| (-) Abnahme/Zunahme Stiftungen, Legate, Zuwendungen im FK sowie Fonds im FK | -68'991.10 | -18'594.50 |
| Geldfluss aus Finanzierungstätigkeit Einwohnergemeinde (allg. Haushalt) | -62'309.01 | -18'291.45 |
| Total Geldfluss (alle) | 94'839.97 | -3'615'368.75 |
| Bestand Flüssige Mittel und kurzfristige Geldanlagen 1.1. | 10'801'859.43 | 14'417'228.18 |
| Bestand Flüssige Mittel und kurzfristige Geldanlagen 31.12. | 10'896'699.40 | 10'801'859.43 |
| <i>Kontrollrechnung: Differenz</i> | 0.00 | 0.00 |

7 Finanzkennzahlen

7.1 Gesamthaushalt

| Kennzahl | 2019 | 2018 | 2017 | Kommentar / Interpretation |
|----------------------------|-----------|-----------|-----------|--|
| Nettoverschuldungsquotient | -231.49 % | -233.56 % | -246.91 % | Nettoschulden in % des Fiskalertrages (inkl. Finanzausgleich). Diese Kennzahl gibt an, welcher Anteil der Fiskalerträge, bzw. wieviel Jahrestrachten erforderlich sind, um die Nettoschulden abzutragen. Richtwert: < 100 % gut. In Konolfingen besteht Nettovermögen, weshalb der Wert negativ (sehr gut) ist. |
| Selbstfinanzierungsgrad | 93.38 % | 52.19 % | 170.17 % | Selbstfinanzierung in % der Nettoinvestitionen. Der Selbstfinanzierungsgrad gibt Antwort auf die Frage, wie weit die Investitionen aus selbst erarbeiteten Mitteln bezahlt werden können. Richtwert: > 100 % ideal. Im 2019 konnte nahezu alle Investitionen aus selbst erwirtschafteten Mitteln finanziert werden. Durch die hohe Liquidität führte dies zu keiner Neuverschuldung. |
| Zinsbelastungsanteil | -0.08 % | -0.11 % | -0.12 % | Nettozinsen in % des Laufenden Ertrages. Der Zinsbelastungsanteil sagt aus, wie stark der Laufende Ertrag durch den Zinsendienst belastet ist. Je tiefer der Wert, desto grösser der Handlungsspielraum. Richtwert: 0-4 % gut. Der Zinsaufwand belastete die Erfolgsrechnung im Jahr 2019 nicht. |
| Bruttoverschuldungsanteil | 2.94 % | 7.56 % | 2.21 % | Bruttoschuld in % des Laufenden Ertrages. Die Bruttoverschuldung informiert über das Mass der Verschuldung einer Gemeinde. Richtwert: < 50 % = sehr gut. Da Konolfingen schuldenfrei ist, ergibt sich ein sehr guter Wert. |
| Investitionsanteil | 10.53 % | 19.99 % | 6.19 % | Bruttoinvestitionen in % der Gesamtausgaben. Der Investitionsanteil informiert über das Mass der Investitionstätigkeit einer Gemeinde. Aussage: 10.1- 20 % = mittlere Investitionstätigkeit. Die grösste Investition stellte das Feuerwehrmagazin dar. |
| Kapitaldienstanteil | 0.75 % | 0.20 % | 0.12 % | Kapitaldienst in % des Laufenden Ertrages. Der Kapitaldienstanteil informiert darüber, wie stark der Laufende Ertrag durch Zinsendienst und Abschreibungen belastet ist. Richtwert: < 5 % = geringe Belastung. Die tiefe Belastung durch Zinsen und Abschreibungen führt zu diesem guten Wert. |

| | | | | |
|--|-----------|-----------|-----------|--|
| Nettoschuld in Franken pro Einwohner | -5'209.05 | -5'278.12 | -5'973.74 | Die Nettoschuld pro Einwohner wird als Gradmesser für die Verschuldung verwendet. Ein negativer Wert entspricht einem Nettovermögen pro Einwohner. Da Konolfingen schuldenfrei ist, ergibt sich ein sehr guter Wert. |
| Selbstfinanzierungsanteil | 9.50 % | 11.54 % | 10.09 % | Selbstfinanzierung in % des Laufenden Ertrages. Der Selbstfinanzierungsanteil gibt Auskunft über die finanzielle Leistungsfähigkeit unserer Gemeinde. Je höher der Wert, desto grösser ist der Spielraum für den Schuldenabbau oder die Finanzierung von Investitionen und deren Folgekosten. Richtwert: 10-20 % = mittel Konolfingen weist einen leicht tieferen mittleren Selbstfinanzierungsanteil aus. |
| Nettozinsbelastungsanteil | -5.20 % | -3.16 % | -2.95 % | Finanzaufwand netto in % des Steuerertrages. Richtwert 0-4 % = Sehr tiefe Belastung Der Steuerhaushalt wird nicht durch Nettozinsen belastet. |
| Massgebliches Eigenkapital pro Einwohner | 3'196.90 | 2'891.18 | 2'557.30 | Vergleichsgrösse, welche im Zusammenhang mit dem Finanzausgleich verwendet wird. |

7.2 Allgemeiner Haushalt

| Kennzahl | 2019 | 2018 | 2017 | Kommentar / Interpretation |
|--------------------------|---------|---------|----------|---|
| Selbstfinanzierungsgrad | 69.25 % | 24.35 % | 136.51 % | Selbstfinanzierung in % der Nettoinvestitionen. Der Selbstfinanzierungsgrad gibt Antwort auf die Frage, wie weit die Investitionen aus selbst erarbeiteten Mitteln bezahlt werden können. Richtwert: > 100 % ideal . Der grösste Teil der Investitionen 2019 wurde im allgemeinen Haushalt getätigt. Durch die hohe Liquidität führte dies zu keiner Neuverschuldung, jedoch zu einer Abnahme der flüssigen Mittel. |
| Bilanzüberschussquotient | 34.83 % | 34.94 % | 32.59 % | Bilanzüberschuss in % des Fiskalertrages (inkl. Finanzausgleich). Nach Gemeindegrösse abgestufte Mindestausstattung des Eigenkapitals (Bilanzüberschuss) zur Abdeckung von Aufwandüberschüssen, zum Schutz vor einem Bilanzfehlbetrag sowie zur Verstärkung der Risikofähigkeit. Richtwert: > 30 % Gemeinden von 2'000 bis 10'000 Einwohner. |

7.3 Spezialfinanzierung Wasserversorgung

| Kennzahl | 2019 | 2018 | 2017 | Kommentar / Interpretation |
|-------------------------|----------|----------|----------|---|
| Selbstfinanzierungsgrad | 76.85 % | 194.01 % | 179.52 % | Selbstfinanzierung in % der Nettoinvestitionen. Der Selbstfinanzierungsgrad gibt Antwort auf die Frage, wie weit die Investitionen aus selbst erarbeiteten Mitteln bezahlt werden können. Richtwert: > 100 % ideal. |
| Kostendeckungsgrad | 112.99 % | 120.65 % | 122.27 % | Aufwand in % des Ertrages. Der Kostendeckungsgrad gibt Antwort auf die Frage, wie weit der Aufwand aus selbst erarbeiteten Erträgen gedeckt ist. > 100 % = Ertragsüberschuss |
| Werterhaltungsquote | 17.40 % | 15.71 % | 13.78 % | Bestand Werterhalt in % des Wiederbeschaffungswertes. |

7.4 Spezialfinanzierung Abwasserentsorgung

| Kennzahl | 2019 | 2018 | 2017 | Kommentar / Interpretation |
|-------------------------|----------|-----------|----------|---|
| Selbstfinanzierungsgrad | 618.98 % | 1'982.3 % | 292.28 % | Selbstfinanzierung in % der Nettoinvestitionen. Der Selbstfinanzierungsgrad gibt Antwort auf die Frage, wie weit die Investitionen aus selbst erarbeiteten Mitteln bezahlt werden können. Richtwert: > 100 % ideal. |
| Kostendeckungsgrad | 109.56 % | 110.43 % | 90.94 % | Aufwand in % des Ertrages. Der Kostendeckungsgrad gibt Antwort auf die Frage, wie weit der Aufwand aus selbst erarbeiteten Erträgen gedeckt ist. > 100 % = Ertragsüberschuss |
| Werterhaltungsquote | 15.41 % | 14.37 % | 14.62 % | Bestand Werterhalt in % des Wiederbeschaffungswertes. |

7.5 Spezialfinanzierung Abfall

| Kennzahl | 2019 | 2018 | 2017 | Kommentar / Interpretation |
|-------------------------|---------------------|---------------------|---------------------|---|
| Selbstfinanzierungsgrad | Keine Investitionen | Keine Investitionen | Keine Investitionen | Selbstfinanzierung in % der Nettoinvestitionen. Der Selbstfinanzierungsgrad gibt Antwort auf die Frage, wie weit die Investitionen aus selbst erarbeiteten Mitteln bezahlt werden können. Richtwert: > 100 % ideal. |
| Kostendeckungsgrad | 104.94 % | 106.79 % | 107.77 % | Aufwand in % des Ertrages. Der Kostendeckungsgrad gibt Antwort auf die Frage, wie weit der Aufwand aus selbst erarbeiteten Erträgen gedeckt ist. > 100 % = Ertragsüberschuss |

8 Antrag der Exekutive

Genehmigung

Gemäss Art. 71 GG (BSG 170.11) verabschiedet der Gemeinderat die Jahresrechnung 2019 der Einwohnergemeinde Konolfingen:

| | | | |
|---|-------------------------------------|-----|---------------|
| Erfolgsrechnung | Aufwand Gesamthaushalt | CHF | 36'352'858.10 |
| | Ertrag Gesamthaushalt | CHF | 36'770'627.28 |
| | Ertragsüberschuss | CHF | 417'769.18 |
| davon | Aufwand Allgemeiner Haushalt | CHF | 32'310'617.73 |
| | Ertrag Allgemeiner Haushalt | CHF | 32'310'617.73 |
| | Aufwand- / Ertragsüberschuss | CHF | 0.00 |
| | Aufwand Wasserversorgung | CHF | 1'538'468.75 |
| | Ertrag Wasserversorgung | CHF | 1'738'290.95 |
| | Ertragsüberschuss | CHF | 199'822.20 |
| | Aufwand Abwasserentsorgung | CHF | 1'928'620.62 |
| | Ertrag Abwasserentsorgung | CHF | 2'112'996.60 |
| | Ertragsüberschuss | CHF | 184'375.98 |
| | Aufwand Abfall | CHF | 575'151.00 |
| | Ertrag Abfall | CHF | 608'722.00 |
| | Ertragsüberschuss | CHF | 33'571.00 |
| Investitionsrechnung | Ausgaben | CHF | 3'729'705.40 |
| | Einnahmen | CHF | 0.00 |
| | Nettoinvestitionen | CHF | 3'729'705.40 |
| Nachkredite gemäss Ziffer 1.1.6 | | CHF | 2'799'589.67 |
| Der Bilanzüberschuss beläuft sich per 31. Dezember 2019 auf | | CHF | 4'148'836.99 |

Antrag

Der Gemeinderat hat die vorliegende Jahresrechnung 2019 mit allen Bestandteilen an seiner Sitzung vom 11. März 2020 beschlossen.

Der Gemeindeversammlung vom 2. Juni 2020 wird beantragt, die Jahresrechnung 2019 zu genehmigen.

Konolfingen, 11. März 2020

Gemeinderat Konolfingen

Der Präsident



Heinz Suter

Die Sekretärin



Alexandra Grossenbacher

Finanzabteilung Konolfingen

Der Abteilungsleiter



Dominik Gehri

9 Bestätigungsbericht

M'S'M
Meyer – Spielmann – May
Treuhand AG

Südstrasse 30
4900 Langenthal
Telefon +41 62 922 17 66
www.msmtreuhand.ch

An die
Gemeindeversammlung der
Einwohnergemeinde Konolfingen
Bernstrasse 1
3510 Konolfingen

Bericht des Rechnungsprüfungsorgans zur Jahresrechnung 2019

An die Gemeindeversammlung der

Einwohnergemeinde Konolfingen

Als Rechnungsprüfungsorgan haben wir die Jahresrechnung der Einwohnergemeinde Konolfingen, bestehend aus Berichterstattung, Bilanz, Erfolgsrechnung, Investitionsrechnung, Geldflussrechnung und Anhang für das am 31. Dezember 2019 abgeschlossene Rechnungsjahr geprüft. Die Prüfungsarbeiten wurden am 30. März 2020 beendet.

Verantwortung des Gemeinderates

Der Gemeinderat ist für die Aufstellung der Jahresrechnung in Übereinstimmung mit den kantonalen und kommunalen gesetzlichen Vorschriften verantwortlich. Diese Verantwortung beinhaltet die Ausgestaltung, Implementierung und Aufrechterhaltung eines internen Kontrollsystems mit Bezug auf die Aufstellung der Jahresrechnung, die frei von wesentlichen falschen Angaben als Folge von Verstössen oder Irrtümern ist. Darüber hinaus ist der Gemeinderat für die Anwendung sachgemässer Rechnungslegungsmethoden sowie die Vornahme angemessener Schätzungen verantwortlich.

Verantwortung des Rechnungsprüfungsorgans

Unsere Verantwortung ist es, aufgrund unserer Prüfung ein Prüfungsurteil über die Jahresrechnung abzugeben. Wir haben unsere Prüfung in Übereinstimmung mit den gesetzlichen Vorschriften und der Arbeitshilfe für Rechnungsprüfungsorgane (AH RPO, Ausgabe 2016) vorgenommen. Die Prüfung haben wir so zu planen und durchzuführen, dass wir hinreichende Sicherheit gewinnen, ob die Jahresrechnung frei von wesentlichen falschen Angaben ist.

Konrad Meyer
Mitglied Geschäftsleitung / Partner
M +41 79 637 61 84
konrad.meyer@msmtreuhand.ch

Adrian Spielmann
Partner
M +41 76 391 36 36
adrian.spielmann@msmtreuhand.ch

Hanspeter May
Mitglied Geschäftsleitung / Partner
M +41 79 246 08 67
hanspeter.may@msmtreuhand.ch

Eine Prüfung beinhaltet die Durchführung von Prüfungshandlungen zur Erlangung von Prüfungsnachweisen für die in der Jahresrechnung enthaltenen Wertansätze und sonstigen Angaben. Die Auswahl der Prüfungshandlungen liegt im pflichtgemässen Ermessen des Prüfers. Dies schliesst eine Beurteilung der Risiken wesentlicher falscher Angaben in der Jahresrechnung als Folge von Verstössen oder Irrtümern ein. Bei der Beurteilung dieser Risiken berücksichtigt der Prüfer das interne Kontrollsystem, soweit es für die Aufstellung der Jahresrechnung von Bedeutung ist, um die den Umständen entsprechenden Prüfungshandlungen festzulegen, nicht aber um ein Prüfungsurteil über die Wirksamkeit des internen Kontrollsystems abzugeben. Die Prüfung umfasst zudem die Beurteilung der Angemessenheit der angewandten Rechnungslegungsmethoden, der Plausibilität der vorgenommenen Schätzungen sowie eine Würdigung der Gesamtdarstellung der Jahresrechnung. Wir sind der Auffassung, dass die von uns erlangten Prüfungsnachweise eine ausreichende und angemessene Grundlage für unser Prüfungsurteil bilden.

Prüfungsurteil

Nach unserer Beurteilung entspricht die Jahresrechnung für das am 31. Dezember 2019 abgeschlossene Rechnungsjahr den kantonalen und kommunalen gesetzlichen Vorschriften.

Berichterstattung aufgrund weiterer gesetzlicher Vorschriften

Wir bestätigen, dass wir die Anforderungen an die Befähigung gemäss Art. 123 GV und die besonderen Voraussetzungen gemäss Art. 124 GV erfüllen und keine mit unserer Unabhängigkeit nicht vereinbare Sachverhalte vorliegen.

Wir beantragen, die Jahresrechnung per 31. Dezember 2019 mit Aktiven und Passiven von CHF 45'113'147.34 und einem Ertragsüberschuss Gesamthaushalt von CHF 417'769.18 zu genehmigen.

Langenthal, 31. März 2020
kme 5/1

MSM Treuhand AG
Südstrasse 30
4900 Langenthal

sig. Konrad Meyer
Technischer Kaufmann / Dipl. Kaufmann HKG
(Leitender Revisor)

sig. Hanspeter May
dipl. Finanzverwalter

10 Anhang

10.1 Regelwerk

10.1.1 Angewendetes Regelwerk

Der Rechnungsabschluss der Gemeinde Konolfingen ist in Übereinstimmung mit den geltenden kantonalen gesetzlichen Grundlagen erstellt worden.

Gemeindegesetz (GG, BSG 170.11)

Gemeindeverordnung (GV, BSG 170.111)

Direktionsverordnung über den Finanzhaushalt der Gemeinden (FHDV, BSG 170.511)

Diese orientieren sich gemäss Art. 70 Absatz 1 GG am Harmonisierten Rechnungslegungsmodell für die Kantone und Gemeinden, HRM2, laut Handbuch der Konferenz der Kantonalen Finanzdirektoren. Die kantonalen Bestimmungen weichen in einzelnen Bereichen von den Empfehlungen des HRM2 ab. Das Amt für Gemeinden und Raumordnung stellt eine Auflistung dieser Ausnahmen zur Verfügung unter www.be.ch/gemeinden > Rubrik Gemeindefinanzen > HRM2 > Praxishilfen.

10.1.2 Bewertung Finanzvermögen (s. Art. 32d Bst. b FHDV)

Vermögenswerte im Finanzvermögen werden bilanziert, wenn sie einen künftigen Nutzen erbringen und ihr Wert verlässlich ermittelt werden kann. Sie werden bei erstmaliger Bilanzierung zu Anschaffungs- bzw. Herstellungskosten bilanziert. Entstehen der Gemeinde keine Kosten, wird zum Verkehrswert zum Zeitpunkt des Zugangs bilanziert. Folgebewertungen erfolgen zum Verkehrswert am Bilanzstichtag, wobei eine systematische Neubewertung bei Liegenschaften mit Ausnahme von Baurechten alle fünf Jahre oder bei Änderung des amtlichen Werts, bei allen anderen Vermögenswerten jährlich erfolgt. Die Bilanzwerte sind bei eingetretenen dauerhaften Wertminderungen oder Verlusten sofort zu berichtigen.

Neubewertung Finanzvermögen

Das Finanzvermögen wurde gemäss Anhang 1 der GV neu bewertet. Die Neubewertungsreserve beläuft sich per 31. Dezember 2019 auf CHF 1'079'663.75.

| Art des Finanzvermögens | Bewertungsgrundsatz | Letztmalige Bewertung | Entnahmen 2019 |
|---|---|-----------------------|----------------|
| Landparzellen Bilanzkonto: 10800.01 | Verkehrswertschätzung oder Amtlicher Wert x 1.4 | 31.12.2019 | CHF 671'893.50 |
| Gebäude Bilanzkonto: 10840.01 | Kapitalisierung Baurechtszins oder Amtlicher Wert x 1.4 | 31.12.2019 | CHF 0.00 |
| Aktien BKW Energie AG Bilanzkonto: 10700.01 | Börsenwert gemäss Bankauszug | 31.12.2019 | CHF 0.00 |
| Darlehen Sporthalle Konolfingen AG Bilanzkonto: 10710.01 | Bilanzierung zum Nominalwert | 31.12.2015 | CHF 0.00 |

10.1.3 Bewertung Verwaltungsvermögen

Vermögenswerte im Verwaltungsvermögen werden bilanziert, wenn sie einen künftigen mehrjährigen öffentlichen Nutzen hervorbringen und ihr Wert verlässlich ermittelt werden kann. Sie werden zu Anschaffungs- bzw. Herstellkosten nach der Nettomethode bilanziert und nach der definierten Nutzungsdauer linear abgeschrieben. Entstehen der Gemeinde keine Kosten, wird zum Verkehrswert zum Zeitpunkt des Zugangs bilanziert. Die Bilanzwerte sind bei eingetretenen dauerhaften Wertminderungen oder Verlusten sofort zu berichtigen. Die geltenden Anlagekategorien und Nutzungsdauern sind in Anhang 2 GV umschrieben.

10.1.4 Aktivierungsgrenzen

| | | |
|--|-----|-----------|
| Allgemeiner Haushalt | CHF | 75'000.00 |
| Spezialfinanzierung Wasserversorgung | CHF | 75'000.00 |
| Spezialfinanzierung Abwasserentsorgung | CHF | 75'000.00 |

10.2 Grundlagen der Jahresrechnung

Als Grundlage für die Jahresrechnung 2019 dienten das Budget 2019 und die Vorjahresrechnung 2018.

Genehmigung / Prüfung

| | Budget 2019 | Jahresrechnung 2018 |
|--|--------------------|----------------------------|
| Gemeinderat | 24. August 2018 | 13. März 2019 |
| Bestätigungsbericht Rechnungsprüfungsorgan | — | 26. März 2019 |
| Gemeindeversammlung | 22. November 2018 | 4. Juni 2019 |

10.3 Eigenkapitalnachweis

| Eigenkapital per 01.01.2019 | | | Veränderungsnachweis | | | | Eigenkapital per 31.12.2019 | | | | |
|-----------------------------|---|------------|----------------------|--|---------------------|---------|--|----------|----------|---|------------|
| CHF | | | Erhöhung (+) durch | | Reduktion (-) durch | | CHF | | | | |
| 29 | Eigenkapital | 39'987'291 | | | 4'026'511 | | | -754'725 | 29 | Eigenkapital | 43'259'077 |
| 290 | Verpflichtungen (+) bzw. Vorschüsse (-) gegenüber Spezialfinanzierungen | 10'163'782 | | Einlagen in SF EK | 417'769 | | Entnahmen aus SF EK | -68'625 | 290 | Verpflichtungen (+) bzw. Vorschüsse (-) gegenüber Spezialfinanzierungen | 10'512'926 |
| 29000.01 | SF Feuerwehr einseitig | 2'065'394 | 3510.01 | Einlage in SF EK | 0 | 4510.01 | Entnahme aus SF EK | -68'625 | 29000.01 | SF Feuerwehr einseitig | 1'996'769 |
| 29001.01 | SF Rechnungsausgleich Wasseranlagen | 1'126'442 | 9010.01 | Abschluss SF Ertragsüberschuss | 199'822 | 9011.01 | Abschluss SF Aufwandüberschuss | 0 | 29001.01 | SF Rechnungsausgleich Wasseranlagen | 1'326'264 |
| 29002.01 | SF Rechnungsausgleich Abwasseranlagen | 6'232'592 | 9010.01 | Abschluss SF Ertragsüberschuss | 184'376 | 9011.01 | Abschluss SF Aufwandüberschuss | 0 | 29002.01 | SF Rechnungsausgleich Abwasseranlagen | 6'416'968 |
| 29003.01 | SF Abfallentsorgung | 739'354 | 9010.01 | Abschluss SF Ertragsüberschuss | 33'571 | 9011.01 | Abschluss SF Aufwandüberschuss | 0 | 29003.01 | SF Abfallentsorgung | 772'925 |
| 293 | Vorfinanzierungen | 22'647'320 | | Einlagen in Vorfinanzierungen EK | 2'566'459 | | Entnahmen aus Vorfinanzierungen des EK | -14'206 | 293 | Vorfinanzierungen | 25'199'573 |
| 29300.01 | Mehrwertabschöpfung | 3'684'069 | 3893.01 | Einlagen in Vorfinanzierungen EK | 183'750 | 4893.01 | Entnahme aus Vorfinanzierungen EK | 0 | 29300.01 | Mehrwertabschöpfung | 3'867'819 |
| 29300.02 | Vorfinanzierung Verwaltungsvermögen | 4'330'000 | 3893.01 | Einlagen in Vorfinanzierungen EK | 1'180'000 | 4893.01 | Entnahme aus Vorfinanzierungen EK | 0 | 29300.02 | Vorfinanzierung Verwaltungsvermögen | 5'510'000 |
| 29301.01 | Werterhalt Wasseranlagen | 3'676'012 | 3510.50 | Einlage in SF Werterhalt (Anschlussgebühren) | 401'750 | 4510.02 | Entnahme aus SF Werterhalt | -7'007 | 29301.01 | Werterhalt Wasseranlagen | 4'070'755 |
| 29302.01 | Werterhalt Abwasseranlagen | 10'957'239 | 3510.50 | Einlage in SF Werterhalt (Anschlussgebühren) | 800'959 | 4510.02 | Entnahme aus SF Werterhalt | -7'199 | 29302.01 | Werterhalt Abwasseranlagen | 11'750'999 |
| 294 | Reserven | 1'177'555 | | Einlagen | 3'940 | | Entnahmen | 0 | 294 | Reserven | 1'181'495 |
| 29400.01 | Zusätzliche Abschreibungen | 1'177'555 | 3894.01 | Zusätzliche Abschreibungen | 3'940 | 4894.01 | Entnahmen aus finanzpol. Reserven | 0 | 29400.01 | Zusätzliche Abschreibungen | 1'181'495 |
| 296 | Neubewertungsreserve Finanzvermögen | 1'849'797 | | Einlagen | 1'038'343 | | Entnahmen | -671'894 | 296 | Neubewertungsreserve Finanzvermögen | 2'216'246 |
| 29600.01 | Neubewertungsreserve FV | 1'751'557 | 3896.01 | Einlagen in Neubewertungsreserven | 0 | 4896.01 | Entnahme aus Neubewertungsreserven | -671'894 | 29600.01 | Neubewertungsreserve FV | 1'079'663 |
| 29601 | Schwankungsreserve | 98'240 | 3896.01 | Einlagen in Neubewertungsreserven | 1'038'343 | 4896.01 | Entnahme aus Neubewertungsreserven | 0 | 29601 | Schwankungsreserve | 1'136'583 |
| 299 | Bilanzüberschuss/-Fehlbetrag | 4'148'837 | 2990 | Jahresergebnis Überschuss (+) Defizit (-) | 0 | | | | 299 | Bilanzüberschuss/-Fehlbetrag | 4'148'837 |

10.4 Rückstellungsspiegel

205 Kurzfristige Rückstellungen

| Konto | Bezeichnung | Buchwert 01.01.2019 | Veränderung | | | Buchwert 31.12.2019 | Kommentar |
|----------|----------------------------------|------------------------|-------------|------------|-------------|------------------------|--|
| | | | Bildung | Verwendung | Auflösung | | |
| 20590.01 | Rückstellung für Steuerteilungen | 326'000.00 | | | -100'000.00 | 226'000.00 | Offene oder noch nicht vollzogene Teilung zu Lasten Gemeinde |
| 20591.01 | Rückstellungen Jugendfachstelle | 53'299.16 | 40'636.55 | | | 93'935.71 | Gutschrift Ertragsüberschuss 2019 |

208 Langfristige Rückstellungen

| Konto | Bezeichnung | Buchwert 01.01.2019 | Veränderung | | | Buchwert 31.12.2019 | Kommentar |
|-------|-------------|------------------------|-------------|------------|-----------|------------------------|-----------|
| | | | Bildung | Verwendung | Auflösung | | |
| | Keine | | | | | | |

| | | | | | |
|--|-------------------|------------------|-------------|--------------------|-------------------|
| Total kurzfristige Rückstellungen | 379'299.16 | 40'636.55 | 0.00 | -100'000.00 | 319'935.71 |
| Total langfristige Rückstellungen | 0.00 | 0.00 | 0.00 | 0.00 | 0.00 |
| Total Rückstellungen | 379'299.16 | 40'636.55 | 0.00 | -100'000.00 | 319'935.71 |

10.5 Beteiligungsspiegel

| Beteiligungen (im Sinne der öffentlichen Aufgabenerfüllung) | | | | | | | | | | | |
|--|--|-------------------------------|---------------------------|---|--|------------------------|---------------------------------|--|---|--|---|
| Name, Sitz Rechtsform | Tätigkeitsgebiet | Nominal- kapital (100%) | Eigen- tumsan- teil | Stimmanteil - E: Exekutive - L: Legislative | Wesentliche Beteiligte | Buchwert per 31.12. | An- schaf- fungs- wert | Wesentli- che Betei- ligungen der Orga- nisation | Rechnungsle- gungsnorm; Aussage zur Jahresrech- nung | Zahlungsströme Berichtsjahr | Spezifische Risiken |
| Gemeindeeigene Unternehmen (Anstalten) gem. Art. 64 Abs. 1 Bst. b GG | | | | | | | | | | | |
| Keine | | | | | | | | | | | |
| Öffentlich-rechtliche Organisationen der interkommunalen Zusammenarbeit (Gemeindeverbände, Anstalten etc.)* | | | | | | | | | | | |
| Gemeindeverband ARA Oberes Kiesental, Freimettigen | Abwasserentsorgung | | | 1 Delegierter, 1 Vorstandmitglied | Umliegende Ein- wohnergemeinden | | | | NRM | Betriebsbeitrag (7200.3632.01) | Haftung: nur Ver- bandsvermögen |
| Gemeindeverband für das Fried- hofswesen, Konolfingen | Erfüllung sämtlicher Aufgaben der angeschlossenen Gemeinden im Bestattungs- und Friedhofswesen | | | 1 GR im Vorstand | Einwohnergemein- den Häutligen und Niederhünigen | | | | NRM | Betriebsbeitrag (7716.3632.01) | Haftung: nur Ver- bandsvermögen |
| Musikschule Seeland, Ins, Ge- meindeverband | Fundierte musikalische Ausbildungen für Musikinte- ressierte jeden Alters | | | | 11 Gemeinden der Region | | | | OR, Gemeinde- beiträge ge- mäss Artikel 11 Musikschulge- setz | Stipendienbeitrag Musikschüler (2140.3635.01) | Haftung: nur Ver- bandsvermögen |
| Regionales Kompetenzzentrum BBM, Köniz, Gemeindeverband | Erfüllung Leistungsauftrag BSM, Ausbildungszent- rum zur für ZS-Pflichtige | | | 2 Delegierte | Diverse Einwohner- gemeinde der Re- gion | | | | NRM | Betriebsbeitrag, Kurskosten (1626.3130.03, 1620.3632.01) | Haftung: nur Ver- bandsvermögen |
| Regionalkonferenz Bern-Mittel- land | Die Regionalkonferenz dient gemeindeübergreifend der wirkungsvollen Erfüllung der Aufgaben der betei- ligten Gemeinden. Es wird über Fragen in den Berei- chen Verkehr, Raumplanung, Kultur, Regionalpolitik und Wirtschaft entschieden. | | | Nach Einwohner- zahl, GP Ge- meindevertreter von Amtes wegen | 85 Gemeinden Re- gion Bern-Mittelland | | | | NRM | Gemeindebeitrag gem. Artikel 155 GG (7900.3634.03), Betriebsbeitrag Kul- tur (3220.3634.02) | Für Verbindlichkeiten der Regionalkonfe- renz haftet deren Vermögen. Die ver- mögensrechtliche Verantwortlichkeit richtet sich nach Arti- kel 84 GG. |
| Wasserbauverband Chisebach | Unterhalt und Ausbau der Gewässer, Wasserbau: Hochwasserschutz und Unterhalt | | | 1 Abgeordneter | Gemeinden Bowil, Zäziwil, Mirchel, Niederhünigen, Frei- mettigen, Ober- diessbach, Herbli- gen, Oppligen, Kie- sen | | | | NRM | Betriebsanteil (7410.3142.01) | Haftung: nur Ver- bandsvermögen |
| Juristische Personen des Privatrechts* | | | | | | | | | | | |
| Alumni BFH Soziale Arbeit, Bern, Verein | Organisiert und fördert die Vernetzung der Absol- ventInnen der Lehrgänge des Fachbereichs Soziale Arbeit und seiner Rechtsvorgänger | | | | Natürliche Perso- nen, juristische Per- sonen und Körper- schaften des öffent- lichen Rechts | | | | OR | Mitgliederbeitrag (5796.3199.01) | Haftung: nur Vereins- vermögen |

| | | | | | | | | | | |
|--|---|---------|------------|---------------|---|---|---------------------|----|----------------------------------|-------------------------------|
| AVAG Betriebs AG, Thun | Einsammeln, transportieren, verwerten und beseitigen bzw. verwerten und beseitigen lassen von Abfällen aller Art sowie den Betrieb von Anlagen zur Sammlung, Sortierung, Transport, Verwertung und Beseitigung von Abfällen aller Art und die Erbringung von Dienstleistungen im Bereich der Abfallwirtschaft | 250'000 | 371 Aktien | 2 Delegierte | Gemeinden Region Thun | 1 | 2003: CHF 73'000.00 | OR | Keine (14550.30) | Verlust eingelegtes Kapital |
| Berner Konferenz für Sozialhilfe, Kindes- und Erwachsenenschutz, Sitz: Ort der Geschäftsstelle, Verein | Wirkungs- und zielgruppenorientierte Förderung Sozialhilfe + Kindes- + Erwachsenenschutz, Fachkompetenzen, Erfahrungs- und Wissensaustausch, etc. | | | | Die Gemeinden, Burgergemeinden, Sozialbehörde, Sozialdienste des Kantons Bern | | | OR | Mitgliederbeitrag (5796.3199.01) | Haftung: nur Vereinsvermögen |
| Berner Schuldenberatung, Sitz: Bern, Verein | Bekämpfung der Überschuldung privater Haushalte, Beratung | | | | Die Mitgliedschaft im Verein steht allen natürlichen und juristischen Personen offen, welche den Vereinszweck unterstützen. | | | OR | Mitgliederbeitrag (5796.3199.01) | Haftung: nur Vereinsvermögen |
| Berner Wanderwege, Sitz: Bern, Verein | Förderung Wandern, Wandertourismus Kanton Bern | | | | Einzelmitglieder, öffentlich-rechtliche Körperschaften, Ehren- und Freimitglieder | | | OR | Mitgliederbeitrag (3290.3636.04) | Haftung: nur Vereinsvermögen |
| Bernische AHV-Zweigstellenleiterinnen und -leiter, Sitz: Wohnort des Präsidenten, Verein | Förderung der sachgerechten Erfüllung der Aufgaben einer bernischen AHV-Zweigstelle durch Weiterbildung | | | | AHV-Zweigstellenleiter, Mitarbeiter AHV-Zweigstelle | | | OR | Mitgliederbeitrag (0220.3636.01) | Haftung: nur Vereinsvermögen |
| Bernische Ortspolizeivereinigung, Sitz: Ort der Geschäftsleitung, Verein | Wahrung ortspolizeilicher Interessen, einheitliche Umsetzung Vorschriften, Unterstützung Gden | | | | Einwohnergemeinden und gemischte Gemeinden des Kantons Bern | | | OR | Mitgliederbeitrag (0220.3636.01) | Haftung: nur Vereinsvermögen |
| Bernischer Zivilschutzverband, Sitz: Wohnort des Präsidenten, Verein | Erhaltung / Förderung Akzeptanz Zivilschutz / Wahrung Interessen Schutzdienstpflichtige und ZSOs / Stärkung ZS als Partner Bevölkerungsschutz / Aus- und Weiterbildung | | | | Einzelpersonen, Körperschaften des privaten und des öffentlichen Rechts, insbesondere Partner des Bevölkerungsschutzes | | | OR | Mitgliederbeitrag (1626.3199.01) | Haftung: nur Vereinsvermögen |
| Feuerwehrverband Bern-Mittelland-Ost, Sitz: Wohnort des jeweiligen Präsidenten, Verein | Gemeinsame Weiterbildung im Feuerwehrwesen | | | | Feuerwehren der Gemeinden und Betriebe, Einzel-, Frei-, Ehrenmitglieder | | | OR | Mitgliederbeitrag (1500.3199.01) | Haftung: nur Verbandsvermögen |
| Feuerwehrverband Kanton Bern, Sitz: Wohnort des jeweiligen Präsidenten, Verein | Förderung des gesetzlich und reglementarisch organisierten Feuerwehrdienstes sowie den verbandsmässigen Zusammenschluss aller Feuerwehren des Kantons Bern | | | | Feuerwehrorganisationen, -verbände, -vereine | | | OR | Mitgliederbeitrag (1500.3199.01) | Keine Angaben in den Statuten |
| Flurgrossenenschaft Konolfingen-Niederhünigen | Sicherstellung Unterhalt, Betrieb und Rekonstruktion der Meliorationsanlagen | | | 1 Delegierter | Keine Angaben | | | OR | Unterhaltsbeitrag (9630.3439.03) | Keine Angaben |

| | | | | | | | | | | | |
|---|---|--|--------------------------------|--------------------------------|--|---|-------|--|----|---|--|
| Fondsocial, Sitz: Ort der Geschäftsstelle, Verein | Berufliche Grundbildung und höhere Berufsbildung im Sozialbereich fördern | | | | Diverse Organisationen | | | | OR | Beitrag an den Berufsbildungsfonds (2180.3199.01) | Haftung: nur Vereinsvermögen |
| Gemeinnütziger Frauenverein, Konolfingen | Solidarität und Gemeinschaftssinn fördern, Lücken im sozialen System schliessen, die Gleichberechtigung der Frau sowie deren Aus- und Weiterbildung sicherstellen | | | | Natürliche und juristische Personen, welche den Jahresbeitrag bezahlen | | | | OR | Jährlicher Beitrag an die Miete der Brockenstube (3290.3636.04) | Keine Haftung, da nicht im Verein |
| Genossenschaft Anzeiger Konolfingen | Herausgabe / Verbreitung Anzeiger Konolfingen | | | 1 Delegierter | Einwohner- und gemischt Gemeinden des Erscheinungsbereiches | | | | OR | Gewinnausschüttung (3320.4260.03) | Unbeschränkte Haftung für die Verbindlichkeiten der Genossenschaft, Verlust muss im Verhältnis der Einwohnerzahl getragen werden |
| Genossenschaft EvK, Grosshöchstetten | Förderung der Wohlfahrt der Bevölkerung im Gebiet des ehemaligen Amtsbezirks Konolfingen sowie den Gemeinde Bolligen, Stettlen und Vechigen | | | 1 Verwaltungsrat, 5 Delegierte | Vertreter der Gemeinden des Amtsbezirks Konolfingen sowie der Gemeinden Bolligen, Stettlen und Vechigen, Einzelmitglieder | | | | OR | Gutschrift Gemeindebeitrag (20920.01) | Haftung: nur Genossenschaftsvermögen |
| Genossenschaft Volkshochschule Aare-/Kiesental, Münsingen | Der Bevölkerung der Region Bildung anbieten, Kontakte ermöglichen und einen Beitrag zur Integration und Selbsthilfe leisten | | 20 Anteilsscheine à CHF 250.00 | 1 Mitglied Programmkommission | Gemeinden der Region, Institutionen, Privatpersonen | 1 | 5'000 | | OR | Keine (14560.01) | Verlust eingelegtes Kapital |
| Gotthelfverein Region Konolfingen, Sitz: Wohnort des jeweiligen Präsidenten | Förderung des Wohls benachteiligter Kinder und Jugendlicher in der Region Konolfingen | | | | Alle natürlichen und juristischen Personen, welche den Verein finanziell unterstützen | | | | OR | Jährlicher Beitrag (5790.3636.01) | Haftung: nur Vereinsvermögen |
| Hauseigentümerverband Amt Konolfingen, Sitz: Konolfingen, Genossenschaft | Wahrung und Förderung der Interessen der Haus-, Grund- und Stockwerkeigentümer/innen | | | | Natürliche und juristische Personen | | | | OR | Mitgliederbeitrag (0220.3636.01) | Haftung: nur Genossenschaftsvermögen |
| Heilpädagogische Schule der Region Thun, Sitz: Steffisburg, Verein | Führung einer Schule für Kinder und Jugendliche mit heilpädagogischem Förderbedarf | | | | Gemeinden im Einzugsgebiet, natürliche und juristische Personen | | | | OR | Mitgliederbeitrag (5796.3199.01) | Haftung: nur Vereinsvermögen |
| Kantonale Planungsgruppe, Bern, Verein | Info, Beratung Raumplanung, Baurecht, Umweltschutz, Finanzhaushalt | | | | Einzelpersonen, öffentlich-rechtliche Körperschaften, Anstalten, Verbände, Vereine, Gesellschaften, Firmen | | | | OR | Mitgliederbeitrag (7900.3634.01) | Haftung: nur Vereinsvermögen |
| Lungenliga, Bern, Verein | Beratung, Betreuung und Unterstützung von Patienten mit Lungen- und Atemwegkrankungen, Tuberkulose und Allergien sowie mit anderen langdauernden Krankheiten der inneren Organe | | | | Einwohner-, Kirch-, Bürgergemeinden, juristische Personen und Körperschaften des privaten und öffentlichen Rechts, natürliche Personen | | | | OR | Gemeindebeitrag (5790.3636.01) | Haftung: nur Vereinsvermögen |

| | | | | | | | | | | | |
|--|---|--|--|--|---|--|--|--|---|---|-----------------------------------|
| Mieterinnen- und Mieterverband Kanton Bern, Bern, Verein | Interessen der Mieterinnen und Mieter im Allgemeinen und seiner Mitglieder im Besonderen zu wahren und zu fördern | | | | Mieterinnen, Mieter, juristische Personen | | | | OR | Mitgliederbeitrag (5796.3199.01) | Haftung: nur Vereins- vermögen |
| Musikschule Aaretal, Münsingen, Verein | Der Verein ist Träger der Musikschule Aaretal und Eigentümer der Mietinstrumente. Mit seinen Mitgliederbeiträgen kann er der Musikschule ausserordentliche Aufwendungen finanzieren. | | | | Natürliche Personen, juristische Personen, Körperschaften des öffentlichen und privaten Rechts | | | | OR, Gemeindebeiträge gemäss Artikel 11 Musikschulgesetz | Stipendienbeitrag Musikschüler (2140.3635.01) | Haftung: nur Vereins- vermögen |
| Musikschule der Gemeinde Köniz, Köniz, Verein | Der Verein bezweckt durch den Betrieb einer Musikschule die Förderung der musikalischen Bildung, insbesondere der Jugend. Zur Erreichung dieses Zweckes kann der Verein alle wünschbaren Massnahmen treffen | | | | Als Kollektivmitglied können aufgenommen werden: Einwohner- und Kirchgemeinden, Vereine, juristische Personen und Firmen. Zu Patronatsmitgliedern können Personen ernannt werden, die einen erhöhten Beitrag bezahlen | | | | OR, Gemeindebeiträge gemäss Artikel 11 Musikschulgesetz | Stipendienbeitrag Musikschüler (2140.3635.01) | Haftung: nur Vereins- vermögen |
| Musikschule Oberemmental, Langnau i.E., Verein | Betrieb einer Musikschule, an welcher geeignete Lehrkräfte Instrumental- und Gesangsunterricht erteilen. | | | | Natürliche Personen, juristische Personen, Körperschaften des öffentlichen und privaten Rechts | | | | OR, Gemeindebeiträge gemäss Artikel 11 Musikschulgesetz | Stipendienbeitrag Musikschüler (2140.3635.01) | Haftung: nur Vereins- vermögen |
| Musikschule Region Thun, Gwatt, Verein | Erweiterter und vertiefter Musikunterricht | | | | Natürliche Personen, juristische Personen, Körperschaften des öffentlichen und privaten Rechts | | | | OR, Gemeindebeiträge gemäss Artikel 11 Musikschulgesetz | Stipendienbeitrag Musikschüler (2140.3635.01) | Haftung: nur Vereins- vermögen |
| Musikschule Worblental Kiesental, Worb, Verein | Förderung des Musiklebens in der Region | | | | Natürliche Personen, juristische Personen, Körperschaften des öffentlichen und privaten Rechts | | | | OR, Gemeindebeiträge gemäss Artikel 11 Musikschulgesetz | Stipendienbeitrag Musikschüler (2140.3635.01) | Haftung: nur Vereins- vermögen |
| Schweizerische Konferenz für Sozialhilfe, Verein | Förderung von Kompetenz, Koordination und Zusammenarbeit in öffentlicher und privater Sozialhilfe auf kommunaler, regionaler, kantonaler und eidgenössischer Ebene | | | | Alle Kantone, rund 1500 Gemeinden, verschiedene Bundesämter, Organisationen der privaten Sozialhilfe, das Fürstentum Liechtenstein | | | | OR | Mitgliederbeitrag (5796.3199.01) | Haftung: nur Vereins- vermögen |
| Schweizerische Vereinigung amtlicher Pilzkontrollorgane, Basel, Verein | Pilzvergiftungen vermeiden zu helfen, Pilzkontrollleure aus- und weiterzubilden, zu beraten und zu unterstützen, Zusammenarbeit mit Lebensmittelkontrollorganen | | | | Öffentlich-rechtliche Körperschaften oder Anstalten, Pilzkontrollleureinnen und Pilzkontrollleure mit Pilzfachleute-Ausweis | | | | OR | Mitgliederbeitrag (3290.3636.04) | Haftung: nur Vereins- vermögen |

| | | | | | | | | | | | |
|---|---|--|--|--|---|--|--|--|----|---|------------------------------|
| Schweizerische Vereinigung der Berufsbeiständinnen und Beistände, Bern, Verein | Weiterentwicklung Familienrecht, insbesondere Erwachsenen- und Kindesrecht, Unterstützung Mitglieder in beruflicher Tätigkeit, Pflege persönlicher Beziehungen der Mitglieder | | | | Berufsbeiständinnen und Berufsbeistände, Mitarbeiter und Mitarbeiterinnen öffentlicher und privater Dienststellen, die regelmässig Aufträge im Bereich des Erwachsen- und Kinderschutzes ausführen, Mitglieder von Erwachsenen- und Kindeschutzbehörden | | | | OR | Mitgliederbeitrag (5796.3199.01) | Haftung: nur Vereinsvermögen |
| Schweizerischer Fachverband Betriebsunterhalt Sektion Bern, Sitz: Wo das Sekretariat geführt wird, Verein | Aus- und Weiterbildung Fachleute Betriebsunterhalt | | | | Der SFB ist ein Zusammenschluss von Kantonal- oder Regionalfachverbänden (Sektionen mit eigener Rechtspersönlichkeit) | | | | OR | Mitgliederbeitrag (0220.3199.01), Kurskosten (2170.3090.01) | Haftung: nur Vereinsvermögen |
| Schweizerischer Feuerwehrverband, Sitz: Ort der Geschäftsstelle, Verein | Das Feuerwehrwesen fördern und so weit als möglich zu vereinheitlichen, die Feuerwehren bei der Erfüllung aller ihnen übertragenen Aufgaben unterstützen | | | | Kantonale Feuerwehrverbände, Verband des Fürstentums Liechtenstein und die Vereinigung schweizerischer Berufsfeuerwehren | | | | OR | Verbands- und Hilfskassenbeitrag (1500.3199.01) | Haftung: nur Vereinsvermögen |
| Schweizerischer Gemeindeverband, Sitz: Geschäftsdomizil, Verein | Förderung der Durchsetzung gemeinsamer Interessen der Schweizer Gemeinden, Unterstützung Wahrung Autonomie und Selbstverwaltungsfähigkeit | | | | Gemeinden | | | | OR | Mitgliederbeitrag (0220.3636.01) | Haftung: nur Verbandvermögen |
| Schweizerischer Verband für Alimentenfachleute (SVA), Sitz: Wohnsitz des Präsidenten, Verein | Wahrung und Förderung gemeinsamer beruflicher Interessen, Förderung der beruflichen Aus- und Weiterbildung seiner Mitglieder, Information über Fachfragen, Mitwirkung bei Vernehmlassungen über Rechtsgrundlagen, die das Alimentenhilfe- bzw. Inkassowesen betreffen | | | | Einzelpersonen, juristische Personen, Behörden, Institutionen | | | | OR | Mitgliederbeitrag (5796.3199.01) | Haftung: nur Verbandvermögen |
| Schweizerisches Rotes Kreuz, Bern-Emmental, Sitz: Standort der Geschäftsstelle, Verein | Humanitäre Aufgaben im Sinn der sieben Rotkreuz-Grundsätze: Menschlichkeit, Unparteilichkeit, Neutralität, Unabhängigkeit, Freiwilligkeit, Einheit und Universalität | | | | Natürliche Personen, juristische Personen, Körperschaften des öffentlichen Rechts | | | | OR | Mitgliederbeitrag (5790.3636.01) | Haftung: nur Vereinsvermögen |
| Spitex Region Konolfingen, Grosshöchstetten, Verein | Gesundheits- und Krankenpflege, Hauspflege, Haushilfe, ergänzende Dienstleistungen | | | | Natürliche Personen, juristische Personen, Körperschaften des öffentlichen Rechts | | | | OR | Mitgliederbeitrag, Beitrag Mahlzeiten-dienst (5790.3636.01) | Haftung: nur Vereinsvermögen |
| Verband Bernischer Gemeinden, Sitz: Ort der Geschäftsstelle, Verein | Bestrebungen Wahrung Gdeautonomie, Interessenvertretung Gden, Dienstleistungen für Mitglieder, Stifter PK Personal bernischer Gden, Träger betriebliche Ausbildung KV | | | | Gemeinden des Kantons Bern | | | | OR | Mitgliederbeitrag (0220.3636.01) | Haftung: nur Vereinsvermögen |

| | | | | | | | | | | | |
|---|---|--|--|------------------|---|--|--|--|---|--|------------------------------|
| Verband Bernischer Steuerverwalterinnen und Steuerverwalter, Sitz: Wohnsitz des Präsidenten, Verein | Förderung des sachgerechten Erfüllens der Aufgaben im Steuerwesen | | | | Steuerverwalterinnen und Steuerverwalter der bernischen Einwohnergemeinden mit 4'000 und mehr Einwohnerinnen und Einwohner | | | | OR | Mitgliederbeitrag (0220.3636.01) | Haftung: nur Vereinsvermögen |
| Verband des Gemeindegaders Region Konolfingen, Sitz: Wohnort des jeweiligen Präsidenten, Verein | Wahrung Berufs- / Gemeindeinteressen, Besprechung Berufsangelegenheiten, Vermittlung Fachwissen, Erfahrungsaustausch, Förderung pers. Beziehungen und Kollegialität | | | | Gemeindegader ehemaliges Amt Konolfingen | | | | OR | Mitgliederbeitrag (0220.3636.01) | Haftung: nur Verbandvermögen |
| Verband offene Kinder- und Jugendarbeit Kanton Bern, Bern, Verein | Die VOJA fördert die Zusammenarbeit der Jugendarbeit im Kanton Bern | | | | Institutionen und Körperschaften, welche professionelle offene Jugendarbeit anbieten oder anstreben und im Kanton Bern tätig sind | | | | OR | Mitgliederbeitrag (5444.3130.01) | Haftung: nur Vereinsvermögen |
| Verein Alter Bären, Konolfingen | Führung und Betrieb der Räumlichkeiten des Alten Bären | | | 1 GR im Vorstand | Privatpersonen, Firmen, Vereine, Körperschaften | | | | OR | Betriebsbeitrag (3290.3636.07) | Haftung: nur Vereinsvermögen |
| Verein Begleitete Besuchssontage Region Bern BBS | Besuchssontage für Kinder, deren Familien getrennt leben in betreutem Rahmen ermöglichen, Bearbeitung Elternkonflikte | | | | Sozialdienste und Beistände | | | | OR | Jahresbeitrag (5796.3199.01) | Haftung: nur Vereinsvermögen |
| Verein Berner Tagesschulen, Bern | Fördert und unterstützt öffentliche Tagesschulen und Selbsthilfegruppen im Kanton Bern | | | | Gemeinden, Einzelpersonen, juristische Personen | | | | OR | Jahresbeitrag (2180.3199.01) | Haftung: nur Vereinsvermögen |
| Verein familienergänzende Kinderbetreuung Konolfingen und Umgebung, Konolfingen | Betreuung Kinder | | | 1 Delegierter | Natürliche und juristische Personen | | | | OR | 5451.3636.01, 5451.3636.03, 5458.3636.01, 5458.3636.12, 5790.3636.01 | Haftung: nur Vereinsvermögen |
| Verein Freunde der Musikschule Unteres Worblental, Bolligen | Förderung musikalischer Bildung | | | | Einzelpersonen, juristische Personen, Ehrenmitglieder | | | | OR, Gemeindebeiträge gemäss Artikel 11 Musikschulgesetz | Stipendienbeitrag Musikschüler (2140.3635.01) | Haftung: nur Vereinsvermögen |
| Verein Partnergemeinde Potcaty, Konolfingen | Förderung und Erhaltung der gesellschaftlichen und kulturellen Beziehung zwischen den Gemeinden Konolfingen und Potcaty | | | 1 GR im Vorstand | Einzelpersonen, juristische Personen, Ehrenmitglieder | | | | OR | Jahresbeitrag (3290.3636.10) | Haftung: nur Vereinsvermögen |
| Verein sozialinfo.ch, Bern | Informations- und Wissensvermittlung für Fachpersonen und Institutionen im Sozialbereich, Publikation Fachinformationen, Onlinestellenportal | | | | Soziale Organisationen, welche insbesondere Fachpersonen der Sozialen Arbeit und der Sozialberufe beschäftigen | | | | OR | Mitgliederbeitrag (5796.3199.01) | Haftung: nur Vereinsvermögen |
| Verein Spielgruppe Bambi, Niederhünigen | Führen einer Spielgruppe | | | | Eltern, div. Organisationen | | | | OR | Beitrag (5790.3636.01) | Haftung: nur Vereinsvermögen |

| | | | | | | | | | | | |
|--|--|-----------|---------------------------|--|---|---------|---------|--|----|--------------------------------|------------------------------|
| Wasserverbund Kiesental AG, Konolfingen | Lieferung von ausreichend und wirtschaftlich, qualitativ einwandfreiem, den nötigen Betriebsdruck aufweisendes Trink-, Brauch- und Löschwasser an Aktionäre und Dritte sowie Übernahme von Beschaffung, Bewirtschaftung, Aufbereitung, Transport, Speicherung und Übergabe des Wassers an die Aktionäre. | 2'126'000 | 660 Aktien à CHF 1'000.00 | 1 Delegierter des Gemeinderats, 1 Mitglied im Verwaltungsrat | Einwohnergemeinden Bowil, Freimettigen, Grosshöchstetten, Häutligen, Mirchel, Niederhünigen, Oberhünigen, Obertal, Schlosswil, Tägerschi, Zäziwil | 330'001 | 660'000 | | OR | Keine (14550.11) | Verlust eingelegtes Kapital |
| ZAK Zäme aktiv Region Konolfingen, Sitz: Konolfingen, Verein | Ältere Menschen zur aktiven Lebensgestaltung anregen, Hilfe zur Selbsthilfe fördern, Solidarität stärken | | | | Einzelpersonen | | | | OR | Betriebsbeitrag (5790.3636.01) | Haftung: nur Vereinsvermögen |
| Mitgliedschaften in einfachen Gesellschaften, Kollektiv- und Kommanditgesellschaften* | | | | | | | | | | | |
| Keine | | | | | | | | | | | |
| Vertragliche Beziehungen zur Erfüllung von Gemeindeaufgaben* | | | | | | | | | | | |

*s. Art. 32 g FHDV

Grundlage für Erstellung: Verzeichnis Mitgliedschaften in Vereinen gemäss Art. 97 GV, Statuten, Organisationsreglemente

10.6 Gewährleistungsspiegel

| Name, Sitz, Rechtsform | Eigentümer wesentliche Miteigentümer | Angaben zu den gesicherten Leistungen (Art, Betrag, Verfall, Zinsangaben usw.) | Zahlungsströme im Berichtsjahr | Spezifische zusätzliche Angaben |
|--|---|--|--------------------------------|--|
| Privatrechtliche Unternehmen (nach OR/ZGB) | | | | |
| Alter Bären, Konolfingen, Verein | | Defizitgarantie von jährlich maximal CHF 3'000.- | keine (3290.3636.07) | Zusätzlich zu jährlichem Betriebsbeitrag von CHF 7'000.- gemäss Vereinbarung vom 09.07.1997 |
| Fussballclub, Konolfingen, Verein | | Zweckgebundene Entschädigung für die Instandhaltung und Bereitstellung der Fussballanlage | CHF 30'000.00 (3411.3636.01) | Leistungsvereinbarung vom 23.05.2012 |
| Previs Vorsorge, Köniz, Stiftung | Versicherte | Nachschusspflicht bei Unterdeckung, Sanierungsmassnahmen je nach Deckungsgrad | Prämien (Sachgruppe 3052.01) | Deckungsgrad per 31.12.2018: 97.62% (Vorsorgewerk Service Public) Der Stiftungsrat entscheidet von Fall zu Fall die notwendigen Massnahmen (Art. 16.2 Vorsorgereglement Previs, gültig ab 01.01.2020). |
| Tennisclub, Konolfingen, Verein | | Zweckgebundene Entschädigung für die Instandhaltung der Tennisanlage | CHF 4'000.00 (3411.3636.01) | Leistungsvereinbarung vom 05.11.2010 |
| Öffentlich-rechtliche Unternehmen (nach Gemeindegesetz) | | | | |
| Reformierte Kirchgemeinde, Konolfingen | | Entschädigung für die Benützung des Kirchgemeindehauses durch die Schulen und Vergünstigung für die ortsansässigen Vereine und gemeinnützigen Organisationen | CHF 40'000.00 (3500.3636.11) | Leistungsvereinbarung vom 23.03.2013 |
| Öffentlich-rechtliche Verträge | | | | |
| Keine | | | | |
| Weitere Verpflichtungen (Altlasten, Leasing usw.) | | | | |

10.7 Anlagespiegel

Einwohnergemeinde Konolfingen Anlagespiegel 2019
Finanzvermögen

| | | | 108 Finanzvermögen Sachanlagen | | | | |
|----------------------------------|-----------------------------|-------------------|--------------------------------|---------------------------|--------------------------------------|----------------------------------|--------------------------|
| | | | 1080 | 1084 | 1086 | 1087 | 1089 |
| | | | Grundstücke unüberbaut | Gebäude Finanzvermögen | Mobilien des Finanz- vermögens | Anlagen im Bau Finanzvermögen | Übrige Sachanlagen FV |
| Anschaffungskosten | Anlagewert | 1.1.2019 | CHF 4'888'227.95 | CHF 5'764'640.00 | | | |
| | Zuwachs/ Zugänge | 2019 | CHF 122'679.55 | | | | |
| | Abgänge | 2019 | CHF 51'218.85 | | | | |
| | Umgliederungen | 2019 | | | | | |
| | Anlagewert | 31.12.2019 | CHF 4'959'688.65 | CHF 5'764'640.00 | CHF - | CHF - | CHF - |
| kumulierte Wertberichtigungen | Stand per | 1.1.2019 | | | | | |
| | Wertminderungen | 2019 | CHF 730'059.50 | | | | |
| | Aufwertungen | 2019 | CHF 1'029'703.00 | | | | |
| | Umgliederungen | 2019 | | | | | |
| | Stand per | 31.12.2019 | CHF 299'643.50 | CHF - | CHF - | CHF - | CHF - |
| Buchwerte | Buchwert netto | 31.12.2019 | CHF 5'259'332.15 | CHF 5'764'640.00 | CHF - | CHF - | CHF - |
| | davon Anlagen in Leasing | 31.12.2019 | | | | | |
| | Versicherungswerte | 31.12.2019 | | | | | |

Einwohnergemeinde Konolfingen Anlagespiegel
 Sachanlagen Verwaltungsvermögen

| | | | 140 Sachanlagen Verwaltungsvermögen | | | | | | | | |
|---|-------------------------------------|------------|-------------------------------------|---------------------------|-----------|-------------------|------------------|---------------------|-----------------|-------------------|---------------------------------------|
| | | | 1400 | 1401 | 1402 | 1403 | 1404 | 1405 | 1406 | 1407 | 1409 |
| | | | Grundstücke unbebaut | Strassen/ Verkehrswege | Wasserbau | Tiefbauten übrige | Hochbauten | Waldungen/ Alpen | Mobilien | Anlagen im Bau | Übrige Sachanlagen (ohne 14099) |
| Anschaffungskosten | Anlagewert | 01.01.2019 | | | | CHF 490'848.90 | CHF 251'017.45 | | CHF 757'671.35 | CHF 10'736'908.70 | |
| | Zuwachs/ Zugänge | 2019 | | | | CHF - | | | CHF - | CHF 3'467'366.55 | |
| | Abgänge | 2019 | | | | CHF - | CHF 14'765.00 | | CHF - | CHF 52'896.15 | |
| | Umgliederungen | 2019 | | CHF 68'419.70 | | CHF 383'080.35 | CHF 7'120'608.50 | | CHF 103'931.90 | CHF -7'676'040.45 | |
| | Anlagewert | 31.12.2019 | CHF - | CHF 68'419.70 | CHF - | CHF 873'929.25 | CHF 7'356'860.95 | CHF - | CHF 861'603.25 | CHF 6'475'338.65 | CHF - |
| kumulierte ordentliche Abschreibungen | Stand per | 01.01.2019 | | CHF - | CHF - | CHF 21'994.80 | CHF 16'907.95 | | CHF 151'534.30 | | |
| | Planmässige Abschreibungen | 2019 | | CHF 1'710.50 | | CHF 13'698.95 | CHF 195'091.75 | | CHF 86'160.35 | | |
| | Ausserplanmässige Abschreibungen | 2019 | | | | | | | | | |
| | Wertkorrekturen | 2019 | | | | | | | | | |
| | Stand per | 31.12.2019 | CHF - | CHF -1'710.50 | CHF - | CHF -35'693.75 | CHF -211'999.70 | CHF - | CHF -237'694.65 | CHF - | CHF - |
| Buchwerte | Buchwert netto | 31.12.2019 | CHF - | CHF -1'710.50 | CHF - | CHF 838'235.50 | CHF 7'144'861.25 | CHF - | CHF 623'908.60 | CHF 6'475'338.65 | CHF - |
| | davon Anlagen in Leasing | 31.12.2019 | | | | | | | | | |
| | Versicherungswerte | 31.12.2019 | | | | | | | | | |

Einwohnergemeinde Konolfingen Anlagespiegel **2019**
 Übriges Verwaltungsvermögen

| | | | 142 Immaterielle Anlagen VV | | | 144 Darlehen VV | 145 Beteiligungen VV | 146 Investitionsbeiträge VV |
|---|-------------------------------------|-------------------|-----------------------------|--------------------------------|-----------------------------|-----------------|----------------------|-----------------------------|
| | | | 1420 | 1427 | 1421 & 1429 | 1441-1447 | 1452-1456 | 1460-1469 |
| | | | Informatik | Immat. Anlagen in Realisierung | übrige immaterielle Anlagen | Darlehen | Beteiligungen | Investitionen |
| Anschaffungskosten | Anlagewert | 01.01.2019 | | | | | CHF 3.00 | CHF 223'427.25 |
| | Zuwachs/ Zugänge | 2019 | | | | | CHF 330'000.00 | |
| | Abgänge | 2019 | | | | | | |
| | Umgliederungen | 2019 | | | | | | |
| | Anlagewert | 31.12.2019 | CHF - | CHF - | CHF - | CHF - | CHF 330'003.00 | CHF 223'427.25 |
| kumulierte ordentliche Abschreibungen | Stand per | 01.01.2019 | | | | | | CHF 13'405.60 |
| | Planmässige Abschreibungen | 2019 | | | | | | CHF 6'702.80 |
| | Ausserplanmässige Abschreibungen | 2019 | | | | | | |
| | Wertkorrekturen | 2019 | | | | | | |
| | Stand per | 31.12.2019 | CHF - | CHF - | CHF - | CHF - | CHF - | CHF -20'108.40 |
| Buchwerte | Buchwert netto | 31.12.2019 | CHF - | CHF - | CHF - | CHF - | CHF 330'003.00 | CHF 203'318.85 |
| | davon Anlagen in Leasing | 31.12.2019 | | | | | | |
| | Versicherungswerte | 31.12.2019 | | | | | | |

10.8 Kreditkontrolle

10.8.1 Verpflichtungskredite für Investitionen

| Konto-Nr. | Kreditbeschluss | | | Objektbezeichnung | Kreditkontrolle | | | | | | | Abrechnungsdatum |
|--------------|-----------------|------------|----------------------|---|---------------------------------|----------------------|---------------------------------|---------------------------------|-----------------------|---------------------------------|--------------|------------------|
| | Organ | Datum | Kreditsumme (brutto) | | in CHF | | | | | | | |
| | | | | | Kumulierte Ausgaben* 01.01.2019 | Investitionsausgaben | Kumulierte Ausgaben* 31.12.2019 | Kumulierte Einnahmen 01.01.2019 | Investitionseinnahmen | Kumulierte Einnahmen 31.12.2019 | Saldo | |
| 0 | | | | Allgemeine Verwaltung | | | | | | | | |
| 0290.5060.01 | GR | 17.05.2017 | 240'000.00 | Archiv Gemeindehaus | 224'896.35 | 5'052.55 | 229'948.90 | | | | 10'051.10 | |
| 1 | | | | Öffentliche Ordnung und Sicherheit, Verteidigung | | | | | | | | |
| 1500.5040.01 | UA | 30.11.2014 | 11'490'000.00 | Neubau Feuerwehrmagazin | 7'245'929.55 | 1'723'052.70 | 8'968'482.25 | | | | 2'521'517.75 | |
| 1500.5060.01 | GR | 08.08.2018 | 104'000.00 | Beschaffung Teleskopklader | 20'786.40 | 83'145.50 | 103'931.90 | | | | 68.10 | 20.02.2019 |
| 1500.5060.02 | GV | 04.06.2019 | 343'024.50 | Ersatzbeschaffung Tanklöschfahrzeug 2 | | 111'211.00 | 111'211.00 | | | | 231'813.50 | |
| 2 | | | | Bildung | | | | | | | | |
| 2170.5040.01 | GV | 19.11.2015 | 500'000.00 | Schulraumplanung | 648'817.75 | 1'580.60 | 650'398.35 | | | | -150'398.35 | |
| 2170.5040.03 | GR | 08.08.2018 | 121'100.00 | Sanierung Turnhallenböden Stalden | 126598.3 | -5'989.80 | 120'608.50 | | | | 491.50 | 28.08.2019 |
| 3 | | | | Kultur, Sport und Freizeit, Kirche | | | | | | | | |
| 3410.5040.01 | GR | 07.08.2019 | 177'000.00 | Garderobensanierung Schwimmbad | | 19'621.80 | 19'621.80 | | | | 157'378.20 | |
| 3411.5290.02 | GR | 09.08.2017 | 45'000.00 | Machbarkeitsstudie Inseli-Areal | 32'790.20 | 19'970.00 | 52'760.20 | | | | -7'760.20 | |
| 6 | | | | Verkehr und Nachrichtenübermittlung | | | | | | | | |
| 6130.5010.01 | GR | 11.01.2017 | 290'000.00 | Kreisel Bernstrasse | 151'228.25 | 148'110.75 | 299'339.00 | | | | -9'339.00 | |
| 6150.5010.01 | UA | 26.11.2017 | 1'740'500.00 | Sanierung Oberdorfstrasse | 352'772.45 | 441'518.20 | 794'290.65 | | | | 946'209.35 | |
| 6150.5010.02 | UA | 30.11.2014 | 210'000.00 | Fuss- und Radweg Bern-/Stockhornstrasse | 33'979.50 | 96'685.50 | 130'665.00 | | | | 79'335.00 | |
| 6150.5010.03 | GR | 30.08.2017 | 65'000.00 | Gehweg Unterdorfstrasse | 52'981.30 | 15'438.40 | 68'419.70 | | | | -3'419.70 | 08.01.2020 |
| 6150.5010.04 | GR | 11.01.2017 | 183'300.00 | Verbindungsstrasse Thunstrasse - Inseli | | | | | | | 183'300.00 | |
| 6150.5010.05 | GR | 11.01.2017 | 98'861.00 | Umgestaltung Inselstrasse | | | | | | | 98'861.00 | |
| 6150.5010.06 | GR | 31.01.2018 | 270'000.00 | Kreisel Thunstrasse | 3'596.80 | 13'934.35 | 17'531.15 | | | | 252'468.85 | |
| 6150.5010.07 | GR | 27.06.2018 | 131'800.00 | Sanierung Terrassenweg | 98'000.00 | 17'431.05 | 115'431.05 | | | | 16'368.95 | |
| 6150.5010.08 | GR | 27.06.2018 | 91'000.00 | Verbindungsweg Oberdorf | | | | | | | 91'000.00 | |
| 6150.6370.01 | GR | 27.06.2018 | 91'000.00 | Investitionsbeiträge | | | | | | | 91'000.00 | |
| 6290.5030.01 | GR | 12.06.2013 | 180'000.00 | Verlängerung Unterführung Bahnhof | 144'611.00 | | 144'611.00 | | | | 35'389.00 | |
| 6290.5090.01 | GR | 21.11.2018 | 105'000.00 | Bahnhof, Zugang zu Personenunterführung | | 82'293.35 | 82'293.35 | | | | 22'706.65 | |
| 7 | | | | Umweltschutz und Raumordnung | | | | | | | | |
| 7100.5031.03 | UA | 26.11.2017 | 843'500.00 | Sanierung Wasserleitung Oberdorfstrasse | 3'143'392.70 | 118'202.10 | 432'594.80 | | | | 410'905.20 | |
| 7100.5031.05 | GR | 08.04.2015 | 250'000.00 | Erschliessung Grünegg | | 92'850.50 | 92'850.50 | | | | 157'149.50 | |
| 7100.5031.07 | GR | 09.08.2017 | 80'200.00 | Neubau Trinkwasserleitung Schwalbenweg | 45'160.40 | 5'778.70 | 50'939.10 | | | | 29'260.90 | |
| 7100.5031.08 | GR | 27.06.2018 | 141'500.00 | Ersatz Trinkwasserleitung Terrassenweg | 120'169.10 | 6'253.50 | 126'422.60 | | | | 15'077.40 | 08.01.2020 |
| 7100.5031.09 | GR | 08.08.2018 | 199'400.00 | Sanierung Trinkwasserleitung Finkenbach | 77'140.20 | 95'102.30 | 172'242.50 | | | | 27'157.50 | 28.08.2019 |
| 7100.5031.10 | GR | 09.01.2019 | 175'000.00 | Sanierung Trinkwasserleitung Finkenweg | | 56'436.50 | 56'436.50 | | | | 118'563.50 | |
| 7100.5031.11 | GR | 15.05.2019 | 130'000.00 | Neubau Trinkwasserleitung Inselstrasse (Thunstr. - Birkenweg) | | 84'415.25 | 84'415.25 | | | | 45'584.75 | 08.01.2020 |
| 7100.5550.01 | GV | 04.06.2019 | 330'000.00 | Erhöhung Aktienkapital WAKI AG | | 330'000.00 | 330'000.00 | | | | | |
| 7200.5032.01 | GR | 20.12.2006 | 340'000.00 | Umlegung Leitung Bernstrasse | 157'133.70 | 29'196.30 | 186'330.00 | | | | 153'670.00 | |
| 7200.5032.03 | GR | 08.04.2015 | 450'000.00 | Erschliessung Grünegg | | 129'990.70 | 129'990.70 | | | | 320'009.30 | |
| 7410.5020.01 | GV | 05.06.2007 | 4'047'000.00 | Hochwasserschutz Chisebach | 4'047'000.00 | | 4'047'000.00 | | | | | |

10.8.2 Nachkredite

| Konto-Nr. | Bezeichnung | | | Nachkredit | nur Abweichungen von mehr als CHF 20'000.00 | | | | |
|--|---|---------------|---------------|----------------|---|--------------|--------------|--------------------------|--|
| | | | | | in CHF | | | | |
| Konto-Nr. | Bezeichnung | Rechnung | Budget | Überschreitung | gebunden | Kompetenz GR | Kompetenz GV | Beschluss-datum | Bemerkung |
| 1 Öffentliche Ordnung und Sicherheit, Verteidigung | | | | | | | | | |
| 1402.3910.01 | Interne Verrechnung KES; Besoldungen KES | 977'357.65 | 930'000.00 | 47'357.65 | 47'357.65 | | | 11.03.2020 | Eingaben gemäss Fallzahlen KES |
| 1620.3111.01 | Anschaffung Maschinen, Geräte, Fahrzeuge Zivilschutz | 50'584.55 | 26'100.00 | 24'484.55 | | 24'484.55 | | 11.03.2020 | Beschaffung Zivilschutzmaterial |
| 1620.3132.01 | Honorare ext. Berater, Gutachter, Fachexperten, Zivilschutz | 61'000.65 | 0.00 | 61'000.65 | | 61'000.65 | | 11.03.2020 | Periodische Schutzraumkontrolle |
| 2 Bildung | | | | | | | | | |
| 2120.3611.01 | Entschädigung an Kanton | 1'053'009.75 | 884'000.00 | 169'009.75 | 139'280.75 | 29'729.00 | | 11.03.2020 30.01.2019 | Lehrergehälter gemäss Abrechnung Kanton Klasseneröffnung 3./4. Klasse |
| 2130.3612.02 | Schulgelder an andere Gemeinden | 57'951.20 | 11'500.00 | 46'451.20 | 46'451.20 | | | 11.03.2020 | Schulgelder für Quarta-Schüler anstelle gymnasialer Unterricht |
| 2170.3144.01 | Schulliegenschaften Unterhalt | 217'901.40 | 197'400.00 | 20'501.40 | | 20'501.40 | | 20.02.2019 | Erstellung Parkplätze Stockhornstrasse |
| 2180.3010.01 | Löhne Tagesschule | 214'366.88 | 156'000.00 | 58'366.88 | 58'366.88 | | | 11.03.2020 | Eine Zunahme der Tagesschulkinder führte zu einer Erhöhung der Stellenprozente. |
| 5 Soziale Sicherheit | | | | | | | | | |
| 5440.3636.02 | Beitrag an Jugendfachstelle | 330'615.00 | 295'780.00 | 34'835.00 | 34'835.00 | | | 11.03.2020 | Gemäss Eingabe Lastenausgleich Abrechnung 2018 |
| 5444.3199.01 | Verschieden Ausgaben Jugendfachstelle | 40'988.10 | 710.00 | 40'278.10 | 40'278.10 | | | 11.03.2020 | Ausgleich Rechnung Jugendfachstelle, Einlage Rückstellung |
| 5720.3637.01 | Beiträge an private Haushalte | 8'689'817.44 | 8'600'000.00 | 89'817.44 | 89'817.44 | | | 11.03.2020 | Unterstützungen gemäss Abrechnung Sozialdienst |
| 5790.3910.01 | Verrechnete Personalkosten Sozialdienst | 1'155'791.00 | 1'050'000.00 | 105'791.00 | 105'791.00 | | | 11.03.2020 | Infolge Fallzunahme werden höhere Lohnkosten zum Lastenausgleich zugelassen. |
| 5796.3010.01 | Löhne Regionaler Sozialdienst | 1'605'957.95 | 1'456'000.00 | 149'957.95 | 149'957.95 | | | 11.03.2020 | Höhere Lohnkosten durch krankheitsbedingte Ausfälle und Erhöhung Stellenprozente |
| 7 Umweltschutz und Raumordnung | | | | | | | | | |
| 7200.3510.50 | Einlage Anschlussgebühren (Abwasser) | 800'956.00 | 742'500.00 | 58'456.00 | 58'456.00 | | | 11.03.2020 | Es konnten mehr Anschlussgebühren fakturiert werden, als im Budget vorgesehen. |
| 7900.3893.01 | Einlage Mehrwertabschöpfung | 183'750.00 | 0.00 | 183'750.00 | 183'750.00 | | | 11.03.2020 | Einlage Mehrwertabschöpfung in Vorfinanzierung |
| 9 Finanzen und Steuern | | | | | | | | | |
| 9630.3441.01 | Wertberichtigung Sachanlagen Finanzvermögen | 730'059.50 | 0.00 | 730'059.50 | 730'059.50 | | | 11.03.2020 | Abwertung der Parzelle Bernstrasse und Anpassung Baurechte Emmentalsstrasse |
| 9630.3896.01 | Einlagen in Neubewertungsreserve | 1'029'703.00 | 0.00 | 1'029'703.00 | 1'029'703.00 | | | 11.03.2020 | Aufwertung Baurechts-Parzelle Katzengässli |
| | Total | 17'199'810.07 | 14'349'990.00 | 2'849'820.07 | 2'714'104.47 | 135'715.60 | 0.00 | | |

10.9 Weitere massgebende Angaben

10.9.1 Werterhaltungskosten und Einlage in die Spezialfinanzierung Wertherhalt Wasserversorgung

Wiederbeschaffungswert, Werterhaltungskosten und Einlage in die Spezialfinanzierung Wertherhalt für Wasserversorgungsanlagen ¹

Rechnungsjahr: 2019

Wasserversorgung: Konolfingen Kontaktperson: Sascha Marti Telefon: 031 790 45 25

Datengrundlagen: ☐ Geschätzt ☒ GWP ☐ Anlagenbuchhaltung

| | ① Wieder- beschaffungswert brutto in Fr. | ② Beiträge Dritter ² in Fr. | ③ Wieder- beschaffungswert netto in Fr. (① - ②) | ④ Nutzungsdauer in Jahren | ⑤ Erneuerungsrate in % (100/④) | ⑥ Werterhaltungs- kosten in Fr./Jahr (③*⑤) |
|--|---|---|--|---------------------------------|--------------------------------------|---|
| Anlageteile | | | | | | |
| 1. Wasserfassungen | | | - | 50 | 2.00% | - |
| 2. Aufbereitungsanlagen | | | - | 33 | 3.00% | - |
| 3. Pumpwerke, Druckreduzier- und Messschächte | 150'000 | | 150'000 | 50 | 2.00% | 3'000 |
| 4. Reservoirs | | | - | 66 | 1.50% | - |
| 5. Leitungen und Hydranten | 23'250'000 | | 23'250'000 | 80 | 1.25% | 290'625 |
| 6. Mess-, Steuerungs-, Fernwirkanlagen | | | - | 20 | 5.00% | - |
| 7. Einkaufssummen, einmalige Konzessionsabgaben ³ | | | - | | | - |
| Total 1 - 7 | 23'400'000 | - | 23'400'000 | | | 293'625 |

| | | | |
|--|-----------|-----------------------------|-----|
| ⑦ Bestand Verwaltungsvermögen in Franken | 747'992 | in Prozent von ③: (100*⑦/③) | 3% |
| ⑧ Bestand Spezialfinanzierung Wertherhalt in Franken | 4'070'755 | in Prozent von ③: (100*⑧/③) | 17% |

Bemerkungen:

| | |
|--|------------|
| ⑨ Gewählter Einlagesatz in Prozent ⁵ | 60% |
| ⑩ berechnete Einlage in SF Wertherhalt in Franken (⑥ x ⑨) | 176'175.00 |
| Einmalige Anschlussgebühren, an Einlage angerechnet ⁶ | 401'750 |
| Einlage Spezialfinanzierung abzüglich Anschlussgebühren | -225'575 |
| ⑪ Anzahl Einwohner im Versorgungsgebiet | 5'294 |
| ⑫ Einlage pro Einwohner in Franken (⑩ / ⑪) | 33 |

Datum: 11.03.2020 Unterschrift: 

¹ Dieses Blatt ist Bestandteil der Jahresrechnung

² Zu erwartende Beiträge aus dem kantonalen Trinkwasserfonds und von der Gebäudeversicherung abziehen (beim AWA erfragen).

³ Einkaufssummen an andere Wasserversorgungen, einmalige Konzessionsabgaben oder dergleichen - die Abschreibungssätze sind anhand der Laufzeiten festzulegen. Bestehen Kategorien mit unterschiedlichen Abschreibungssätzen, so ist die Rubrik 7 manuell mit zusätzlichen Zeilen zu ergänzen. Einkaufssummen an andere Wasserversorgungen sind verbindlich mit einem Abschreibungssatz von 3 % einzutragen.

⁴ Ermittlung des Einlageprozentsatzes gemäss Kapitel 6.1. der WEA-Broschüre "Finanzierung der Wasserversorgung" (2004).

⁵ Die Einlage in die Spezialfinanzierung muss mindestens 60% betragen, solange Verwaltungsvermögen besteht oder der Bestand der SF Wertherhalt nicht mehr 25% des Wiederbeschaffungswertes beträgt.

⁶ Die einmaligen Anschlussgebühren dürfen an die jährliche Einlage in die Spezialfinanzierung Wertherhalt angerechnet werden.

10.9.2 Werterhaltungskosten und Einlage in die Spezialfinanzierung Wertherhalt Abwasseranlagen

Wiederbeschaffungswert, Werterhaltungskosten und Einlage in die Spezialfinanzierung Wertherhalt für die kommunalen Abwasseranlagen und gegebenenfalls den Gemeindeanteil an den regionalen Anlagen ¹

Rechnungsjahr: 2019

Gemeinde: Konolfingen

Kontaktperson: Sascha Marti

Telefon: 031 790 45 25

E-Mail: bau@konolfingen.ch

| Datengrundlagen | | Aktualisierungsjahr: | ① | ② | ③ | ④ | ⑤ | ⑥ |
|--|--|----------------------|-------------------------------|-----------------------------|------------------------------|-------------------------------------|-------------------------------------|---|
| Gemeinde | | | Wiederbeschaffungswert in Fr. | Nutzungsdauer in Jahren | Erneuerungsrate in % (100/②) | Walterhaltungskosten in Fr./a (①*③) | Einlagesatz ² % | Einlage in die Spezialfinanzierung in Fr./a (④*⑤) |
| <input type="checkbox"/> AWA | | 2018 | | | | | | |
| <input checked="" type="checkbox"/> Anlagenbuchhaltung | | | | | | | | |
| <input checked="" type="checkbox"/> AWA | | 2016 | | | | | | |
| <input type="checkbox"/> Anlagenbuchhaltung | | | | | | | | |
| 1. Gemeindeanlagen | | | | | | | | |
| 1.1 Kanalisationen | | | 41'850'000 | 80 | 1.25% | 523'125 | 60% | 313'875 |
| 1.2 Spezialbauwerke | | | 20'000 | 50 | 2.00% | 400 | 60% | 240 |
| 1.3 Abwasserreinigungsanlagen | | | | 33 | 3.00% | - | 60% | - |
| Total 1 (1.1 - 1.3) bzw. mittlerer Einlagesatz (Spalte ⑤) | | | 41'870'000 | | | 523'525 | 60% | 314'115 |
| 2. Gemeindeanteil an regionalen Anlagen ³ | | | | | | | | |
| 2.1 Kanalisationen | | | 17'570'520 | 80 | 1.25% | 219'632 | 60% | 131'779 |
| 2.2 Spezialbauwerke | | | 2'019'600 | 50 | 2.00% | 40'392 | 60% | 24'235 |
| 2.3 Abwasserreinigungsanlagen | | | 14'810'400 | 33 | 3.00% | 444'312 | 60% | 266'587 |
| Total 2 (2.1 - 2.3) bzw. mittlerer Einlagesatz (Spalte ⑤) | | | 34'400'520 | | | 704'336 | 60% | 422'601 |
| Total 1 + 2 bzw. mittlerer Einlagesatz (Spalte ⑤) | | | 76'270'520 | | | 1'227'861 | 60% | 736'716 |
| Einmalige Anschlussgebühren, an Einlage angerechnet ⁴ | | | | | | | | 800'956 |
| Einlage Spezialfinanzierung abzüglich Anschlussgebühren | | | | | | | | -64'240 |
| ⑦ Stand Verwaltungsvermögen | | | 38'178 | in Prozent von ①: (100*⑦/①) | | 0.1% | Höchstens Fr. 200 / EW ⁵ | |
| ⑧ Stand Spezialfinanzierung Wertherhalt | | | 11'750'997 | in Prozent von ①: (100*⑧/①) | | 15.4% | EW ⁶ | 5'294 |
| | | | | | | | Fr./EW | 139 |

Bemerkungen:

Datum: 13.03.2020

Unterschrift:

¹ Diese Blatt ist Bestandteil der Jahresrechnung. Eine Kopie senden Sie bitte an das AWA:ae.awa@bve.be.ch² Die Einlage in die Spezialfinanzierung muss mindestens 60% betragen, solange der Bestand der SF Wertherhalt nicht mehr als 25% des Wiederbeschaffungswertes beträgt.³ Daten des Teils 2 nur dann angeben, wenn der Verband die Einlage in die Spezialfinanzierung nicht selber vornimmt. (Anteil gemäss Kostenverteiler Verband).⁴ Die einmaligen Anschlussgebühren dürfen an die jährliche Einlage in die Spezialfinanzierung Wertherhalt angerechnet werden.⁵ Gemäss Artikel 32, Absatz 4 KGV ist die Einlage in die Spezialfinanzierung auf jährlich Fr. 200 (Gemeinde und Region) pro Einwohnerwert beschränkt.⁶ Einwohnerwert (EW): Gemäss Artikel 36g KGV.

11 Details zur Rechnung

11.1 Bilanz

| | | 1.1.2019 | Zuwachs | Abgang | 31.12.2019 |
|-------------|---|----------------------|----------------------|----------------------|----------------------|
| 1 | AKTIVEN | 43'739'168.21 | 91'801'389.62 | 90'427'410.49 | 45'113'147.34 |
| 10 | Finanzvermögen | 31'483'134.21 | 80'374'888.97 | 82'427'250.89 | 29'430'772.29 |
| 100 | Flüssige Mittel und kurzfristige Geldanlagen | 10'801'859.43 | 33'747'751.44 | 33'652'911.47 | 10'896'699.40 |
| 1000 | Kasse | 53'276.34 | 89'106.65 | 90'307.45 | 52'075.54 |
| 10000.01 | Kasse | 25'928.20 | 87'906.70 | 88'360.90 | 25'474.00 |
| 10000.02 | Schulkassen | 27'348.14 | 1'199.95 | 1'946.55 | 26'601.54 |
| 1001 | Post | 7'566'246.35 | 33'523'289.44 | 33'302'483.81 | 7'787'051.98 |
| 10010.01 | Postkonto 30-3250-2 | 5'562'589.50 | 33'523'289.44 | 33'302'483.81 | 5'783'395.13 |
| 10010.02 | E-Deposito Finanz 92-290039-7 | 1'002'403.70 | | | 1'002'403.70 |
| 10010.03 | E-Deposito Gemeindeschreiberei 92-103817-1 | 1'001'253.15 | | | 1'001'253.15 |
| 1002 | Bank | 3'182'336.74 | 135'355.35 | 260'120.21 | 3'057'571.88 |
| 10020.01 | UBS Kontokorrent 357379.01Y | 178'167.22 | 129'595.35 | 257'597.25 | 50'165.32 |
| 10020.02 | Valiant Bank Cash Deposit Konto | 2'999'999.90 | | | 2'999'999.90 |
| 10020.03 | Valiant Bank Kontokorrent | 765.70 | | 29.25 | 736.45 |
| 10020.04 | Raiffeisenbank Abrechnungskonto Depot | 3'403.92 | 5'760.00 | 2'493.71 | 6'670.21 |
| 101 | Forderungen | 5'302'464.23 | 44'706'611.53 | 45'723'821.47 | 4'285'254.29 |
| 1010 | Forderungen aus Lieferungen und Leistungen gegenüber Dritten | 736'237.35 | 6'305'175.27 | 6'107'192.11 | 934'220.51 |
| 10100.01 | Diverse Debitoren | 131'815.15 | 210'202.92 | 185'748.75 | 156'269.32 |
| 10100.02 | Debitoren Gebühren | 332'991.00 | 2'927'329.35 | 3'062'098.08 | 198'222.27 |
| 10100.03 | Debitoren Einmalfakturen | 308'977.20 | 3'167'643.00 | 2'847'721.80 | 628'898.40 |
| 10100.99 | Wertberichtigung auf Debitoren | -37'546.00 | | 11'623.48 | -49'169.48 |

| | | 1.1.2019 | Zuwachs | Abgang | 31.12.2019 |
|-------------|--|---------------------|----------------------|----------------------|---------------------|
| 1011 | Kontokorrente mit Dritten | 19'654.70 | 253'001.60 | 259'221.09 | 13'435.21 |
| 10110.01 | Kontokorrent AVAG | | 252'656.30 | 252'656.30 | |
| 10110.03 | Kontokorrent Schule | 19'654.70 | 345.30 | 6'564.79 | 13'435.21 |
| 1012 | Steuerforderungen | 2'786'506.10 | 28'596'980.84 | 28'709'373.63 | 2'674'113.31 |
| 10120.01 | Steuerausstand NESKO | 4'247'566.00 | 14'148'455.65 | 14'426'722.09 | 3'969'299.56 |
| 10120.10 | Girokonto Kanton | 4'178.30 | 14'278'811.89 | 14'282'651.54 | 338.65 |
| 10120.99 | Wertberichtigung auf Forderungen allgemeiner Gemeindesteuern | -1'465'238.20 | 169'713.30 | | -1'295'524.90 |
| 1015 | Interne Kontokorrente | 1'754'532.98 | 9'615'136.47 | 10'712'118.92 | 657'550.53 |
| 10150.01 | Vorschuss Einwohnerkontrolle | 609'073.12 | 221'603.90 | 697'198.21 | 133'478.81 |
| 10150.02 | Vorschuss Schwimmbad | 374'697.65 | 183'184.00 | 361'451.99 | 196'429.66 |
| 10150.03 | Vorschuss Sozialdienst | 753'993.76 | 9'193'782.37 | 9'637'393.17 | 310'382.96 |
| 10150.04 | Vorschuss Jugendfachstelle | 16'768.45 | 16'566.20 | 16'075.55 | 17'259.10 |
| 1019 | Übrige Forderungen | 5'533.10 | -63'682.65 | -64'084.28 | 5'934.73 |
| 10190.01 | Verrechnungssteuer | 5'934.70 | 5'935.50 | 5'935.47 | 5'934.73 |
| 10191.01 | KK Familienausgleichskasse | -401.60 | 1'091.60 | 690.00 | |
| 10192.10 | Vorsteuer Erfolgsrechnung Wasser | | -6'270.70 | -6'270.70 | |
| 10192.11 | Vorsteuer Investitionsrechnung Wasser | | -6'570.30 | -6'570.30 | |
| 10192.20 | Vorsteuer Erfolgsrechnung Abwasser | | -26'979.90 | -26'979.90 | |
| 10192.21 | Vorsteuer Investitionsrechnung Abwasser | | -12'257.40 | -12'257.40 | |
| 10192.30 | Vorsteuer Erfolgsrechnung Abfallentsorgung | | -18'631.45 | -18'631.45 | |
| 102 | Kurzfristige Finanzanlagen | 3'500'000.00 | | 2'000'000.00 | 1'500'000.00 |
| 1023 | Festgelder | 3'500'000.00 | | 2'000'000.00 | 1'500'000.00 |
| 10230.01 | Festgelder / Gemeindedarlehen | 3'500'000.00 | | 2'000'000.00 | 1'500'000.00 |
| 104 | Aktive Rechnungsabgrenzungen | 173'889.60 | 739'303.45 | 173'889.60 | 739'303.45 |
| 1041 | Sach- und übriger Betriebsaufwand | 173'889.60 | 739'303.45 | 173'889.60 | 739'303.45 |
| 10410.01 | Aktive Rechnungsabgrenzungen | 173'889.60 | 739'303.45 | 173'889.60 | 739'303.45 |
| 106 | Vorräte und angefangenen Arbeiten | 17'210.00 | 20'200.00 | 35'350.00 | 2'060.00 |
| 1060 | Handelswaren | 17'210.00 | 20'200.00 | 35'350.00 | 2'060.00 |

| | | 1.1.2019 | Zuwachs | Abgang | 31.12.2019 |
|-------------|--|----------------------|----------------------|---------------------|----------------------|
| 10600.01 | Reisemarken | 17'210.00 | 20'200.00 | 35'350.00 | 2'060.00 |
| 107 | Finanzanlagen | 1'034'843.00 | 8'640.00 | 60'000.00 | 983'483.00 |
| 1070 | Aktien und Anteilscheine | 219'843.00 | 8'640.00 | | 228'483.00 |
| 10700.01 | 3200 Aktien BKW Energie AG, Bern | 219'840.00 | 8'640.00 | | 228'480.00 |
| 10700.02 | Aktien Sporthalle Konolfingen AG | 1.00 | | | 1.00 |
| 10700.03 | 75 Aktien Radio Emme | 1.00 | | | 1.00 |
| 10700.04 | 20 Aktien SCL Tigers AG | 1.00 | | | 1.00 |
| 1071 | Verzinsliche und unverzinsliche Anlagen | 815'000.00 | | 60'000.00 | 755'000.00 |
| 10710.01 | Darlehen Sporthalle Konolfingen AG unverzinslich | 75'000.00 | | | 75'000.00 |
| 10710.02 | Darlehen Tennisclub Konolfingen verzinslich | 35'000.00 | | 5'000.00 | 30'000.00 |
| 10710.03 | Darlehen Ärztezentrum verzinslich | 285'000.00 | | 15'000.00 | 270'000.00 |
| 10710.04 | Darlehen Sporthalle Konolfingen AG verzinslich | 420'000.00 | | 40'000.00 | 380'000.00 |
| 108 | Sachanlagen FV | 10'652'867.95 | 1'152'382.55 | 781'278.35 | 11'023'972.15 |
| 1080 | Grundstücke FV | 4'888'227.95 | 1'152'382.55 | 781'278.35 | 5'259'332.15 |
| 10800.01 | Diverse Landparzellen | 4'888'227.95 | 1'152'382.55 | 781'278.35 | 5'259'332.15 |
| 1084 | Gebäude FV | 5'764'640.00 | | | 5'764'640.00 |
| 10840.01 | Gebäude | 5'764'640.00 | | | 5'764'640.00 |
| 14 | Verwaltungsvermögen | 12'256'034.00 | 11'426'500.65 | 8'000'159.60 | 15'682'375.05 |
| 140 | Sachanlagen VV | 12'046'009.35 | 11'096'500.65 | 7'993'456.80 | 15'149'053.20 |
| 1401 | Strassen / Verkehrswege | | 68'419.70 | 1'710.50 | 66'709.20 |
| 14010.01 | Strassen und Bahnübergänge | | 68'419.70 | | 68'419.70 |
| 14010.99 | Wertberichtigung Strassen / Bahnübergänge | | | 1'710.50 | -1'710.50 |

| | | 1.1.2019 | Zuwachs | Abgang | 31.12.2019 |
|-------------|---|----------------------|---------------------|---------------------|---------------------|
| 1403 | Tiefbauten | 468'854.10 | 383'080.35 | 13'698.95 | 838'235.50 |
| 14030.01 | Parkplätze | 56'287.30 | | | 56'287.30 |
| 14030.99 | Wertberichtigung Tiefbauten | -2'814.40 | | 1'407.20 | -4'221.60 |
| 14031.01 | Anlagen Wasserversorgung | 394'896.25 | 383'080.35 | | 777'976.60 |
| 14031.99 | Wertberichtigung Wasseranlagen | -18'188.80 | | 11'795.95 | -29'984.75 |
| 14032.01 | Kanalisationen | 39'665.35 | | | 39'665.35 |
| 14032.99 | Wertberichtigung Kanalisation | -991.60 | | 495.80 | -1'487.40 |
| 1404 | Hochbauten | 234'109.50 | 7'120'608.50 | 209'856.75 | 7'144'861.25 |
| 14040.01 | Schulliegenschaften | 136'563.05 | 120'608.50 | | 257'171.55 |
| 14040.02 | Verwaltungsliegenschaften | 114'454.40 | | 14'765.00 | 99'689.40 |
| 14040.04 | Feuerwehrmagazine / Feuerweiher | | 7'000'000.00 | | 7'000'000.00 |
| 14040.99 | Wertberichtigung Hochbauten Allgemeiner Haushalt | -16'907.95 | | 195'091.75 | -211'999.70 |
| 1406 | Mobilien VV | 606'137.05 | 103'931.90 | 86'160.35 | 623'908.60 |
| 14060.01 | Schulmobiliar | 503'564.60 | | | 503'564.60 |
| 14060.02 | Einrichtungen Sportanlage | 254'106.75 | | | 254'106.75 |
| 14060.99 | Wertberichtigung Mobilien VV | -151'534.30 | | 75'767.15 | -227'301.45 |
| 14066.01 | Spezialfahrzeuge | | 103'931.90 | | 103'931.90 |
| 14066.99 | Wertberichtigung Spezialfahrzeuge | | | 10'393.20 | -10'393.20 |
| 1407 | Anlagen im Bau VV | 10'736'908.70 | 3'420'460.20 | 7'682'030.25 | 6'475'338.65 |
| 14070.01 | Anlagen im Bau | 10'736'908.70 | 3'420'460.20 | 7'682'030.25 | 6'475'338.65 |
| 145 | Beteiligungen, Grundkapitalien | 3.00 | 330'000.00 | | 330'003.00 |
| 1455 | Beteiligungen an privaten Unternehmungen | 2.00 | 330'000.00 | | 330'002.00 |
| 14550.11 | Aktien WAKI AG | 1.00 | 330'000.00 | | 330'001.00 |
| 14550.30 | 371 Aktien AVAG | 1.00 | | | 1.00 |
| 1456 | Beteiligungen an privaten Organisationen ohne Erwerbszweck | 1.00 | | | 1.00 |
| 14560.01 | Genossenschaftsanteile Volkshochschule Münsingen | 1.00 | | | 1.00 |

| | | 1.1.2019 | Zuwachs | Abgang | 31.12.2019 |
|-------------|--|----------------------|----------------------|----------------------|----------------------|
| 146 | Investitionsbeiträge | 210'021.65 | | 6'702.80 | 203'318.85 |
| 1462 | Investitionsbeiträge an Gemeinden und Gemeindeverbände | 210'021.65 | | 6'702.80 | 203'318.85 |
| 14622.01 | Investitionsbeiträge ARA Oberes Kiesental | 223'427.25 | | | 223'427.25 |
| 14622.99 | Wertberichtigung Investitionsbeiträge ARA | -13'405.60 | | 6'702.80 | -20'108.40 |
| 2 | Passiven | 43'739'168.21 | 29'486'547.21 | 28'112'568.08 | 45'113'147.34 |
| 20 | Fremdkapital | 3'751'876.46 | 25'460'039.37 | 27'357'844.03 | 1'854'071.80 |
| 200 | Laufende Verbindlichkeiten | 2'678'305.04 | 25'323'859.92 | 26'925'565.15 | 1'076'599.81 |
| 2000 | Laufende Verbindlichkeiten aus Lieferungen und Leistungen von Dritten | 2'638'037.60 | 19'104'840.27 | 20'699'607.10 | 1'043'270.77 |
| 20000.01 | Kreditoren Abacus | 2'630'500.35 | 17'437'383.50 | 19'031'619.55 | 1'036'264.30 |
| 20000.02 | Diverse Kreditoren | 6'426.85 | 4'639.22 | 6'426.85 | 4'639.22 |
| 20000.03 | Debitoren Vorauszahlung | 1'110.40 | 1'337.35 | | 2'447.75 |
| 20001.01 | AHV- und ALV-Beiträge | | 758'773.50 | 758'773.50 | |
| 20001.02 | PK-Beiträge | | 794'370.45 | 794'450.95 | -80.50 |
| 20001.04 | Unfall- und Krankenversicherungsbeiträge | | 108'336.25 | 108'336.25 | |
| 2001 | Kontokorrente mit Dritten | 4'704.75 | 2'380.00 | 1'917.40 | 5'167.35 |
| 20011.01 | Kontokorrent Inforadar | 4'704.75 | 2'380.00 | 1'917.40 | 5'167.35 |
| 2002 | Steuern | | 857.85 | 857.85 | |
| 20022.10 | Umsatzsteuer Wasserversorgung | | 913.10 | 913.10 | |
| 20022.30 | Umsatzsteuer Abfallentsorgung | | -55.25 | -55.25 | |
| 2005 | Interne Kontokorrente | 8'214.55 | 6'214'581.85 | 6'221'236.25 | 1'560.15 |
| 20050.01 | Durchlaufkonto | 8'437.15 | 500'878.30 | 507'760.15 | 1'555.30 |
| 20050.02 | Akonto Gebühren | -222.60 | 227.45 | | 4.85 |
| 20050.03 | Lohndurchlaufkonto | | 5'713'476.10 | 5'713'476.10 | |
| 2006 | Depotgelder und Kautionen | 27'348.14 | 1'199.95 | 1'946.55 | 26'601.54 |
| 20060.01 | Schulkassen | 27'348.14 | 1'199.95 | 1'946.55 | 26'601.54 |

| | | 1.1.2019 | Zuwachs | Abgang | 31.12.2019 |
|-------------|--|----------------------|---------------------|-------------------|----------------------|
| 204 | Passive Rechnungsabgrenzungen | 324'909.78 | 57'168.90 | 224'913.78 | 157'164.90 |
| 2040 | Personalaufwand | 195'891.00 | 720.00 | 95'895.00 | 100'716.00 |
| 20400.01 | Abgrenzungen Überzeit und Ferien | 195'891.00 | 720.00 | 95'895.00 | 100'716.00 |
| 2041 | Sach- und übriger Betriebsaufwand | 129'018.78 | 56'448.90 | 129'018.78 | 56'448.90 |
| 20410.01 | Passive Rechnungsabgrenzungen | 129'018.78 | 56'448.90 | 129'018.78 | 56'448.90 |
| 205 | Kurzfristige Rückstellungen | 379'299.16 | 40'636.55 | 100'000.00 | 319'935.71 |
| 2059 | Übrige kurzfristige Rückstellungen | 379'299.16 | 40'636.55 | 100'000.00 | 319'935.71 |
| 20590.01 | Rückstellung für Steuerteilungen | 326'000.00 | | 100'000.00 | 226'000.00 |
| 20591.01 | Rückstellungen Jugendfachstelle | 53'299.16 | 40'636.55 | | 93'935.71 |
| 209 | Verbindlichkeiten gegenüber Spezialfinanzierungen und Fonds im FK | 369'362.48 | 38'374.00 | 107'365.10 | 300'371.38 |
| 2091 | Verbindlichkeiten gegenüber Fonds im FK | 126'673.00 | | 92'305.00 | 34'368.00 |
| 20910.01 | Schutzraumsersatzbeiträge | 126'673.00 | | 92'305.00 | 34'368.00 |
| 2092 | Verbindlichkeiten gegenüber Legaten und Stiftungen ohne eigene Rechtspersönlichkeit im FK | 242'689.48 | 38'374.00 | 15'060.10 | 266'003.38 |
| 20920.01 | Legat EvK | 76'299.03 | 38'374.00 | 13'960.05 | 100'712.98 |
| 20920.02 | Erbschaft Salvisberg | 166'390.45 | | 1'100.05 | 165'290.40 |
| 29 | Eigenkapital | 39'987'291.75 | 4'026'507.84 | 754'724.05 | 43'259'075.54 |
| 290 | Verpflichtungen (+),Vorschüsse (-) gegenüber Spezialfinanzierungen | 10'163'781.24 | 417'769.18 | 68'624.55 | 10'512'925.87 |
| 2900 | Spezialfinanzierungen im EK | 10'163'781.24 | 417'769.18 | 68'624.55 | 10'512'925.87 |
| 29000.01 | Feuerwehr einseitig | 2'065'393.67 | | 68'624.55 | 1'996'769.12 |
| 29001.01 | Rechnungsausgleich Wasseranlagen | 1'126'441.83 | 199'822.20 | | 1'326'264.03 |
| 29002.01 | Rechnungsausgleich Abwasseranlagen | 6'232'592.09 | 184'375.98 | | 6'416'968.07 |
| 29003.01 | Abfallentsorgung | 739'353.65 | 33'571.00 | | 772'924.65 |

| | | 1.1.2019 | Zuwachs | Abgang | 31.12.2019 |
|-------------|--|----------------------|---------------------|-------------------|----------------------|
| 293 | Vorfinanzierungen | 22'647'320.80 | 2'566'456.00 | 14'206.00 | 25'199'570.80 |
| 2930 | Vorfinanzierungen | 22'647'320.80 | 2'566'456.00 | 14'206.00 | 25'199'570.80 |
| 29300.01 | Mehrwertabschöpfung | 3'684'069.30 | 183'750.00 | | 3'867'819.30 |
| 29300.02 | Vorfinanzierung Verwaltungsvermögen | 4'330'000.00 | 1'180'000.00 | | 5'510'000.00 |
| 29301.01 | Werterhalt Wasseranlagen | 3'676'012.05 | 401'750.00 | 7'007.40 | 4'070'754.65 |
| 29302.01 | Werterhalt Abwasseranlagen | 10'957'239.45 | 800'956.00 | 7'198.60 | 11'750'996.85 |
| 294 | Reserven | 1'177'555.47 | 3'939.66 | | 1'181'495.13 |
| 2940 | Finanzpolitische Reserven | 1'177'555.47 | 3'939.66 | | 1'181'495.13 |
| 29400.01 | Zusätzliche Abschreibungen | 1'177'555.47 | 3'939.66 | | 1'181'495.13 |
| 296 | Neubewertungsreserve Finanzvermögen | 1'849'797.25 | 1'038'343.00 | 671'893.50 | 2'216'246.75 |
| 2960 | Neubewertungsreserve Finanzvermögen | 1'849'797.25 | 1'038'343.00 | 671'893.50 | 2'216'246.75 |
| 29600.01 | Neubewertungsreserve Finanzvermögen | 1'751'557.25 | | 671'893.50 | 1'079'663.75 |
| 29601.01 | Schwankungsreserve | 98'240.00 | 1'038'343.00 | | 1'136'583.00 |
| 299 | Bilanzüberschuss /-fehlbetrag | 4'148'836.99 | | | 4'148'836.99 |
| 2999 | Kumulierte Ergebnisse der Vorjahre | 4'148'836.99 | | | 4'148'836.99 |
| 29990.01 | Kumulierte Ergebnisse der Vorjahre | 4'148'836.99 | | | 4'148'836.99 |

11.2 Erfolgsrechnung nach Funktionen

| | | Rechnung 2019 | | Budget 2019 | | Rechnung 2018 | |
|------------------------|--|----------------------|----------------------|----------------------|----------------------|----------------------|----------------------|
| | | Aufwand | Ertrag | Aufwand | Ertrag | Aufwand | Ertrag |
| ERFOLGSRECHNUNG | | 39'529'304.33 | 39'529'304.33 | 38'201'054.00 | 38'201'054.00 | 38'180'677.38 | 38'180'677.38 |
| 0 | Allgemeine Verwaltung | | | | | | |
| | Nettoaufwand | 2'670'462.66 | 594'965.19 | 2'870'360.00 | 624'416.00 | 2'597'378.66 | 578'619.05 |
| | | | 2'075'497.47 | | 2'245'944.00 | | 2'018'759.61 |
| 01 | Legislative und Exekutive | | | | | | |
| | Nettoaufwand | 361'719.15 | | 377'910.00 | | 366'660.97 | |
| | | | 361'719.15 | | 377'910.00 | | 366'660.97 |
| 011 | Legislative | | | | | | |
| | Nettoaufwand | 59'587.80 | | 64'100.00 | | 66'334.37 | |
| | | | 59'587.80 | | 64'100.00 | | 66'334.37 |
| 0110 | Legislative | 59'587.80 | | 64'100.00 | | 66'334.37 | |
| 3000.01 | Löhne und Sitzungsgelder an Behörden | 7'020.00 | | 8'500.00 | | 9'100.00 | |
| 3050.01 | AG-Beiträge AHV, IV, EO, ALV | 1.25 | | | | 12.55 | |
| 3054.01 | AG-Beiträge an Familienausgleichskasse | 0.30 | | | | 3.60 | |
| 3130.05 | Abstimmungen, Wahlen und GV | 29'864.80 | | 31'600.00 | | 35'342.97 | |
| 3132.01 | Honorare externe Berater, Gutachter, Fachexperten etc. | 12'764.45 | | 14'000.00 | | 11'938.25 | |
| 3636.01 | Beiträge an private Organisationen ohne Erwerbszweck | 9'937.00 | | 10'000.00 | | 9'937.00 | |
| 012 | Exekutive | 302'131.35 | | 313'810.00 | | 300'326.60 | |
| | Nettoaufwand | | 302'131.35 | | 313'810.00 | | 300'326.60 |
| 0120 | Exekutive | 302'131.35 | | 313'810.00 | | 300'326.60 | |
| 3000.01 | Löhne und Sitzungsgelder an Behörden | 201'999.80 | | 210'000.00 | | 206'999.85 | |
| 3000.02 | Sitzungsgelder Liegenschaftskommission | 1'240.00 | | 3'600.00 | | 1'620.00 | |
| 3050.01 | AG-Beiträge AHV, IV, EO, ALV | 12'678.30 | | 14'300.00 | | 13'494.15 | |
| 3052.01 | AG-Beiträge an Pensionskasse | 7'832.00 | | 6'700.00 | | 6'513.60 | |
| 3053.01 | AG-Beiträge an Unfallversicherungen | 1'382.90 | | 1'300.00 | | 1'406.05 | |
| 3054.01 | AG-Beiträge an Familienausgleichskasse | 3'231.80 | | 3'600.00 | | 3'870.00 | |
| 3170.01 | Reisekosten und Spesen | 16'000.00 | | 14'000.00 | | 14'000.00 | |
| 3199.02 | Gemeinderatskredit | 57'766.55 | | 60'310.00 | | 52'422.95 | |

| | | Rechnung 2019 | | Budget 2019 | | Rechnung 2018 | |
|-------------|--|---------------------|---------------------|---------------------|---------------------|---------------------|---------------------|
| | | Aufwand | Ertrag | Aufwand | Ertrag | Aufwand | Ertrag |
| 02 | Allgemeine Dienste | 2'308'743.51 | 594'965.19 | 2'492'450.00 | 624'416.00 | 2'230'717.69 | 578'619.05 |
| | Nettoaufwand | | 1'713'778.32 | | 1'868'034.00 | | 1'652'098.64 |
| 022 | Allgemeine Dienste | 2'110'609.76 | 426'810.79 | 2'245'700.00 | 465'900.00 | 1'994'098.19 | 419'083.05 |
| | Nettoaufwand | | 1'683'798.97 | | 1'779'800.00 | | 1'575'015.14 |
| 0220 | Allgemeine Dienste, übrige | 2'110'609.76 | 426'810.79 | 2'245'700.00 | 465'900.00 | 1'994'098.19 | 419'083.05 |
| 3000.01 | Löhne und Sitzungsgelder an Behörden | 460.00 | | 1'300.00 | | 1'480.00 | |
| 3010.01 | Löhne des Verwaltungs- und Betriebspersonals | 1'412'356.75 | | 1'417'000.00 | | 1'331'574.40 | |
| 3010.09 | Taggelder, EO, Rückerstattungen | -10'888.05 | | | | -18'670.35 | |
| 3050.01 | AG-Beiträge AHV, IV, EO, ALV | 86'901.20 | | 101'900.00 | | 80'636.15 | |
| 3052.01 | AG-Beiträge an Pensionskasse | 120'179.10 | | 130'200.00 | | 126'555.60 | |
| 3053.01 | AG-Beiträge an Unfallversicherungen | 32'212.90 | | 27'500.00 | | 31'566.05 | |
| 3054.01 | AG-Beiträge an Familienausgleichskasse | 22'195.65 | | 25'500.00 | | 23'127.15 | |
| 3090.01 | Weiterbildung des Personals | 38'134.70 | | 39'000.00 | | 34'169.75 | |
| 3099.01 | Abgrenzung Überzeit / Ferien | -38'342.00 | | | | 5'513.00 | |
| 3100.01 | Büromaterial, Drucksachen, Inserate, Zeitschriften | 57'331.90 | | 60'000.00 | | 40'360.65 | |
| 3110.01 | Anschaffung Mobilien und Geräte | 8'777.80 | | 6'700.00 | | 8'179.60 | |
| 3130.01 | Telefon, Porti, Bankgebühren und Internet | 37'561.53 | | 27'000.00 | | 23'628.84 | |
| 3102.02 | Gebührenaufwand | 123.78 | | | | | |
| 3132.01 | Honorare externe Berater, Gutachter, Fachexperten etc. | 39'750.70 | | 93'100.00 | | 20'041.95 | |
| 3134.01 | Haftpflicht- und Sachversicherungsprämien | 9'340.05 | | 9'300.00 | | 9'083.60 | |
| 3150.01 | Unterhalt Büromöbel und Geräte | 1'237.05 | | 500.00 | | 1'022.00 | |
| 3153.01 | Unterhalt und Dienstleistungen EDV | 187'721.65 | | 193'200.00 | | 163'044.30 | |
| 3170.01 | Reisekosten und Spesen | 6'657.25 | | 10'000.00 | | 6'279.80 | |
| 3199.01 | Verschiedene Ausgaben | 16'255.65 | | 16'600.00 | | 17'073.95 | |
| 3611.02 | Gebühren Steuern und Teilungen | 77'722.15 | | 81'900.00 | | 74'366.75 | |
| 3636.01 | Beiträge an private Organisationen ohne Erwerbszweck | 4'920.00 | | 5'000.00 | | 4'985.00 | |
| 3910.01 | Interne Verrechnungen | | | | | 10'080.00 | |
| 4250.01 | Verkaufserlöse | | 4'615.00 | | 5'000.00 | | 4'616.00 |
| 4260.01 | Rückerstattungen und Kostenbeteiligungen Dritter | | 42'820.29 | | 12'000.00 | | 25'105.65 |
| 4612.10 | Interne Verrechnungen Spezialfinanzierungen | | 90'002.00 | | 131'700.00 | | 95'639.00 |
| 4910.01 | Interne Verrechnung | | 289'373.50 | | 317'200.00 | | 293'722.40 |
| 029 | Verwaltungsliegenschaften | 198'133.75 | 168'154.40 | 246'750.00 | 158'516.00 | 236'619.50 | 159'536.00 |
| | Nettoaufwand | | 29'979.35 | | 88'234.00 | | 77'083.50 |

| | | Rechnung 2019 | | Budget 2019 | | Rechnung 2018 | |
|-------------|---|---------------------|---------------------|---------------------|---------------------|---------------------|---------------------|
| | | Aufwand | Ertrag | Aufwand | Ertrag | Aufwand | Ertrag |
| 0290 | Verwaltungsliegenschaften | 198'133.75 | 168'154.40 | 246'750.00 | 158'516.00 | 236'619.50 | 159'536.00 |
| 3010.01 | Löhne des Verwaltungs- und Betriebspersonals | 37'594.05 | | 44'500.00 | | 37'060.10 | |
| 3010.09 | Taggelder, EO, Rückerstattungen | -1'520.60 | | | | -1'000.00 | |
| 3050.01 | AG-Beiträge AHV, IV, EO, ALV | 2'246.75 | | 3'200.00 | | 2'263.00 | |
| 3052.01 | AG-Beiträge an Pensionskasse | 4'005.85 | | 4'300.00 | | 4'182.00 | |
| 3053.01 | AG-Beiträge an Unfallversicherungen | 640.10 | | 700.00 | | 644.95 | |
| 3054.01 | AG-Beiträge an Familienausgleichskasse | 573.00 | | 800.00 | | 649.10 | |
| 3120.01 | Ver- und Entsorgung | 23'724.90 | | 28'700.00 | | 23'718.45 | |
| 3134.01 | Haftpflcht- und Sachversicherungsprämien | 6'058.40 | | 6'200.00 | | 6'007.85 | |
| 3144.01 | Unterhalt Hochbauten, Gebäude | 113'497.15 | | 118'000.00 | | 150'060.10 | |
| 3199.01 | Verschiedene Ausgaben | 1'509.25 | | 2'750.00 | | 1'588.50 | |
| 3300.40 | Planmässige Abschreibungen VV | 9'804.90 | | 13'600.00 | | 11'445.45 | |
| 3300.60 | Planmässige Abschreibungen Mobilien VV | | | 24'000.00 | | | |
| 4470.01 | Pacht- und Mietzinse Liegenschaften VV | | 50'338.40 | | 40'700.00 | | 41'720.00 |
| 4920.01 | Interne Verrechnung Mieten und Benützungskosten | | 117'816.00 | | 117'816.00 | | 117'816.00 |
| 1 | Öffentliche Ordnung und Sicherheit, Verteidigung | 2'407'276.70 | 2'347'164.75 | 2'334'483.00 | 2'213'323.00 | 1'266'235.65 | 1'185'617.75 |
| | Nettoaufwand | | 60'111.95 | | 121'160.00 | | 80'617.90 |
| 11 | Öffentliche Sicherheit | 10'979.60 | | 31'000.00 | | 9'321.70 | |
| | Nettoaufwand | | 10'979.60 | | 31'000.00 | | 9'321.70 |
| 111 | Polizei | 10'979.60 | | 31'000.00 | | 9'321.70 | |
| | Nettoaufwand | | 10'979.60 | | 31'000.00 | | 9'321.70 |
| 1110 | Polizei | 10'979.60 | | 31'000.00 | | 9'321.70 | |
| 3130.04 | Hundesecurity | 3'097.70 | | 10'000.00 | | 9'321.70 | |
| 3631.01 | Beitrag an den Kanton | 7'881.90 | | 21'000.00 | | | |
| 14 | Allgemeines Rechtswesen | 1'061'689.45 | 1'156'709.20 | 1'009'000.00 | 1'080'000.00 | 87'247.20 | 152'561.65 |
| | Nettoertrag | 95'019.75 | | 71'000.00 | | 65'314.45 | |
| 140 | Allgemeines Rechtswesen | 1'061'689.45 | 1'156'709.20 | 1'009'000.00 | 1'080'000.00 | 87'247.20 | 152'561.65 |
| | Nettoertrag | 95'019.75 | | 71'000.00 | | 65'314.45 | |

| | | Rechnung 2019 | | Budget 2019 | | Rechnung 2018 | |
|-------------|--|-------------------|-------------------|-------------------|-------------------|-------------------|-------------------|
| | | Aufwand | Ertrag | Aufwand | Ertrag | Aufwand | Ertrag |
| 1400 | Allgemeines Rechtswesen | 84'331.80 | 179'351.55 | 79'000.00 | 150'000.00 | 87'247.20 | 152'561.65 |
| 3130.02 | Gebührenaufwand | 67'992.10 | | 60'000.00 | | 75'595.70 | |
| 3132.03 | Amtliche Vermessung | 16'339.70 | | 19'000.00 | | 11'651.50 | |
| 4210.01 | Gebührenertrag | | 179'351.55 | | 150'000.00 | | 152'561.65 |
| 1402 | Kinder- und Erwachsenenschutz | 977'357.65 | 977'357.65 | 930'000.00 | 930'000.00 | | |
| 3910.01 | Interne Verrechnungen | 977'357.65 | | 930'000.00 | | | |
| 4611.01 | Entschädigungen vom Kanton | | 977'357.65 | | 930'000.00 | | |
| 15 | Feuerwehr | 729'373.90 | 729'373.90 | 751'712.00 | 751'712.00 | 638'537.30 | 638'537.30 |
| 150 | Feuerwehr | 729'373.90 | 729'373.90 | 751'712.00 | 751'712.00 | 638'537.30 | 638'537.30 |
| 1500 | Feuerwehr | 729'373.90 | 729'373.90 | 751'712.00 | 751'712.00 | 638'537.30 | 638'537.30 |
| 3000.01 | Löhne und Sitzungsgelder an Behörden | 26'060.00 | | 30'900.00 | | 25'250.00 | |
| 3010.01 | Löhne des Verwaltungs- und Betriebspersonals | 62'615.30 | | 59'000.00 | | 38'635.45 | |
| 3010.09 | Taggelder, EO, Rückerstattungen | | | | | -774.60 | |
| 3010.10 | Sold Übungs- und Pikettdienst | 60'985.00 | | 59'930.00 | | 62'323.00 | |
| 3010.11 | Branddienst / Wasserwehr / Ölwehr | 35'250.50 | | 35'000.00 | | 44'552.80 | |
| 3010.12 | Kursgelder | 34'827.00 | | 38'430.00 | | 32'797.40 | |
| 3050.01 | AG-Beiträge AHV, IV, EO, ALV | 4'365.10 | | 4'300.00 | | 3'001.05 | |
| 3052.01 | AG-Beiträge an Pensionskasse | 5'375.45 | | 5'100.00 | | 3'001.65 | |
| 3053.01 | AG-Beiträge an Unfallversicherungen | 1'005.05 | | 1'000.00 | | 639.05 | |
| 3054.01 | AG-Beiträge an Familienausgleichskasse | 1'113.40 | | 1'100.00 | | 861.00 | |
| 3100.01 | Büromaterial, Drucksachen, Inserate, Zeitschriften | 1'942.35 | | 4'230.00 | | 915.40 | |
| 3101.01 | Verbrauchsmaterial | 15'499.70 | | 11'000.00 | | 13'433.10 | |
| 3111.01 | Anschaffung Maschinen, Geräte und Fahrzeuge | 102'524.90 | | 114'663.00 | | 36'554.45 | |
| 3120.01 | Ver- und Entsorgung | 24'228.65 | | 17'690.00 | | 5'180.50 | |
| 3130.01 | Telefon, Porti, Bankgebühren und Internet | 6'874.30 | | 9'000.00 | | 4'346.30 | |
| 3134.01 | Haftpflicht- und Sachversicherungsprämien | 15'862.50 | | 13'800.00 | | 9'907.10 | |
| 3144.01 | Unterhalt Hochbauten, Gebäude | 10'671.65 | | 9'550.00 | | | |
| 3144.02 | Unterhalt Feuerweierher | | | 3'200.00 | | 477.00 | |
| 3151.01 | Unterhalt Maschinen, Geräte, Fahrzeuge | 53'798.75 | | 35'900.00 | | 48'822.60 | |
| 3153.01 | Unterhalt und Dienstleistungen EDV | 3'385.00 | | 5'000.00 | | 6'869.90 | |
| 3160.01 | Miete und Pacht Liegenschaften | 39'062.00 | | 44'989.00 | | 6'187.95 | |

| | | Rechnung 2019 | | Budget 2019 | | Rechnung 2018 | |
|-------------|---|-------------------|-------------------|-------------------|-------------------|-------------------|-------------------|
| | | Aufwand | Ertrag | Aufwand | Ertrag | Aufwand | Ertrag |
| 3170.01 | Reisekosten und Spesen | 6'745.50 | | 6'000.00 | | 5'900.00 | |
| 3181.01 | Forderungsverluste Steuern und Guthaben | 4'684.20 | | 6'000.00 | | 3'717.45 | |
| 3199.01 | Verschiedene Ausgaben | 24'764.40 | | 26'540.00 | | 15'576.75 | |
| 3300.40 | Planmässige Abschreibungen VV | 175'000.00 | | 175'000.00 | | | |
| 3300.60 | Planmässige Abschreibungen Mobilien VV | 10'393.20 | | 26'500.00 | | | |
| 3510.01 | Einlage in Spezialfinanzierung | | | | | 242'852.00 | |
| 3910.01 | Interne Verrechnungen | 270.00 | | | | | |
| 3920.01 | Interne Verrechnung Mieten und Benützungskosten | 2'070.00 | | 7'890.00 | | 27'510.00 | |
| 4200.01 | Ersatzabgaben Feuerwehr / Zivilschutz | | 364'425.55 | | 345'000.00 | | 350'224.00 |
| 4260.01 | Rückerstattungen und Kostenbeteiligungen Dritter | | 44'021.50 | | 30'900.00 | | 53'132.90 |
| 4270.01 | Bussen | | 1'260.00 | | 1'000.00 | | 1'830.00 |
| 4470.01 | Pacht- und Mietzinse Liegenschaften VV | | 3'000.00 | | 3'000.00 | | |
| 4510.01 | Entnahme aus Spezialfinanzierung Rechnungsausgleich | | 68'624.55 | | 126'756.00 | | |
| 4612.01 | Kostenanteil Gemeinden | | 138'110.30 | | 134'300.00 | | 140'216.40 |
| 4631.01 | Beiträge von Kanton | | 93'382.00 | | 94'206.00 | | 93'134.00 |
| 4920.01 | Interne Verrechnung Mieten und Benützungskosten | | 16'550.00 | | 16'550.00 | | |
| 16 | Verteidigung | 605'233.75 | 461'081.65 | 542'771.00 | 381'611.00 | 531'129.45 | 394'518.80 |
| | Nettoaufwand | | 144'152.10 | | 161'160.00 | | 136'610.65 |
| 161 | Militärische Verteidigung | 2'603.60 | 302.70 | 4'500.00 | 1'000.00 | 381.00 | 201.00 |
| | Nettoaufwand | | 2'300.90 | | 3'500.00 | | 180.00 |
| 1610 | Militärische Verteidigung | 2'603.60 | 302.70 | 4'500.00 | 1'000.00 | 381.00 | 201.00 |
| 3101.01 | Verbrauchsmaterial | | | 500.00 | | | |
| 3110.01 | Anschaffung Mobilien und Geräte | | | 500.00 | | | |
| 3150.01 | Unterhalt Büromöbel und Geräte | | | 500.00 | | | |
| 3160.01 | Miete und Pacht Liegenschaften | | | 500.00 | | | |
| 3170.01 | Reisekosten und Spesen | 73.60 | | 500.00 | | 40.00 | |
| 3910.01 | Interne Verrechnungen | 2'530.00 | | 2'000.00 | | 341.00 | |
| 4630.01 | Beiträge vom Bund | | 302.70 | | 1'000.00 | | 201.00 |
| 162 | Zivile Verteidigung | 602'630.15 | 460'778.95 | 538'271.00 | 380'611.00 | 530'748.45 | 394'317.80 |
| | Nettoaufwand | | 141'851.20 | | 157'660.00 | | 136'430.65 |

| | | Rechnung 2019 | | Budget 2019 | | Rechnung 2018 | |
|-------------|--|-------------------|-------------------|-------------------|-------------------|-------------------|-------------------|
| | | Aufwand | Ertrag | Aufwand | Ertrag | Aufwand | Ertrag |
| 1620 | Zivilschutz | 237'756.20 | 95'905.00 | 184'760.00 | 27'100.00 | 182'618.65 | 46'188.00 |
| 3000.01 | Löhne und Sitzungsgelder an Behörden | 100.00 | | 150.00 | | 400.00 | |
| 3050.01 | AG-Beiträge AHV, IV, EO, ALV | 28.30 | | | | 12.60 | |
| 3054.01 | AG-Beiträge an Familienausgleichskasse | 7.20 | | | | 3.60 | |
| 3111.01 | Anschaffung Maschinen, Geräte und Fahrzeuge | 50'584.55 | | 26'100.00 | | 40'887.50 | |
| 3120.01 | Ver- und Entsorgung | 13'213.30 | | 18'500.00 | | 16'314.05 | |
| 3130.01 | Telefon, Porti, Bankgebühren und Internet | | | 810.00 | | 425.15 | |
| 3132.01 | Honorare externe Berater, Gutachter, Fachexperten etc. | 61'000.65 | | | | | |
| 3134.01 | Haftpflicht- und Sachversicherungsprämien | 4'601.05 | | 17'300.00 | | 5'474.15 | |
| 3144.01 | Unterhalt Hochbauten, Gebäude | 7'075.85 | | 5'900.00 | | 7'449.40 | |
| 3170.01 | Reisekosten und Spesen | 100.00 | | 300.00 | | 200.00 | |
| 3199.01 | Verschiedene Ausgaben | 3'500.00 | | 6'500.00 | | 500.00 | |
| 3612.01 | Entschädigungen an Gemeinden und Gemeindeverbände | 76'542.80 | | 87'600.00 | | 78'950.10 | |
| 3632.01 | Betriebsbeiträge | 17'511.50 | | 19'600.00 | | 18'751.10 | |
| 3910.01 | Interne Verrechnungen | 3'491.00 | | 2'000.00 | | 13'251.00 | |
| 4260.01 | Rückerstattungen und Kostenbeteiligungen Dritter | | 100.00 | | 500.00 | | 300.00 |
| 4611.01 | Entschädigungen vom Kanton | | 3'500.00 | | 3'500.00 | | 5'000.00 |
| 4892.01 | Entnahme aus Spezialfinanzierungen | | 92'305.00 | | 22'600.00 | | 40'888.00 |
| 4910.01 | Interne Verrechnung | | | | 500.00 | | |
| 1626 | Regionale Zivilschutzorganisation | 364'873.95 | 364'873.95 | 353'511.00 | 353'511.00 | 348'129.80 | 348'129.80 |
| 3000.01 | Löhne und Sitzungsgelder an Behörden | 5'580.00 | | 6'700.00 | | 4'470.00 | |
| 3010.01 | Löhne des Verwaltungs- und Betriebspersonals | 177'970.15 | | 167'000.00 | | 173'122.65 | |
| 3010.09 | Taggelder, EO, Rückerstattungen | -6'037.80 | | -7'500.00 | | -6'080.30 | |
| 3050.01 | AG-Beiträge AHV, IV, EO, ALV | 11'205.15 | | 12'100.00 | | 10'932.85 | |
| 3052.01 | AG-Beiträge an Pensionskasse | 18'376.45 | | 17'000.00 | | 17'886.15 | |
| 3053.01 | AG-Beiträge an Unfallversicherungen | 2'993.55 | | 2'900.00 | | 2'918.50 | |
| 3054.01 | AG-Beiträge an Familienausgleichskasse | 2'855.90 | | 3'100.00 | | 3'135.40 | |
| 3099.01 | Abgrenzung Überzeit / Ferien | 75.00 | | | | 3'424.00 | |
| 3100.01 | Büromaterial, Drucksachen, Inserate, Zeitschriften | 798.20 | | 1'500.00 | | 1'230.40 | |
| 3111.01 | Anschaffung Maschinen, Geräte und Fahrzeuge | 10'091.90 | | 8'100.00 | | 6'899.05 | |
| 3130.01 | Telefon, Porti, Bankgebühren und Internet | 4'784.05 | | 2'000.00 | | 2'514.25 | |
| 3130.03 | Kurse und Übungen | 73'513.00 | | 84'000.00 | | 86'269.60 | |
| 3134.01 | Haftpflicht- und Sachversicherungsprämien | 6'178.60 | | 5'000.00 | | 4'740.65 | |

| | | Rechnung 2019 | | Budget 2019 | | Rechnung 2018 | |
|-------------|--|---------------------|---------------------|---------------------|---------------------|---------------------|---------------------|
| | | Aufwand | Ertrag | Aufwand | Ertrag | Aufwand | Ertrag |
| 3151.01 | Unterhalt Maschinen, Geräte, Fahrzeuge | 17'393.00 | | 4'200.00 | | 5'964.70 | |
| 3153.01 | Unterhalt und Dienstleistungen EDV | 6'660.75 | | 13'800.00 | | 9'138.45 | |
| 3170.01 | Reisekosten und Spesen | 1'822.80 | | 3'000.00 | | 2'138.00 | |
| 3199.01 | Verschiedene Ausgaben | 1'282.25 | | 1'280.00 | | 1'694.45 | |
| 3910.01 | Interne Verrechnungen | 6'000.00 | | 6'000.00 | | 6'000.00 | |
| 3920.01 | Interne Verrechnung Mieten und Benützungskosten | 23'331.00 | | 23'331.00 | | 11'731.00 | |
| 4260.01 | Rückerstattungen und Kostenbeteiligungen Dritter | | 5'896.50 | | 1'000.00 | | 1'600.00 |
| 4611.01 | Entschädigungen vom Kanton | | 17'153.00 | | | | |
| 4612.01 | Kostenanteil Gemeinden | | 335'986.45 | | 350'511.00 | | 324'033.80 |
| 4910.01 | Interne Verrechnung | | 5'838.00 | | 2'000.00 | | 22'496.00 |
| 2 | Bildung | 4'670'478.44 | 1'095'548.15 | 4'619'870.00 | 1'235'780.00 | 4'748'519.60 | 1'271'017.40 |
| | Nettoaufwand | | 3'574'930.29 | | 3'384'090.00 | | 3'477'502.20 |
| 21 | Obligatorische Schule | 4'670'478.44 | 1'095'548.15 | 4'619'870.00 | 1'235'780.00 | 4'748'519.60 | 1'271'017.40 |
| | Nettoaufwand | | 3'574'930.29 | | 3'384'090.00 | | 3'477'502.20 |
| 211 | Eingangsstufe | 246'388.70 | | 259'000.00 | | 243'523.55 | |
| | Nettoaufwand | | 246'388.70 | | 259'000.00 | | 243'523.55 |
| 2110 | Kindergarten | 246'388.70 | | 259'000.00 | | 243'523.55 | |
| 3100.01 | Büromaterial, Drucksachen, Inserate, Zeitschriften | 25.70 | | | | | |
| 3104.01 | Schul- und Büromaterial | 13'686.50 | | 13'300.00 | | 16'452.70 | |
| 3110.01 | Anschaffung Mobilien und Geräte | 2'364.60 | | 6'700.00 | | 3'124.60 | |
| 3130.01 | Telefon, Porti, Bankgebühren und Internet | 542.45 | | 2'000.00 | | 1'402.80 | |
| 3199.01 | Verschiedene Ausgaben | 1'930.20 | | 3'000.00 | | 1'706.95 | |
| 3611.01 | Entschädigungen an Kanton | 227'839.25 | | 234'000.00 | | 220'597.50 | |
| 3612.02 | Schulgelder an andere Gemeinden | | | | | 239.00 | |
| 212 | Primarstufe | 1'223'483.01 | 8'670.00 | 1'080'000.00 | | 1'165'731.91 | |
| | Nettoaufwand | | 1'214'813.01 | | 1'080'000.00 | | 1'165'731.91 |
| 2120 | Primarstufe | 1'223'483.01 | 8'670.00 | 1'080'000.00 | | 1'165'731.91 | |
| 3104.01 | Schul- und Büromaterial | 118'996.01 | | 109'500.00 | | 102'576.21 | |

| | | Rechnung 2019 | | Budget 2019 | | Rechnung 2018 | |
|-------------|---|---------------------|-------------------|---------------------|-------------------|---------------------|-------------------|
| | | Aufwand | Ertrag | Aufwand | Ertrag | Aufwand | Ertrag |
| 3110.01 | Anschaffung Mobilien und Geräte | 6'471.65 | | 7'000.00 | | 17'313.90 | |
| 3130.01 | Telefon, Porti, Bankgebühren und Internet | 2'974.00 | | 2'500.00 | | 3'613.30 | |
| 3150.01 | Unterhalt Büromöbel und Geräte | 2'041.10 | | 5'400.00 | | 3'988.20 | |
| 3171.01 | Exkursionen, Schulreisen, Lager und WB | 31'242.05 | | 36'500.00 | | 49'869.90 | |
| 3199.01 | Verschiedene Ausgaben | 2'919.20 | | 1'500.00 | | 2'996.90 | |
| 3611.01 | Entschädigungen an Kanton | 1'053'009.75 | | 884'000.00 | | 971'714.50 | |
| 3612.02 | Schulgelder an andere Gemeinden | 5'829.25 | | 33'600.00 | | 13'659.00 | |
| 4612.02 | Schulgelder von andern Gemeinden | | 8'670.00 | | | | |
| 213 | Oberstufe | 938'104.87 | 436'328.50 | 969'200.00 | 572'300.00 | 1'108'900.79 | 681'557.90 |
| | Nettoaufwand | | 501'776.37 | | 396'900.00 | | 427'342.89 |
| 2130 | Sekundarstufe I | 938'104.87 | 436'328.50 | 969'200.00 | 572'300.00 | 1'108'900.79 | 681'557.90 |
| 3104.01 | Schul- und Büromaterial | 63'119.12 | | 74'600.00 | | 74'504.14 | |
| 3105.01 | Lebensmittel | 12'968.65 | | 11'000.00 | | 13'318.45 | |
| 3110.01 | Anschaffung Mobilien und Geräte | 14'079.75 | | 11'100.00 | | 32'032.85 | |
| 3130.01 | Telefon, Porti, Bankgebühren und Internet | 696.65 | | 1'700.00 | | 2'369.25 | |
| 3150.01 | Unterhalt Büromöbel und Geräte | 7'984.80 | | 10'000.00 | | 4'451.10 | |
| 3171.01 | Exkursionen, Schulreisen, Lager und Weiterbildung | 33'489.80 | | 41'800.00 | | 43'564.70 | |
| 3199.01 | Verschiedene Ausgaben | 2'976.40 | | 2'500.00 | | 3'235.75 | |
| 3611.01 | Entschädigungen an Kanton | 744'838.50 | | 805'000.00 | | 861'093.75 | |
| 3612.02 | Schulgelder an andere Gemeinden | 57'951.20 | | 11'500.00 | | 74'330.80 | |
| 4611.01 | Entschädigungen vom Kanton | | 100.00 | | 11'400.00 | | |
| 4612.02 | Schulgelder von andern Gemeinden | | 436'228.50 | | 560'900.00 | | 681'557.90 |
| 214 | Musikschulen | 83'364.50 | | 95'000.00 | | 84'589.05 | |
| | Nettoaufwand | | 83'364.50 | | 95'000.00 | | 84'589.05 |
| 2140 | Musikschule | 83'364.50 | | 95'000.00 | | 84'589.05 | |
| 3635.01 | Beitrag an Musikschule | 83'364.50 | | 95'000.00 | | 84'589.05 | |
| 217 | Schulliegenschaften | 1'140'385.05 | 224'679.85 | 1'175'850.00 | 275'620.00 | 1'153'958.55 | 241'977.00 |
| | Nettoaufwand | | 915'705.20 | | 900'230.00 | | 911'981.55 |

| | | Rechnung 2019 | | Budget 2019 | | Rechnung 2018 | |
|-------------|--|---------------------|-------------------|---------------------|-------------------|---------------------|-------------------|
| | | Aufwand | Ertrag | Aufwand | Ertrag | Aufwand | Ertrag |
| 2170 | Schulliegenschaften | 1'140'385.05 | 224'679.85 | 1'175'850.00 | 275'620.00 | 1'153'958.55 | 241'977.00 |
| 3010.01 | Löhne des Verwaltungs- und Betriebspersonals | 458'493.55 | | 492'000.00 | | 448'500.60 | |
| 3010.09 | Taggelder, EO, Rückerstattungen | -6'082.20 | | | | -6'405.55 | |
| 3050.01 | AG-Beiträge AHV, IV, EO, ALV | 27'686.15 | | 36'000.00 | | 26'095.65 | |
| 3052.01 | AG-Beiträge an Pensionskasse | 42'282.55 | | 44'000.00 | | 40'335.00 | |
| 3053.01 | AG-Beiträge an Unfallversicherungen | 7'763.25 | | 8'300.00 | | 7'403.85 | |
| 3054.01 | AG-Beiträge an Familienausgleichskasse | 7'057.85 | | 9'000.00 | | 7'483.20 | |
| 3090.01 | Weiterbildung des Personals | 4'185.00 | | 6'000.00 | | 6'165.90 | |
| 3101.01 | Verbrauchsmaterial | 27'748.35 | | 40'000.00 | | 41'614.75 | |
| 3111.01 | Anschaffung Maschinen, Geräte und Fahrzeuge | 7'806.55 | | 5'550.00 | | 19'263.25 | |
| 3120.01 | Ver- und Entsorgung | 108'448.15 | | 100'500.00 | | 107'866.65 | |
| 3120.02 | Heizmaterial | 98'759.20 | | 105'000.00 | | 113'981.50 | |
| 3134.01 | Haftpflicht- und Sachversicherungsprämien | 31'405.00 | | 30'700.00 | | 31'016.70 | |
| 3144.01 | Unterhalt Hochbauten, Gebäude | 217'901.40 | | 197'400.00 | | 202'643.85 | |
| 3150.01 | Unterhalt Büromöbel und Geräte | 20'526.70 | | 18'000.00 | | 33'851.10 | |
| 3151.01 | Unterhalt Maschinen, Geräte, Fahrzeuge | 4'819.30 | | 4'500.00 | | 4'062.25 | |
| 3160.01 | Miete und Pacht Liegenschaften | 11'310.05 | | 8'500.00 | | 8'430.00 | |
| 3170.01 | Reisekosten und Spesen | | | 200.00 | | | |
| 3199.01 | Verschiedene Ausgaben | 4'680.90 | | 6'200.00 | | 5'830.90 | |
| 3300.40 | Planmässige Abschreibungen VV | 10'286.85 | | 8'650.00 | | 5'462.50 | |
| 3300.60 | Planmässige Abschreibungen Mobilien VV | 50'356.45 | | 50'400.00 | | 50'356.45 | |
| 3920.01 | Interne Verrechnung Mieten und Benützungskosten | 4'950.00 | | 4'950.00 | | | |
| 4260.01 | Rückerstattungen und Kostenbeteiligungen Dritter | | | | | | 153.60 |
| 4470.01 | Pacht- und Mietzinse Liegenschaften VV | | 165'379.85 | | 216'320.00 | | 209'623.40 |
| 4920.01 | Interne Verrechnung Mieten und Benützungskosten | | 59'300.00 | | 59'300.00 | | 32'200.00 |
| 218 | Tagesbetreuung | 354'923.53 | 278'860.80 | 282'100.00 | 235'000.00 | 274'154.25 | 212'211.70 |
| | Nettoaufwand | | 76'062.73 | | 47'100.00 | | 61'942.55 |
| 2180 | Tagesbetreuung | 354'923.53 | 278'860.80 | 282'100.00 | 235'000.00 | 274'154.25 | 212'211.70 |
| 3010.01 | Löhne des Verwaltungs- und Betriebspersonals | 214'366.88 | | 156'000.00 | | 191'444.55 | |
| 3010.09 | Taggelder, EO, Rückerstattungen | | | | | -5'757.45 | |
| 3050.01 | AG-Beiträge AHV, IV, EO, ALV | 11'730.23 | | 11'500.00 | | 10'740.70 | |
| 3052.01 | AG-Beiträge an Pensionskasse | 15'241.17 | | 13'000.00 | | 13'436.45 | |

| | | Rechnung 2019 | | Budget 2019 | | Rechnung 2018 | |
|-------------|--|-------------------|-------------------|-------------------|-------------------|-------------------|-------------------|
| | | Aufwand | Ertrag | Aufwand | Ertrag | Aufwand | Ertrag |
| 3053.01 | AG-Beiträge an Unfallversicherungen | 3'150.86 | | 2'700.00 | | 3'093.80 | |
| 3054.01 | AG-Beiträge an Familienausgleichskasse | 3'137.69 | | 2'900.00 | | 3'080.10 | |
| 3090.01 | Weiterbildung des Personals | 1'400.00 | | 1'800.00 | | 549.00 | |
| 3105.01 | Lebensmittel | 20'822.75 | | 21'100.00 | | 17'027.65 | |
| 3110.01 | Anschaffung Mobilien und Geräte | 13'732.00 | | 1'500.00 | | 368.95 | |
| 3170.01 | Reisekosten und Spesen | 231.20 | | 500.00 | | 228.00 | |
| 3199.01 | Verschiedene Ausgaben | 11'810.75 | | 11'800.00 | | 7'742.50 | |
| 3920.01 | Interne Verrechnung Mieten und Benützungskosten | 59'300.00 | | 59'300.00 | | 32'200.00 | |
| 4230.01 | Elternbeiträge | | 125'903.55 | | 117'800.00 | | 107'582.00 |
| 4230.02 | Elternbeiträge für Verpflegung | | 42'946.00 | | 39'400.00 | | 35'100.00 |
| 4612.01 | Kostenanteil Gemeinden | | 2'158.65 | | | | |
| 4631.01 | Beiträge von Kanton | | 107'852.60 | | 77'800.00 | | 69'529.70 |
| 219 | Obligatorische Schule | 683'828.78 | 147'009.00 | 758'720.00 | 152'860.00 | 717'661.50 | 135'270.80 |
| | Nettoaufwand | | 536'819.78 | | 605'860.00 | | 582'390.70 |
| 2190 | Schulleitung und Schulverwaltung | 331'052.39 | 2'480.80 | 385'300.00 | 200.00 | 358'847.60 | 1'180.00 |
| 3000.01 | Löhne und Sitzungsgelder an Behörden | 4'330.50 | | 12'000.00 | | 10'290.00 | |
| 3010.01 | Löhne des Verwaltungs- und Betriebspersonals | 77'967.55 | | 86'000.00 | | 85'142.45 | |
| 3050.01 | AG-Beiträge AHV, IV, EO, ALV | 4'892.95 | | 6'300.00 | | 5'344.00 | |
| 3052.01 | AG-Beiträge an Pensionskasse | 4'597.20 | | 5'200.00 | | 5'469.45 | |
| 3053.01 | AG-Beiträge an Unfallversicherungen | 1'536.35 | | 1'500.00 | | 1'756.10 | |
| 3054.01 | AG-Beiträge an Familienausgleichskasse | 1'247.70 | | 1'600.00 | | 1'532.50 | |
| 3090.01 | Weiterbildung des Personals | 4'178.30 | | 2'000.00 | | 1'372.45 | |
| 3099.01 | Abgrenzung Überzeit / Ferien | 645.00 | | | | 248.00 | |
| 3100.01 | Büromaterial, Drucksachen, Inserate, Zeitschriften | 1'886.30 | | 2'500.00 | | 2'854.70 | |
| 3103.01 | Anschaffung Medien Bibliothek | 90.70 | | 4'200.00 | | 710.30 | |
| 3136.01 | Schulärztliche und -zahnärztliche Untersuchungen | 19'618.60 | | 17'000.00 | | 18'007.70 | |
| 3153.01 | Unterhalt und Dienstleistungen EDV | 55'544.15 | | 90'000.00 | | 72'023.30 | |
| 3170.01 | Reisekosten und Spesen | 1'776.05 | | 2'000.00 | | 2'555.00 | |
| 3199.01 | Verschiedene Ausgaben | 6'038.44 | | 6'000.00 | | 5'704.10 | |
| 3611.01 | Entschädigungen an Kanton | 146'702.60 | | 149'000.00 | | 145'837.55 | |
| 4260.01 | Rückerstattungen und Kostenbeteiligungen Dritter | | 2'480.80 | | 200.00 | | 1'180.00 |

| | | Rechnung 2019 | | Budget 2019 | | Rechnung 2018 | |
|-------------|--|---------------------|-------------------|---------------------|-------------------|---------------------|-------------------|
| | | Aufwand | Ertrag | Aufwand | Ertrag | Aufwand | Ertrag |
| 2194 | Freiwilliger Schulsport | 2'939.85 | 2'396.00 | 5'380.00 | 3'490.00 | | 1'310.00 |
| 3010.01 | Löhne des Verwaltungs- und Betriebspersonals | 2'882.00 | | 5'380.00 | | | |
| 3050.01 | AG-Beiträge AHV, IV, EO, ALV | 45.15 | | | | | |
| 3053.01 | AG-Beiträge an Unfallversicherungen | 1.20 | | | | | |
| 3054.01 | AG-Beiträge an Familienausgleichskasse | 11.50 | | | | | |
| 4231.01 | Kursgelder | | 1'630.00 | | 1'770.00 | | 1'310.00 |
| 4611.01 | Entschädigungen vom Kanton | | 466.00 | | | | |
| 4631.01 | Beiträge von Kanton | | 300.00 | | 1'720.00 | | |
| 2195 | Schülertransporte | 153'470.45 | 10'167.00 | 157'400.00 | 10'500.00 | 172'696.45 | 7'955.50 |
| 3010.01 | Löhne des Verwaltungs- und Betriebspersonals | 104'526.85 | | 106'000.00 | | 136'398.45 | |
| 3010.09 | Taggelder, EO, Rückerstattungen | | | | | -5'177.75 | |
| 3050.01 | AG-Beiträge AHV, IV, EO, ALV | 6'446.20 | | 7'700.00 | | 7'602.80 | |
| 3052.01 | AG-Beiträge an Pensionskasse | 11'776.20 | | 12'300.00 | | 12'603.00 | |
| 3053.01 | AG-Beiträge an Unfallversicherungen | 1'779.00 | | 2'100.00 | | 2'488.45 | |
| 3054.01 | AG-Beiträge an Familienausgleichskasse | 1'643.80 | | 2'000.00 | | 2'180.30 | |
| 3130.06 | Fahrzeugaufwand | 18'328.75 | | 17'000.00 | | 12'788.85 | |
| 3170.01 | Reisekosten und Spesen | 8'969.65 | | 10'300.00 | | 3'812.35 | |
| 4260.01 | Rückerstattungen und Kostenbeteiligungen Dritter | | 10'167.00 | | 10'500.00 | | 7'955.50 |
| 2197 | Schulsozialdienst | 196'366.09 | 131'965.20 | 210'640.00 | 138'670.00 | 186'117.45 | 124'825.30 |
| 3000.01 | Löhne und Sitzungsgelder an Behörden | 150.00 | | 1'000.00 | | 500.00 | |
| 3010.01 | Löhne des Verwaltungs- und Betriebspersonals | 149'964.45 | | 155'800.00 | | 143'622.65 | |
| 3050.01 | AG-Beiträge AHV, IV, EO, ALV | 9'376.80 | | 11'500.00 | | 8'604.00 | |
| 3052.01 | AG-Beiträge an Pensionskasse | 12'951.05 | | 19'100.00 | | 15'712.50 | |
| 3053.01 | AG-Beiträge an Unfallversicherungen | 3'083.20 | | 2'700.00 | | 2'754.95 | |
| 3054.01 | AG-Beiträge an Familienausgleichskasse | 2'390.30 | | 2'900.00 | | 2'467.55 | |
| 3170.01 | Reisekosten und Spesen | 1'310.95 | | 800.00 | | 408.40 | |
| 3199.01 | Verschiedene Ausgaben | 13'870.34 | | 14'440.00 | | 8'859.40 | |
| 3910.01 | Interne Verrechnungen | 3'269.00 | | 2'400.00 | | 3'188.00 | |
| 4612.01 | Kostenanteil Gemeinden | | 116'849.20 | | 120'500.00 | | 107'846.05 |
| 4631.01 | Beiträge von Kanton | | 15'116.00 | | 18'170.00 | | 16'979.25 |
| 3 | Kultur, Sport und Freizeit, Kirche | 1'212'895.91 | 292'554.70 | 1'206'585.00 | 287'230.00 | 1'168'179.36 | 294'911.85 |
| | Nettoaufwand | | 920'341.21 | | 919'355.00 | | 873'267.51 |

| | | Rechnung 2019 | | Budget 2019 | | Rechnung 2018 | |
|-------------|--|-------------------|-------------------|-------------------|-------------------|-------------------|-------------------|
| | | Aufwand | Ertrag | Aufwand | Ertrag | Aufwand | Ertrag |
| 32 | Kultur, übrige Nettoaufwand | 45'473.75 | 41'558.95 | 49'930.00 | 43'600.00 | 46'398.20 | 44'352.00 |
| | | | 3'914.80 | | 6'330.00 | | 2'046.20 |
| 321 | Bibliotheken Nettoaufwand | 153'989.56 | 20'948.00 | 152'760.00 | 18'500.00 | 161'756.61 | 20'886.00 |
| | | | 133'041.56 | | 134'260.00 | | 140'870.61 |
| 3210 | Bibliotheken | 153'989.56 | 20'948.00 | 152'760.00 | 18'500.00 | 161'756.61 | 20'886.00 |
| 3010.01 | Löhne des Verwaltungs- und Betriebspersonals | 64'141.17 | | 60'000.00 | | 69'967.10 | |
| 3050.01 | AG-Beiträge AHV, IV, EO, ALV | 4'572.22 | | 4'300.00 | | 4'380.85 | |
| 3052.01 | AG-Beiträge an Pensionskasse | 6'480.23 | | 6'400.00 | | 6'787.05 | |
| 3053.01 | AG-Beiträge an Unfallversicherungen | 1'329.94 | | 1'000.00 | | 1'460.75 | |
| 3054.01 | AG-Beiträge an Familienausgleichskasse | 1'018.41 | | 1'100.00 | | 1'259.15 | |
| 3103.01 | Anschaffung Medien Bibliothek | 16'391.64 | | 16'300.00 | | 15'693.01 | |
| 3120.01 | Ver- und Entsorgung | 4'659.10 | | 3'500.00 | | | |
| 3170.01 | Reisekosten und Spesen | 866.40 | | 1'000.00 | | 856.80 | |
| 3199.01 | Verschiedene Ausgaben | 13'230.45 | | 17'860.00 | | 20'051.90 | |
| 3920.01 | Interne Verrechnung Mieten und Benützungskosten | 41'300.00 | | 41'300.00 | | 41'300.00 | |
| 4260.01 | Rückerstattungen und Kostenbeteiligungen Dritter | | 20'948.00 | | 18'500.00 | | 20'886.00 |
| 322 | Konzert und Theater Nettoaufwand | 104'245.70 | | 105'800.00 | | 103'496.25 | |
| | | | 104'245.70 | | 105'800.00 | | 103'496.25 |
| 3220 | Konzert und Theater | 104'245.70 | | 105'800.00 | | 103'496.25 | |
| 3634.02 | Beitrag an Regionalverbände | 95'988.00 | | 96'000.00 | | 95'988.00 | |
| 3636.01 | Beiträge an private Organisationen ohne Erwerbszweck | 8'257.70 | | 9'800.00 | | 7'508.25 | |
| 329 | Kultur Nettoaufwand | 168'291.40 | 9'939.80 | 160'780.00 | 9'270.00 | 132'231.35 | 3'491.50 |
| | | | 158'351.60 | | 151'510.00 | | 128'739.85 |
| 3290 | Übrige Kultur | 168'291.40 | 9'939.80 | 160'780.00 | 9'270.00 | 132'231.35 | 3'491.50 |
| 3000.01 | Löhne und Sitzungsgelder an Behörden | 950.00 | | 1'500.00 | | 850.00 | |
| 3170.01 | Reisekosten und Spesen | | | 500.00 | | | |
| 3636.04 | Beiträge an diverse Organisationen | 5'158.40 | | 4'660.00 | | 4'647.20 | |
| 3636.05 | Beitrag an Freizeitwerk Konolfingen | 14'484.60 | | 12'000.00 | | 12'149.45 | |

| | | Rechnung 2019 | | Budget 2019 | | Rechnung 2018 | |
|-------------|--|-------------------|-------------------|-------------------|-------------------|-------------------|-------------------|
| | | Aufwand | Ertrag | Aufwand | Ertrag | Aufwand | Ertrag |
| 3636.06 | Beitrag an Jugendfachstelle Konolfingen | 42'475.50 | | 42'420.00 | | 33'421.50 | |
| 3636.07 | Beitrag an Verein Alter Bären | 41'121.35 | | 39'000.00 | | 39'000.00 | |
| 3636.08 | Beitrag an Fachkommission Integration | 11'400.00 | | 11'400.00 | | 11'400.00 | |
| 3636.09 | Beitrag an Fachstelle für Altersfragen | 47'701.55 | | 44'300.00 | | 25'763.20 | |
| 3636.10 | Beitrag an Verein Pocatky | 5'000.00 | | 5'000.00 | | 5'000.00 | |
| 4612.01 | Kostenanteil Gemeinden | | 9'939.80 | | 9'270.00 | | 3'491.50 |
| 33 | Medien | 45'473.75 | 41'558.95 | 49'930.00 | 43'600.00 | 46'398.20 | 44'352.00 |
| | Nettoaufwand | | 3'914.80 | | 6'330.00 | | 2'046.20 |
| 332 | Massenmedien | 45'473.75 | 41'558.95 | 49'930.00 | 43'600.00 | 46'398.20 | 44'352.00 |
| | Nettoaufwand | | 3'914.80 | | 6'330.00 | | 2'046.20 |
| 3320 | Chonufinger | 45'473.75 | 41'558.95 | 49'930.00 | 43'600.00 | 46'398.20 | 44'352.00 |
| 3000.01 | Löhne und Sitzungsgelder an Behörden | 250.00 | | 900.00 | | 500.00 | |
| 3010.01 | Löhne des Verwaltungs- und Betriebspersonals | 4'431.05 | | 5'900.00 | | 4'409.20 | |
| 3050.01 | AG-Beiträge AHV, IV, EO, ALV | | | 500.00 | | 115.05 | |
| 3053.01 | AG-Beiträge an Unfallversicherungen | 7.50 | | 20.00 | | 7.45 | |
| 3054.01 | AG-Beiträge an Familienausgleichskasse | | | 110.00 | | 33.00 | |
| 3130.07 | Druck und Porti Chonufinger | 39'445.20 | | 41'000.00 | | 39'993.50 | |
| 3170.01 | Reisekosten und Spesen | 1'340.00 | | 1'500.00 | | 1'340.00 | |
| 4260.03 | Ausschüttung Anzeiger | | 7'924.50 | | 10'600.00 | | 7'938.00 |
| 4260.04 | Erlöse Abo und Inserate | | 33'634.45 | | 33'000.00 | | 36'414.00 |
| 34 | Sport und Freizeit | 700'895.50 | 220'107.95 | 697'315.00 | 215'860.00 | 684'296.95 | 226'182.35 |
| | Nettoaufwand | | 480'787.55 | | 481'455.00 | | 458'114.60 |
| 341 | Sport | 631'240.60 | 206'949.95 | 637'840.00 | 203'860.00 | 625'678.85 | 212'929.35 |
| | Nettoaufwand | | 424'290.65 | | 433'980.00 | | 412'749.50 |
| 3410 | Schwimmbad | 496'220.40 | 206'949.95 | 499'020.00 | 203'860.00 | 512'119.30 | 212'779.35 |
| 3010.01 | Löhne des Verwaltungs- und Betriebspersonals | 206'687.75 | | 207'000.00 | | 245'071.35 | |
| 3010.09 | Taggelder, EO, Rückerstattungen | -2'566.05 | | | | -70'924.35 | |
| 3050.01 | AG-Beiträge AHV, IV, EO, ALV | 12'802.40 | | 15'100.00 | | 10'988.30 | |
| 3052.01 | AG-Beiträge an Pensionskasse | 17'690.10 | | 16'100.00 | | 15'366.80 | |
| 3053.01 | AG-Beiträge an Unfallversicherungen | 3'728.15 | | 3'600.00 | | 3'199.30 | |

| | | Rechnung 2019 | | Budget 2019 | | Rechnung 2018 | |
|-------------|--|-------------------|------------------|-------------------|------------------|-------------------|------------------|
| | | Aufwand | Ertrag | Aufwand | Ertrag | Aufwand | Ertrag |
| 3054.01 | AG-Beiträge an Familienausgleichskasse | 3'263.85 | | 3'800.00 | | 3'151.35 | |
| 3090.01 | Weiterbildung des Personals | 1'690.00 | | 1'700.00 | | 826.15 | |
| 3100.01 | Büromaterial, Drucksachen, Inserate, Zeitschriften | 2'067.90 | | 4'750.00 | | 4'218.30 | |
| 3101.01 | Verbrauchsmaterial | 44'197.25 | | 42'000.00 | | 59'740.75 | |
| 3111.01 | Anschaffung Maschinen, Geräte und Fahrzeuge | 5'701.30 | | 3'300.00 | | 52'797.90 | |
| 3120.01 | Ver- und Entsorgung | 60'631.50 | | 61'150.00 | | 58'606.90 | |
| 3120.02 | Heizmaterial | 23'300.00 | | 15'000.00 | | | |
| 3130.01 | Telefon, Porti, Bankgebühren und Internet | 300.65 | | 1'000.00 | | 1'524.05 | |
| 3134.01 | Haftpflicht- und Sachversicherungsprämien | 6'408.45 | | 6'300.00 | | 6'310.10 | |
| 3144.01 | Unterhalt Hochbauten, Gebäude | 97'055.95 | | 96'100.00 | | 104'535.40 | |
| 3151.01 | Unterhalt Maschinen, Geräte, Fahrzeuge | 3'570.30 | | 11'400.00 | | 8'201.25 | |
| 3170.01 | Reisekosten und Spesen | 528.80 | | 1'320.00 | | 789.60 | |
| 3192.01 | Wasserrechtszins Schwimmbad | 6'000.00 | | 6'000.00 | | 6'000.00 | |
| 3199.01 | Verschiedene Ausgaben | 3'162.10 | | 3'400.00 | | 1'716.15 | |
| 4240.01 | Benützungsgebühren und Dienstleistungen | | 176'840.10 | | 165'000.00 | | 183'075.95 |
| 4260.01 | Rückerstattungen und Kostenbeteiligungen Dritter | | | | 1'000.00 | | 2'018.90 |
| 4470.01 | Pacht- und Mietzinse Liegenschaften VV | | 30'109.85 | | 27'360.00 | | 27'684.50 |
| 4612.10 | Interne Verrechnungen Spezialfinanzierungen | | | | 10'500.00 | | |
| 3411 | Sportvereine | 123'335.20 | | 121'980.00 | | 100'478.60 | |
| 3300.60 | Planmässige Abschreibungen Mobilien VV | 25'410.70 | | 25'500.00 | | 25'410.70 | |
| 3636.01 | Beiträge an private Organisationen ohne Erwerbszweck | 97'924.50 | | 96'480.00 | | 75'067.90 | |
| 3412 | Sportkoordination | 11'685.00 | | 16'840.00 | | 13'080.95 | 150.00 |
| 3010.01 | Löhne des Verwaltungs- und Betriebspersonals | 10'319.10 | | 10'000.00 | | 9'885.85 | |
| 3050.01 | AG-Beiträge AHV, IV, EO, ALV | 647.65 | | 800.00 | | 620.45 | |
| 3053.01 | AG-Beiträge an Unfallversicherungen | 17.35 | | 40.00 | | 16.60 | |
| 3054.01 | AG-Beiträge an Familienausgleichskasse | 165.10 | | 200.00 | | 177.95 | |
| 3170.01 | Reisekosten und Spesen | 212.00 | | 200.00 | | 619.90 | |
| 3199.01 | Verschiedene Ausgaben | 323.80 | | 5'600.00 | | 1'760.20 | |
| 4260.01 | Rückerstattungen und Kostenbeteiligungen Dritter | | | | | | 150.00 |
| 342 | Freizeit | 69'654.90 | 13'158.00 | 59'475.00 | 12'000.00 | 58'618.10 | 13'253.00 |
| | Nettoaufwand | | 56'496.90 | | 47'475.00 | | 45'365.10 |
| 3420 | Freizeit | 69'654.90 | 13'158.00 | 59'475.00 | 12'000.00 | 58'618.10 | 13'253.00 |

| | | Rechnung 2019 | | Budget 2019 | | Rechnung 2018 | |
|-------------|---|----------------------|----------------------|----------------------|----------------------|----------------------|----------------------|
| | | Aufwand | Ertrag | Aufwand | Ertrag | Aufwand | Ertrag |
| 3010.01 | Löhne des Verwaltungs- und Betriebspersonals | 9'246.75 | | 12'400.00 | | 12'800.95 | |
| 3050.01 | AG-Beiträge AHV, IV, EO, ALV | 316.60 | | 900.00 | | 293.50 | |
| 3053.01 | AG-Beiträge an Unfallversicherungen | 15.60 | | 250.00 | | 21.50 | |
| 3054.01 | AG-Beiträge an Familienausgleichskasse | 80.65 | | 250.00 | | 84.20 | |
| 3120.01 | Ver- und Entsorgung | 318.50 | | 350.00 | | 279.95 | |
| 3134.01 | Haftpflcht- und Sachversicherungsprämien | 94.50 | | 100.00 | | 94.20 | |
| 3144.01 | Unterhalt Hochbauten, Gebäude | 21'533.30 | | 6'800.00 | | 6'527.90 | |
| 3170.01 | Reisekosten und Spesen | 124.00 | | 500.00 | | 176.00 | |
| 3199.01 | Verschiedene Ausgaben | 925.00 | | 925.00 | | 1'339.90 | |
| 3612.10 | Interne Verrechnungen Spezialfinanzierungen | 37'000.00 | | 37'000.00 | | 37'000.00 | |
| 4240.01 | Benützungsgebühren und Dienstleistungen | | 13'158.00 | | 12'000.00 | | 13'253.00 |
| 35 | Kirchen und religiöse Angelegenheiten | 40'000.00 | | 40'000.00 | | 40'000.00 | |
| | Nettoaufwand | | 40'000.00 | | 40'000.00 | | 40'000.00 |
| 350 | Kirchen und religiöse Angelegenheit | 40'000.00 | | 40'000.00 | | 40'000.00 | |
| | Nettoaufwand | | 40'000.00 | | 40'000.00 | | 40'000.00 |
| 3500 | Kirchen und religiöse Angelegenheiten | 40'000.00 | | 40'000.00 | | 40'000.00 | |
| 3636.11 | Benützungsgebühren Kirchgemeindehaus | 40'000.00 | | 40'000.00 | | 40'000.00 | |
| 5 | Soziale Sicherheit | 17'622'530.69 | 13'635'426.60 | 17'671'065.00 | 14'206'665.00 | 18'074'504.11 | 14'778'020.63 |
| | Nettoaufwand | | 3'987'104.09 | | 3'464'400.00 | | 3'296'483.48 |
| 53 | Alter + Hinterlassene | 1'245'766.00 | 12'508.00 | 1'290'000.00 | 14'000.00 | 1'228'837.00 | 13'911.00 |
| | Nettoaufwand | | 1'233'258.00 | | 1'276'000.00 | | 1'214'926.00 |
| 531 | Alters- und Hinterlassenenversicherung AHV | 70'000.00 | 12'508.00 | 70'000.00 | 14'000.00 | 70'000.00 | 13'911.00 |
| | Nettoaufwand | | 57'492.00 | | 56'000.00 | | 56'089.00 |
| 5310 | Alters- und Hinterlassenenversicherung AHV | 70'000.00 | 12'508.00 | 70'000.00 | 14'000.00 | 70'000.00 | 13'911.00 |
| 3910.01 | Interne Verrechnungen | 70'000.00 | | 70'000.00 | | 70'000.00 | |
| 4611.01 | Entschädigungen vom Kanton | | 12'508.00 | | 14'000.00 | | 13'911.00 |
| 532 | Ergänzungsleistungen AHV / IV | 1'175'766.00 | | 1'220'000.00 | | 1'158'837.00 | |

| | | Rechnung 2019 | | Budget 2019 | | Rechnung 2018 | |
|---------------------|--|---------------------|-------------------|---------------------|---------------------|---------------------|-------------------|
| | | Aufwand | Ertrag | Aufwand | Ertrag | Aufwand | Ertrag |
| Nettoaufwand | | 1'175'766.00 | | 1'220'000.00 | | 1'158'837.00 | |
| 5320 | Ergänzungsleistungen AHV / IV | 1'175'766.00 | | 1'220'000.00 | | 1'158'837.00 | |
| 3631.01 | Beitrag an den Kanton | 1'175'766.00 | | 1'220'000.00 | | 1'158'837.00 | |
| 54 | Familie und Jugend | 1'620'139.55 | 761'222.14 | 1'736'845.00 | 674'865.00 | 1'512'964.97 | 655'601.62 |
| | Nettoaufwand | | 858'917.41 | | 1'061'980.00 | | 857'363.35 |
| 541 | Familienzulagen | 31'512.00 | | 21'200.00 | | 22'656.00 | |
| | Nettoaufwand | | 31'512.00 | | 21'200.00 | | 22'656.00 |
| 5410 | Familienzulagen | 31'512.00 | | 21'200.00 | | 22'656.00 | |
| 3631.01 | Beitrag an den Kanton | 31'512.00 | | 21'200.00 | | 22'656.00 | |
| 543 | Alimentenbevorschussung und -inkasso | 357'564.45 | 308'039.44 | 425'000.00 | 220'000.00 | 398'801.55 | 240'435.70 |
| | Nettoaufwand | | 49'525.01 | | 205'000.00 | | 158'365.85 |
| 5430 | Alimentenbevorschussung und -inkasso | 357'564.45 | 308'039.44 | 425'000.00 | 220'000.00 | 398'801.55 | 240'435.70 |
| 3637.02 | Alimentenbevorschussung | 350'915.00 | | 420'000.00 | | 397'700.00 | |
| 3637.03 | Inkassokosten | 6'649.45 | | 5'000.00 | | 1'101.55 | |
| 4260.01 | Rückerstattungen und Kostenbeteiligungen Dritter | | 308'039.44 | | 220'000.00 | | 240'435.70 |
| 544 | Jugendschutz | 783'797.70 | 453'182.70 | 750'645.00 | 454'865.00 | 710'165.92 | 415'165.92 |
| | Nettoaufwand | | 330'615.00 | | 295'780.00 | | 295'000.00 |
| 5440 | Jugendschutz allgemein | 330'615.00 | | 295'780.00 | | 295'000.00 | |
| 3636.02 | Beitrag an Jugendfachstelle | 330'615.00 | | 295'780.00 | | 295'000.00 | |
| 5444 | Offene Kinder- und Jugendarbeit | 453'182.70 | 453'182.70 | 454'865.00 | 454'865.00 | 415'165.92 | 415'165.92 |
| 3000.01 | Löhne und Sitzungsgelder an Behörden | 1'350.00 | | 1'500.00 | | 1'750.00 | |
| 3010.01 | Löhne des Verwaltungs- und Betriebspersonals | 273'604.00 | | 282'600.00 | | 278'825.55 | |
| 3010.09 | Taggelder, EO, Rückerstattungen | -326.30 | | | | | |
| 3050.01 | AG-Beiträge AHV, IV, EO, ALV | 16'777.45 | | 21'000.00 | | 17'109.60 | |
| 3052.01 | AG-Beiträge an Pensionskasse | 18'794.15 | | 20'000.00 | | 18'241.65 | |
| 3053.01 | AG-Beiträge an Unfallversicherungen | 4'972.65 | | 4'800.00 | | 5'149.20 | |

| | | Rechnung 2019 | | Budget 2019 | | Rechnung 2018 | |
|-------------|--|----------------------|----------------------|----------------------|----------------------|----------------------|----------------------|
| | | Aufwand | Ertrag | Aufwand | Ertrag | Aufwand | Ertrag |
| 3054.01 | AG-Beiträge an Familienausgleichskasse | 4'276.50 | | 5'200.00 | | 4'907.90 | |
| 3090.01 | Weiterbildung des Personals | 5'061.40 | | 6'000.00 | | 1'095.00 | |
| 3100.01 | Büromaterial, Drucksachen, Inserate, Zeitschriften | 1'958.60 | | 4'000.00 | | 4'293.88 | |
| 3110.01 | Anschaffung Mobilien und Geräte | 95.40 | | 1'000.00 | | 1'218.15 | |
| 3130.01 | Telefon, Porti, Bankgebühren und Internet | 3'189.35 | | 6'050.00 | | 4'452.85 | |
| 3130.06 | Fahrzeugaufwand | 21'903.20 | | 41'830.00 | | 4'648.30 | |
| 3132.04 | Projekte, Anlässe, Honorare | 28'368.25 | | 20'160.00 | | 37'059.69 | |
| 3153.01 | Unterhalt und Dienstleistungen EDV | 441.90 | | 3'000.00 | | 3'315.75 | |
| 3170.01 | Reisekosten und Spesen | 867.85 | | 2'500.00 | | 2'053.10 | |
| 3199.01 | Verschiedene Ausgaben | 40'988.10 | | 710.00 | | 422.70 | |
| 3910.01 | Interne Verrechnungen | 13'859.00 | | 16'000.00 | | 12'981.00 | |
| 3920.01 | Interne Verrechnung Mieten und Benützungskosten | 16'015.00 | | 16'015.00 | | 16'015.00 | |
| 3940.01 | Verrechneter Zins | 986.20 | | 2'500.00 | | 1'626.60 | |
| 4260.01 | Rückerstattungen und Kostenbeteiligungen Dritter | | 16'566.20 | | | | 10'983.40 |
| 4309.01 | Rückstellungen Projekte | | | | 34'460.00 | | 17'152.12 |
| 4611.01 | Entschädigungen vom Kanton | | 330'615.00 | | | | 295'000.00 |
| 4612.01 | Kostenanteil Gemeinden | | 106'001.50 | | 124'625.00 | | 92'030.40 |
| 4621.01 | Beitrag aus Kantonalem Lastenausgleich | | | | 295'780.00 | | |
| 545 | Leistungen an Familien | 447'265.40 | | 540'000.00 | | 381'341.50 | |
| | Nettoaufwand | | 447'265.40 | | 540'000.00 | | 381'341.50 |
| 5451 | Kinderkrippen und Kinderhorte | 342'816.40 | | 375'000.00 | | 303'831.50 | |
| 3636.01 | Beiträge an private Organisationen ohne Erwerbszweck | 41'047.10 | | 55'000.00 | | 52'039.90 | |
| 3636.03 | Beitrag an Kindertagesstätte | 301'769.30 | | 320'000.00 | | 251'791.60 | |
| 5458 | Tageselternverein | 104'449.00 | | 165'000.00 | | 77'510.00 | |
| 3636.01 | Beiträge an private Organisationen ohne Erwerbszweck | 4'569.95 | | 5'000.00 | | 3'928.20 | |
| 3636.12 | Beitrag an Tageselternverein | 99'879.05 | | 160'000.00 | | 73'581.80 | |
| 57 | Sozialhilfe und Asylwesen | 14'754'125.14 | 12'861'696.46 | 14'640'220.00 | 13'517'800.00 | 15'328'702.14 | 14'108'508.01 |
| | Nettoaufwand | | 1'892'428.68 | | 1'122'420.00 | | 1'220'194.13 |
| 572 | Wirtschaftliche Hilfe | 8'689'817.44 | 2'299'345.43 | 8'600'000.00 | 2'260'000.00 | 8'246'315.94 | 2'530'405.04 |
| | Nettoaufwand | | 6'390'472.01 | | 6'340'000.00 | | 5'715'910.90 |

| | | Rechnung 2019 | | Budget 2019 | | Rechnung 2018 | |
|-------------|--|---------------------|----------------------|---------------------|----------------------|---------------------|----------------------|
| | | Aufwand | Ertrag | Aufwand | Ertrag | Aufwand | Ertrag |
| 5720 | Gesetzliche wirtschaftliche Hilfe | 8'689'817.44 | 2'299'345.43 | 8'600'000.00 | 2'260'000.00 | 8'246'315.94 | 2'530'405.04 |
| 3637.01 | Beiträge an private Haushalte | 8'689'817.44 | | 8'600'000.00 | | 8'246'315.94 | |
| 4260.01 | Rückerstattungen und Kostenbeteiligungen Dritter | | -4'990.60 | | 60'000.00 | | 34'407.20 |
| 4260.02 | Übrige Erträge ohne Inkassoprivileg | | 2'304'336.03 | | 2'200'000.00 | | 2'495'997.84 |
| 579 | Sozialhilfe | 6'064'307.70 | 10'562'351.03 | 6'040'220.00 | 11'257'800.00 | 7'082'386.20 | 11'578'102.97 |
| | Nettoertrag | 4'498'043.33 | | 5'217'580.00 | | 4'495'716.77 | |
| 5790 | Sozialhilfe | 1'168'612.00 | | 1'063'560.00 | | 2'126'222.00 | |
| 3636.01 | Beiträge an private Organisationen ohne Erwerbszweck | 12'821.00 | | 13'560.00 | | 16'222.00 | |
| 3910.01 | Interne Verrechnungen | 1'155'791.00 | | 1'050'000.00 | | 2'110'000.00 | |
| 5796 | Regionaler Sozialdienst | 2'227'116.20 | 2'227'116.20 | 2'157'800.00 | 2'157'800.00 | 2'246'138.00 | 2'246'138.00 |
| 3000.01 | Löhne und Sitzungsgelder an Behörden | 3'840.75 | | 7'200.00 | | 2'608.80 | |
| 3010.01 | Löhne des Verwaltungs- und Betriebspersonals | 1'605'957.95 | | 1'456'000.00 | | 1'599'321.25 | |
| 3010.09 | Taggelder, EO, Rückerstattungen | -27'193.20 | | | | -39'723.15 | |
| 3050.01 | AG-Beiträge AHV, IV, EO, ALV | 98'824.70 | | 105'000.00 | | 95'525.15 | |
| 3052.01 | AG-Beiträge an Pensionskasse | 147'279.70 | | 145'000.00 | | 149'625.65 | |
| 3053.01 | AG-Beiträge an Unfallversicherungen | 31'438.95 | | 25'000.00 | | 29'896.30 | |
| 3054.01 | AG-Beiträge an Familienausgleichskasse | 25'203.00 | | 26'500.00 | | 27'403.65 | |
| 3090.01 | Weiterbildung des Personals | 25'017.85 | | 40'000.00 | | 38'620.00 | |
| 3099.01 | Abgrenzung Überzeit / Ferien | -28'206.00 | | | | 7'710.00 | |
| 3100.01 | Büromaterial, Drucksachen, Inserate, Zeitschriften | 15'212.90 | | 18'000.00 | | 13'988.05 | |
| 3130.01 | Telefon, Porti, Bankgebühren und Internet | 13'073.95 | | 20'000.00 | | 16'880.40 | |
| 3130.02 | Gebührenaufwand | 156.40 | | 2'500.00 | | 426.50 | |
| 3134.01 | Haftpflicht- und Sachversicherungsprämien | 2'020.00 | | 2'100.00 | | 2'100.00 | |
| 3170.01 | Reisekosten und Spesen | 11'459.45 | | 13'500.00 | | 12'410.25 | |
| 3199.01 | Verschiedene Ausgaben | 20'303.10 | | 18'000.00 | | 18'112.45 | |
| 3910.01 | Interne Verrechnungen | 154'267.00 | | 159'000.00 | | 154'616.00 | |
| 3920.01 | Interne Verrechnung Mieten und Benützungskosten | 88'000.00 | | 88'000.00 | | 88'000.00 | |
| 3940.01 | Verrechneter Zins | 40'459.70 | | 32'000.00 | | 28'616.70 | |
| 4210.01 | Gebührenertrag | | 46.40 | | 1'000.00 | | 567.60 |
| 4260.01 | Rückerstattungen und Kostenbeteiligungen Dritter | | 11'469.07 | | 3'000.00 | | 20'116.13 |
| 4612.01 | Kostenanteil Gemeinden | | 81'726.08 | | 170'800.00 | | 113'799.27 |
| 4910.01 | Interne Verrechnung | | 726.00 | | 3'000.00 | | 1'655.00 |
| 4910.02 | Lastenausgleichsberechtigte Löhne | | 2'133'148.65 | | 1'980'000.00 | | 2'110'000.00 |

| | | Rechnung 2019 | | Budget 2019 | | Rechnung 2018 | |
|-------------|--|---------------------|---------------------|---------------------|---------------------|---------------------|---------------------|
| | | Aufwand | Ertrag | Aufwand | Ertrag | Aufwand | Ertrag |
| 5797 | Anteil an Regionalem Sozialdienst Konolfingen | 28'480.00 | | 43'860.00 | | -3'963.00 | |
| 3612.01 | Entschädigungen an Gemeinden und Gemeindeverbände | 28'480.00 | | 43'860.00 | | -3'963.00 | |
| 5799 | Lastenausgleich Sozialhilfe | 2'640'099.50 | 8'335'234.83 | 2'775'000.00 | 9'100'000.00 | 2'713'989.20 | 9'331'964.97 |
| 3611.01 | Entschädigungen an Kanton | 2'640'099.50 | | 2'775'000.00 | | 2'713'989.20 | |
| 4611.01 | Entschädigungen vom Kanton | | 8'335'234.83 | | 9'100'000.00 | | 9'331'964.97 |
| 59 | Hilfsaktionen Sozialhilfe | 2'500.00 | | 4'000.00 | | 4'000.00 | |
| | Nettoaufwand | | 2'500.00 | | 4'000.00 | | 4'000.00 |
| 592 | Hilfsaktionen im Inland | 2'500.00 | | 4'000.00 | | 4'000.00 | |
| | Nettoaufwand | | 2'500.00 | | 4'000.00 | | 4'000.00 |
| 5920 | Hilfsaktionen im Inland | 2'500.00 | | 4'000.00 | | 4'000.00 | |
| 3636.01 | Beiträge an private Organisationen ohne Erwerbszweck | 2'500.00 | | 4'000.00 | | 4'000.00 | |
| 6 | Verkehr und Nachrichtenübermittlung | 1'658'574.80 | | 2'030'535.00 | | 1'934'848.30 | |
| | Nettoaufwand | | 193'942.34 | | 166'800.00 | | 203'305.80 |
| | | | 1'464'632.46 | | 1'863'735.00 | | 1'731'542.50 |
| 61 | Strassenverkehr | 1'145'562.50 | | 1'484'135.00 | | 1'354'532.55 | |
| | Nettoaufwand | | 193'942.34 | | 166'800.00 | | 203'305.80 |
| | | | 951'620.16 | | 1'317'335.00 | | 1'151'226.75 |
| 615 | Gemeindestrassen | 1'145'562.50 | | 1'484'135.00 | | 1'354'532.55 | |
| | Nettoaufwand | | 193'942.34 | | 166'800.00 | | 203'305.80 |
| | | | 951'620.16 | | 1'317'335.00 | | 1'151'226.75 |
| 6150 | Gemeindestrassen | 1'137'790.80 | | 1'469'595.00 | | 1'347'440.70 | |
| 3010.01 | Löhne des Verwaltungs- und Betriebspersonals | 373'595.55 | | 383'500.00 | | 367'933.20 | |
| 3010.09 | Taggelder, EO, Rückerstattungen | -1'401.65 | | | | -4'911.15 | |
| 3050.01 | AG-Beiträge AHV, IV, EO, ALV | 23'121.65 | | 28'000.00 | | 22'610.15 | |
| 3052.01 | AG-Beiträge an Pensionskasse | 49'781.80 | | 57'000.00 | | 56'988.00 | |
| 3053.01 | AG-Beiträge an Unfallversicherungen | 10'492.05 | | 9'000.00 | | 11'252.75 | |
| 3054.01 | AG-Beiträge an Familienausgleichskasse | 5'894.45 | | 7'000.00 | | 6'485.05 | |
| 3099.01 | Abgrenzung Überzeit / Ferien | -29'347.00 | | | | -1'287.00 | |

| | | Rechnung 2019 | | Budget 2019 | | Rechnung 2018 | |
|-------------|---|-----------------|------------------|------------------|------------------|-----------------|------------------|
| | | Aufwand | Ertrag | Aufwand | Ertrag | Aufwand | Ertrag |
| 3101.01 | Verbrauchsmaterial | 19'257.50 | | 26'000.00 | | 14'910.85 | |
| 3101.02 | Material Strassenunterhalt | 26'162.25 | | 79'815.00 | | 40'820.60 | |
| 3101.03 | Benzin | 12'881.25 | | 16'000.00 | | 12'999.15 | |
| 3111.01 | Anschaffung Maschinen, Geräte und Fahrzeuge | 5'135.00 | | 6'300.00 | | 27'664.50 | |
| 3112.01 | Dienstkleider | 5'102.90 | | 2'800.00 | | 1'764.50 | |
| 3120.01 | Ver- und Entsorgung | 14'732.20 | | 10'400.00 | | 8'237.70 | |
| 3120.03 | Elektrizität, öffentliche Beleuchtung | 32'669.80 | | 53'000.00 | | 49'370.80 | |
| 3120.04 | Entsorgung Strassenwischgut | 24'729.20 | | 36'500.00 | | 31'696.40 | |
| 3120.05 | Regenabwassergebühr | 36'370.30 | | 37'000.00 | | 35'993.35 | |
| 3130.01 | Telefon, Porti, Bankgebühren und Internet | 740.25 | | 1'500.00 | | 1'067.00 | |
| 3130.06 | Fahrzeugaufwand | 5'148.45 | | 5'500.00 | | 5'632.45 | |
| 3131.01 | Projektierungskosten | 2'935.85 | | 14'000.00 | | 273.15 | |
| 3134.01 | Haftpflcht- und Sachversicherungsprämien | 7'253.05 | | 7'000.00 | | 7'259.00 | |
| 3141.01 | Strassenunterhalt durch Dritte | 250'042.65 | | 369'500.00 | | 370'234.50 | |
| 3141.02 | Schneeräumung | 53'795.25 | | 59'500.00 | | 38'168.45 | |
| 3141.03 | Unterhalt + Erweit. Strassenbeleuchtung | 75'159.45 | | 82'500.00 | | 112'343.10 | |
| 3144.01 | Unterhalt Hochbauten, Gebäude | 34'176.40 | | 36'150.00 | | 41'008.30 | |
| 3151.01 | Unterhalt Maschinen, Geräte, Fahrzeuge | 55'919.85 | | 62'335.00 | | 40'948.15 | |
| 3170.01 | Reisekosten und Spesen | 1'147.25 | | 1'000.00 | | 753.20 | |
| 3199.01 | Verschiedene Ausgaben | 3'979.35 | | 6'000.00 | | 6'067.55 | |
| 3300.10 | Planmässige Abschreibungen Strassen / Verkehrswege VV | 1'710.50 | | 19'295.00 | | | |
| 3441.01 | Wertberichtigung Sachanlagen FV | 92.25 | | | | | |
| 3910.01 | Interne Verrechnungen | 36'513.00 | | 53'000.00 | | 41'157.00 | |
| 4260.01 | Rückerstattungen und Kostenbeteiligungen Dritter | | 15'522.45 | | 17'300.00 | | 28'112.00 |
| 4470.01 | Pacht- und Mietzinse Liegenschaften VV | | 18'259.60 | | 18'400.00 | | 17'759.60 |
| 4612.10 | Interne Verrechnungen Spezialfinanzierungen | | 35'284.00 | | 28'800.00 | | 34'480.00 |
| 4631.01 | Beiträge von Kanton | | 20'151.85 | | 22'000.00 | | 23'546.00 |
| 4910.01 | Interne Verrechnung | | 53'179.00 | | 41'800.00 | | 48'186.00 |
| 6155 | Parkplätze | 7'771.70 | 51'545.44 | 14'540.00 | 38'500.00 | 7'091.85 | 51'222.20 |
| 3141.04 | Unterhalt Parkplätze | 2'944.65 | | 9'000.00 | | 2'529.15 | |
| 3199.01 | Verschiedene Ausgaben | 3'419.85 | | 4'040.00 | | 3'155.50 | |
| 3300.30 | Planmässige Abschreibungen übrige Tiefbauten VV | 1'407.20 | | 1'500.00 | | 1'407.20 | |
| 4240.01 | Benützungsgebühren und Dienstleistungen | | 48'063.44 | | 35'000.00 | | 47'410.30 |
| 4270.01 | Bussen | | 3'482.00 | | 3'500.00 | | 3'811.90 |

| | | Rechnung 2019 | | Budget 2019 | | Rechnung 2018 | |
|-------------|--|---------------------|---------------------|---------------------|---------------------|---------------------|---------------------|
| | | Aufwand | Ertrag | Aufwand | Ertrag | Aufwand | Ertrag |
| 62 | Öffentlicher Verkehr | 513'012.30 | | 546'400.00 | | 516'145.00 | |
| | Nettoaufwand | | 513'012.30 | | 546'400.00 | | 516'145.00 |
| 629 | Öffentlicher Verkehr | 513'012.30 | | 546'400.00 | | 516'145.00 | |
| | Nettoaufwand | | 513'012.30 | | 546'400.00 | | 516'145.00 |
| 6290 | Öffentlicher Verkehr | 513'012.30 | | 546'400.00 | | 516'145.00 | |
| 3631.01 | Beitrag an den Kanton | 513'012.30 | | 546'400.00 | | 516'145.00 | |
| 64 | Nachrichtenübermittlung | | | | | 64'170.75 | |
| | Nettoaufwand | | | | | | 64'170.75 |
| 640 | Nachrichtenübermittlung | | | | | 64'170.75 | |
| | Nettoaufwand | | | | | | 64'170.75 |
| 6400 | Nachrichtenübermittlung | | | | | 64'170.75 | |
| 3149.01 | Unterhalt der Anlagen | | | | | 64'170.75 | |
| 7 | Umweltschutz und Raumordnung | 5'094'748.85 | 4'756'561.25 | 4'983'620.00 | 4'487'270.00 | 5'596'636.95 | 5'087'487.10 |
| | Nettoaufwand | | 338'187.60 | | 496'350.00 | | 509'149.85 |
| 71 | Wasserversorgung | 1'738'290.95 | 1'738'290.95 | 1'678'150.00 | 1'678'150.00 | 1'832'198.10 | 1'832'198.10 |
| 710 | Wasserversorgung | 1'738'290.95 | 1'738'290.95 | 1'678'150.00 | 1'678'150.00 | 1'832'198.10 | 1'832'198.10 |
| 7100 | Wasserversorgung | 1'738'290.95 | 1'738'290.95 | 1'678'150.00 | 1'678'150.00 | 1'832'198.10 | 1'832'198.10 |
| 3010.01 | Löhne des Verwaltungs- und Betriebspersonals | 1'246.25 | | | | | |
| 3053.01 | AG-Beiträge an Unfallversicherungen | 2.10 | | | | | |
| 3111.01 | Anschaffung Maschinen, Geräte und Fahrzeuge | | | 1'600.00 | | | |
| 3131.01 | Projektierungskosten | 22'222.45 | | 35'000.00 | | 12'453.69 | |
| 3132.01 | Honorare externe Berater, Gutachter, Fachexperten etc. | 16'550.00 | | 21'500.00 | | 19'450.00 | |
| 3143.01 | Unterhalt Leitungsnetz | 278'519.30 | | 291'330.00 | | 157'950.10 | |
| 3151.01 | Unterhalt Maschinen, Geräte, Fahrzeuge | 13'426.20 | | 15'000.00 | | 13'795.00 | |
| 3170.01 | Reisekosten und Spesen | | | 450.00 | | | |

| | | Rechnung 2019 | | Budget 2019 | | Rechnung 2018 | |
|-------------|--|---------------------|---------------------|---------------------|---------------------|---------------------|---------------------|
| | | Aufwand | Ertrag | Aufwand | Ertrag | Aufwand | Ertrag |
| 3199.01 | Verschiedene Ausgaben | 1'574.50 | | 200.00 | | 866.70 | |
| 3300.30 | Planmässige Abschreibungen übrige Tiefbauten VV | 11'795.95 | | 13'650.00 | | 7'007.40 | |
| 3510.50 | Einlage Anschlussgebühren | 401'750.00 | | 400'000.00 | | 523'191.05 | |
| 3612.10 | Interne Verrechnungen Spezialfinanzierungen | 42'169.00 | | 50'000.00 | | 43'769.00 | |
| 3632.01 | Betriebsbeiträge | 749'213.00 | | 800'000.00 | | 740'092.40 | |
| 4240.01 | Benützungsgebühren und Dienstleistungen | | 1'237'095.50 | | 1'207'500.00 | | 1'243'552.15 |
| 4240.50 | Anschlussgebühren | | 394'000.00 | | 400'000.00 | | 523'191.05 |
| 4260.01 | Rückerstattungen und Kostenbeteiligungen Dritter | | 63'188.05 | | 20'000.00 | | 21'447.50 |
| 4510.02 | Entnahme aus Spezialfinanzierung Werterhalt | | 7'007.40 | | 13'650.00 | | 7'007.40 |
| 4612.10 | Interne Verrechnungen Spezialfinanzierungen | | 37'000.00 | | 37'000.00 | | 37'000.00 |
| 9010.01 | Abschluss Spezialfinanzierung Ertragsüberschuss | 199'822.20 | | 49'420.00 | | 313'622.76 | |
| 72 | Abwasserentsorgung | 2'112'996.60 | 2'112'996.60 | 2'091'500.00 | 2'091'500.00 | 2'374'728.50 | 2'374'728.50 |
| 720 | Abwasserentsorgung | 2'112'996.60 | 2'112'996.60 | 2'091'500.00 | 2'091'500.00 | 2'374'728.50 | 2'374'728.50 |
| 7200 | Abwasserentsorgung | 2'112'996.60 | 2'112'996.60 | 2'091'500.00 | 2'091'500.00 | 2'374'728.50 | 2'374'728.50 |
| 3131.01 | Projektierungskosten | 98'275.40 | | 125'000.00 | | 107'279.64 | |
| 3143.01 | Unterhalt Leitungsnetz | 242'497.20 | | 308'700.00 | | 266'029.70 | |
| 3161.01 | Benützungsgebühren | 11'320.00 | | 14'000.00 | | 10'768.75 | |
| 3300.30 | Planmässige Abschreibungen übrige Tiefbauten VV | 495.80 | | 5'700.00 | | 495.80 | |
| 3510.50 | Einlage Anschlussgebühren | 800'956.00 | | 742'500.00 | | 951'520.00 | |
| 3612.10 | Interne Verrechnungen Spezialfinanzierungen | 33'656.00 | | 60'000.00 | | 41'077.00 | |
| 3632.01 | Betriebsbeiträge | 734'717.42 | | 817'120.00 | | 766'467.75 | |
| 3660.20 | Planmässige Abschr. Investitionsbeiträge Gde./Gde.verbände | 6'702.80 | | 6'800.00 | | 6'702.80 | |
| 4240.01 | Benützungsgebühren und Dienstleistungen | | 1'289'305.80 | | 1'331'500.00 | | 1'395'771.00 |
| 4240.50 | Anschlussgebühren | | 800'956.00 | | 742'500.00 | | 951'520.00 |
| 4260.01 | Rückerstattungen und Kostenbeteiligungen Dritter | | 15'536.20 | | 5'000.00 | | 20'238.90 |
| 4510.02 | Entnahme aus Spezialfinanzierung Werterhalt | | 7'198.60 | | 12'500.00 | | 7'198.60 |
| 9010.01 | Abschluss Spezialfinanzierung Ertragsüberschuss | 184'375.98 | | 11'680.00 | | 224'387.06 | |
| 73 | Abfall | 713'254.45 | 713'254.45 | 711'620.00 | 711'620.00 | 696'810.50 | 696'810.50 |
| 730 | Abfall | 713'254.45 | 713'254.45 | 711'620.00 | 711'620.00 | 696'810.50 | 696'810.50 |
| 7300 | Tierkörperbeseitigung | 104'532.45 | 104'532.45 | 110'650.00 | 110'650.00 | 105'616.60 | 105'616.60 |

| | | Rechnung 2019 | | Budget 2019 | | Rechnung 2018 | |
|-------------|--|-------------------|-------------------|-------------------|-------------------|-------------------|-------------------|
| | | Aufwand | Ertrag | Aufwand | Ertrag | Aufwand | Ertrag |
| 3010.01 | Löhne des Verwaltungs- und Betriebspersonals | 19'375.00 | | 19'200.00 | | 20'509.10 | |
| 3050.01 | AG-Beiträge AHV, IV, EO, ALV | 1'204.80 | | 1'400.00 | | 1'268.10 | |
| 3053.01 | AG-Beiträge an Unfallversicherungen | 32.40 | | 50.00 | | 34.10 | |
| 3054.01 | AG-Beiträge an Familienausgleichskasse | 307.20 | | 400.00 | | 363.75 | |
| 3120.01 | Ver- und Entsorgung | 1'887.55 | | 2'700.00 | | 2'997.00 | |
| 3130.01 | Telefon, Porti, Bankgebühren und Internet | | | | | 228.05 | |
| 3132.02 | Entsorgungskosten GZM | 75'758.70 | | 73'300.00 | | 74'915.45 | |
| 3149.01 | Unterhalt der Anlagen | 2'422.25 | | 8'800.00 | | 683.55 | |
| 3199.01 | Verschiedene Ausgaben | 820.05 | | 1'000.00 | | 399.10 | |
| 3910.01 | Interne Verrechnungen | 2'724.50 | | 3'800.00 | | 4'218.40 | |
| 4240.01 | Benützungsgebühren und Dienstleistungen | | 12'259.20 | | 14'760.00 | | 12'681.20 |
| 4612.01 | Kostenanteil Gemeinden | | 78'195.15 | | 76'690.00 | | 83'029.25 |
| 4612.10 | Interne Verrechnungen Spezialfinanzierungen | | 14'078.10 | | 19'200.00 | | 9'906.15 |
| 7301 | Abfall | 608'722.00 | 608'722.00 | 600'970.00 | 600'970.00 | 591'193.90 | 591'193.90 |
| 3010.01 | Löhne des Verwaltungs- und Betriebspersonals | 5'009.05 | | 4'900.00 | | 4'960.80 | |
| 3050.01 | AG-Beiträge AHV, IV, EO, ALV | 314.50 | | 350.00 | | 311.45 | |
| 3053.01 | AG-Beiträge an Unfallversicherungen | 19.35 | | 70.00 | | 20.30 | |
| 3054.01 | AG-Beiträge an Familienausgleichskasse | 80.10 | | 100.00 | | 89.35 | |
| 3130.11 | Abfuhrkosten | 234'182.70 | | 223'900.00 | | 220'547.55 | |
| 3130.12 | Entsorgungskosten | 169'449.50 | | 185'000.00 | | 179'229.05 | |
| 3130.13 | Altpapiersammlung | 45'503.30 | | 43'200.00 | | 43'883.55 | |
| 3130.14 | Häckseldienst und Kompostierberatung | 32'621.65 | | 33'250.00 | | 30'675.80 | |
| 3130.15 | Tierkörper - Entsorgungskosten ab Hof | 5'711.90 | | 5'000.00 | | 6'248.95 | |
| 3199.01 | Verschiedene Ausgaben | 18'719.85 | | 25'000.00 | | 5'732.30 | |
| 3612.10 | Interne Verrechnungen Spezialfinanzierungen | 63'539.10 | | 80'200.00 | | 55'179.15 | |
| 4240.01 | Benützungsgebühren und Dienstleistungen | | 562'433.95 | | 530'850.00 | | 542'956.00 |
| 4260.01 | Rückerstattungen und Kostenbeteiligungen Dritter | | 46'288.05 | | 42'800.00 | | 48'237.90 |
| 9010.01 | Abschluss Spezialfinanzierung Ertragsüberschuss | 33'571.00 | | | | 44'315.65 | |
| 9011.01 | Abschluss Spezialfinanzierung Aufwandüberschuss | | | | 27'320.00 | | |
| 74 | Verbauungen | 82'581.35 | 8'269.25 | 100'600.00 | 6'000.00 | 130'741.30 | |
| | Nettoaufwand | | 74'312.10 | | 94'600.00 | | 130'741.30 |
| 741 | Gewässerverbauungen | 82'581.35 | 8'269.25 | 100'600.00 | 6'000.00 | 130'741.30 | |
| | Nettoaufwand | | 74'312.10 | | 94'600.00 | | 130'741.30 |

| | | Rechnung 2019 | | Budget 2019 | | Rechnung 2018 | |
|-------------|--|-------------------|-------------------|-------------------|-------------------|-------------------|-------------------|
| | | Aufwand | Ertrag | Aufwand | Ertrag | Aufwand | Ertrag |
| 7410 | Gewässerverbauungen | 82'581.35 | 8'269.25 | 100'600.00 | 6'000.00 | 130'741.30 | |
| 3010.01 | Löhne des Verwaltungs- und Betriebspersonals | 92.20 | | 1'500.00 | | 107.65 | |
| 3050.01 | AG-Beiträge AHV, IV, EO, ALV | 5.75 | | 50.00 | | 6.75 | |
| 3053.01 | AG-Beiträge an Unfallversicherungen | 0.60 | | 20.00 | | 0.70 | |
| 3054.01 | AG-Beiträge an Familienausgleichskasse | 1.50 | | 30.00 | | 1.95 | |
| 3132.01 | Honorare externe Berater, Gutachter, Fachexperten etc. | 16'127.35 | | 23'400.00 | | 12'073.40 | |
| 3142.01 | Unterhalt Wasserbauten | 42'828.95 | | 55'600.00 | | 97'577.85 | |
| 3910.01 | Interne Verrechnungen | 23'525.00 | | 20'000.00 | | 20'973.00 | |
| 4631.01 | Beiträge von Kanton | | 8'269.25 | | 6'000.00 | | |
| 77 | Übriger Umweltschutz | 188'075.50 | | 188'600.00 | | 184'537.75 | |
| | Nettoaufwand | | 188'075.50 | | 188'600.00 | | 184'537.75 |
| 771 | Friedhof und Bestattung | 169'632.00 | | 169'600.00 | | 167'552.00 | |
| | Nettoaufwand | | 169'632.00 | | 169'600.00 | | 167'552.00 |
| 7716 | Regionale Friedhoforganisation | 169'632.00 | | 169'600.00 | | 167'552.00 | |
| 3632.01 | Betriebsbeiträge | 169'632.00 | | 169'600.00 | | 167'552.00 | |
| 779 | Umweltschutz | 18'443.50 | | 19'000.00 | | 16'985.75 | |
| | Nettoaufwand | | 18'443.50 | | 19'000.00 | | 16'985.75 |
| 7792 | Hundetoiletten | 18'443.50 | | 19'000.00 | | 16'985.75 | |
| 3101.01 | Verbrauchsmaterial | 3'159.50 | | 6'000.00 | | 4'940.75 | |
| 3910.01 | Interne Verrechnungen | 15'284.00 | | 13'000.00 | | 12'045.00 | |
| 79 | Raumordnung | 259'550.00 | 183'750.00 | 213'150.00 | | 377'620.80 | 183'750.00 |
| | Nettoaufwand | | 75'800.00 | | 213'150.00 | | 193'870.80 |
| 790 | Raumordnung | 259'550.00 | 183'750.00 | 213'150.00 | | 377'620.80 | 183'750.00 |
| | Nettoaufwand | | 75'800.00 | | 213'150.00 | | 193'870.80 |
| 7900 | Raumordnung allgemein | 259'550.00 | 183'750.00 | 213'150.00 | | 377'620.80 | 183'750.00 |
| 3000.01 | Löhne und Sitzungsgelder an Behörden | 5'200.00 | | 10'400.00 | | 4'950.00 | |
| 3050.01 | AG-Beiträge AHV, IV, EO, ALV | | | 500.00 | | | |

| | | Rechnung 2019 | | Budget 2019 | | Rechnung 2018 | |
|-------------|--|-------------------|-------------------|-------------------|-------------------|-------------------|-------------------|
| | | Aufwand | Ertrag | Aufwand | Ertrag | Aufwand | Ertrag |
| 3053.01 | AG-Beiträge an Unfallversicherungen | | | 100.00 | | | |
| 3054.01 | AG-Beiträge an Familienausgleichskasse | | | 150.00 | | | |
| 3100.01 | Büromaterial, Drucksachen, Inserate, Zeitschriften | 1'294.90 | | 1'850.00 | | 922.45 | |
| 3132.01 | Honorare externe Berater, Gutachter, Fachexperten etc. | 53'717.05 | | 163'000.00 | | 150'634.00 | |
| 3634.03 | Beitrag an Regionalverbände | 15'588.05 | | 37'150.00 | | 37'364.35 | |
| 3893.01 | Einlagen in Vorfinanzierungen des EK | 183'750.00 | | | | 183'750.00 | |
| 4309.02 | Mehrwertabschöpfung | | 183'750.00 | | | | 183'750.00 |
| 8 | Volkswirtschaft | 27'647.45 | 219'388.00 | 32'190.00 | 214'000.00 | 28'290.60 | 223'101.50 |
| | Nettoertrag | 191'740.55 | | 181'810.00 | | 194'810.90 | |
| 81 | Landwirtschaft | 27'647.45 | 6'161.00 | 32'190.00 | 4'000.00 | 28'290.60 | 7'301.50 |
| | Nettoaufwand | | 21'486.45 | | 28'190.00 | | 20'989.10 |
| 811 | Verwaltung, Vollzug und Kontrolle | 27'647.45 | 6'161.00 | 32'190.00 | 4'000.00 | 28'290.60 | 7'301.50 |
| | Nettoaufwand | | 21'486.45 | | 28'190.00 | | 20'989.10 |
| 8110 | Verwaltung, Vollzug und Kontrolle | 27'647.45 | 6'161.00 | 32'190.00 | 4'000.00 | 28'290.60 | 7'301.50 |
| 3010.01 | Löhne des Verwaltungs- und Betriebspersonals | 8'540.35 | | 11'700.00 | | 8'893.50 | |
| 3050.01 | AG-Beiträge AHV, IV, EO, ALV | 282.35 | | 900.00 | | 276.10 | |
| 3053.01 | AG-Beiträge an Unfallversicherungen | 14.35 | | 40.00 | | 14.95 | |
| 3054.01 | AG-Beiträge an Familienausgleichskasse | 72.00 | | 250.00 | | 79.15 | |
| 3170.01 | Reisekosten und Spesen | 1'354.40 | | 2'000.00 | | 1'817.90 | |
| 3910.01 | Interne Verrechnungen | 17'384.00 | | 17'300.00 | | 17'209.00 | |
| 4260.01 | Rückerstattungen und Kostenbeteiligungen Dritter | | 6'161.00 | | 4'000.00 | | 7'301.50 |
| 87 | Brennstoffe und Energie | | 213'227.00 | | 210'000.00 | | 215'800.00 |
| | Nettoertrag | 213'227.00 | | 210'000.00 | | 215'800.00 | |
| 871 | Elektrizität | | 213'227.00 | | 210'000.00 | | 215'800.00 |
| | Nettoertrag | 213'227.00 | | 210'000.00 | | 215'800.00 | |
| 8710 | Elektrizität allgemein | | 213'227.00 | | 210'000.00 | | 215'800.00 |
| 4120.01 | Provision BKW | | 213'227.00 | | 210'000.00 | | 215'800.00 |

| | | Rechnung 2019 | | Budget 2019 | | Rechnung 2018 | |
|-------------|--|----------------------|----------------------|----------------------|----------------------|----------------------|----------------------|
| | | Aufwand | Ertrag | Aufwand | Ertrag | Aufwand | Ertrag |
| 9 | Finanzen und Steuern | 4'164'688.83 | 16'393'753.35 | 2'452'346.00 | 14'765'570.00 | 2'766'084.15 | 14'558'596.30 |
| | Nettoertrag | 12'229'064.52 | | 12'313'224.00 | | 11'792'512.15 | |
| 91 | Steuern | 36'645.25 | 13'927'656.05 | 82'300.00 | 14'006'800.00 | 29'902.70 | 13'749'155.80 |
| | Nettoertrag | 13'891'010.80 | | 13'924'500.00 | | 13'719'253.10 | |
| 910 | Steuern | 36'645.25 | 13'927'656.05 | 82'300.00 | 14'006'800.00 | 29'902.70 | 13'749'155.80 |
| | Nettoertrag | 13'891'010.80 | | 13'924'500.00 | | 13'719'253.10 | |
| 9100 | Allgemeine Gemeindesteuern | 35'727.50 | 11'845'921.55 | 77'000.00 | 12'028'800.00 | 24'419.40 | 11'807'115.20 |
| 3180.01 | Wertberichtigung für gefährdete Guthaben | -5'713.30 | | | | -33'071.40 | |
| 3181.01 | Forderungsverluste Steuern und Guthaben | 41'440.80 | | 77'000.00 | | 57'490.80 | |
| 4000.01 | Einkommenssteuern | | 9'423'164.90 | | 9'458'000.00 | | 9'341'167.45 |
| 4000.20 | Nachsteuern und Bussen | | 4'265.40 | | 13'000.00 | | 9'605.45 |
| 4000.40 | Aktive Steuerauscheidungen Einkommen NP | | 338'872.15 | | 313'000.00 | | 322'469.25 |
| 4000.50 | Passive Steuerauscheidungen Einkommen NP | | -251'865.10 | | -348'000.00 | | -305'808.65 |
| 4000.60 | Pauschale Steueranrechnung NP | | -900.65 | | | | -1'255.75 |
| 4001.01 | Vermögenssteuern | | 894'339.75 | | 894'000.00 | | 850'893.80 |
| 4001.40 | Aktive Steuerauscheidung Vermögen NP | | 70'246.55 | | 74'000.00 | | 63'301.50 |
| 4001.50 | Passive Steuerauscheidung Vermögen NP | | -61'895.25 | | -103'000.00 | | -80'148.45 |
| 4002.01 | Quellensteuern | | 256'649.90 | | 300'000.00 | | 155'620.30 |
| 4002.10 | Quellensteuern ausserhalb der Ertragsabrechnung BGSA | | 1'618.10 | | 2'300.00 | | 3'006.95 |
| 4010.01 | Gewinnsteuern | | 802'737.95 | | 1'171'000.00 | | 1'403'001.15 |
| 4010.40 | Aktive Steuerauscheidungen Gewinnsteuern JP | | 321'758.10 | | 275'000.00 | | 195'542.60 |
| 4010.50 | Passive Steuerauscheidungen Gewinnsteuern JP | | -79'852.30 | | -47'000.00 | | -176'056.10 |
| 4010.70 | Rückstellungen Steuerteilungen JP | | 100'000.00 | | | | |
| 4011.01 | Kapitalsteuern | | 14'792.85 | | 13'000.00 | | 20'552.70 |
| 4011.40 | Aktive Steuerauscheidung Kapitalsteuern JP | | 4'690.55 | | 4'100.00 | | 4'886.20 |
| 4011.50 | Passive Steuerauscheidung Kapitalsteuern JP | | -3'033.25 | | -6'000.00 | | -9'457.05 |
| 4019.01 | Holdingsteuern | | 1'112.15 | | 1'400.00 | | 1'462.65 |
| 4029.01 | Eingang abgeschriebene Steuern | | 9'219.75 | | 14'000.00 | | 8'331.20 |
| 9101 | Sondersteuern | 247.35 | 595'805.55 | 4'000.00 | 538'000.00 | 5'152.65 | 489'705.85 |
| 3181.01 | Forderungsverluste Steuern und Guthaben | 247.35 | | 4'000.00 | | 5'152.65 | |

| | | Rechnung 2019 | | Budget 2019 | | Rechnung 2018 | |
|-------------|--|---------------------|---------------------|-------------------|---------------------|-------------------|---------------------|
| | | Aufwand | Ertrag | Aufwand | Ertrag | Aufwand | Ertrag |
| 4000.80 | Lotteriegewinnsteuer | | 14'460.00 | | | | 2'740.00 |
| 4022.01 | Grundstückgewinnsteuern | | 349'963.70 | | 330'000.00 | | 266'660.10 |
| 4022.10 | Sonderveranlagungen | | 231'381.85 | | 208'000.00 | | 220'305.75 |
| 9102 | Liegenschaftssteuern | 670.40 | 1'460'228.95 | 1'300.00 | 1'412'000.00 | 330.65 | 1'426'434.75 |
| 3181.01 | Forderungsverluste Steuern und Guthaben | 670.40 | | 1'300.00 | | 330.65 | |
| 4021.01 | Liegenschaftssteuern | | 1'460'228.95 | | 1'412'000.00 | | 1'426'434.75 |
| 9103 | Hundetaxe | | 25'700.00 | | 28'000.00 | | 25'900.00 |
| 4033.01 | Hundetaxen | | 25'700.00 | | 28'000.00 | | 25'900.00 |
| 93 | Finanz- und Lastenausgleich Nettoaufwand | 987'884.00 | 61'662.00 | 993'000.00 | 144'000.00 | 994'782.00 | 71'754.00 |
| | | | 926'222.00 | | 849'000.00 | | 923'028.00 |
| 930 | Finanz- und Lastenausgleich Nettoaufwand | 987'884.00 | 61'662.00 | 993'000.00 | 144'000.00 | 994'782.00 | 71'754.00 |
| | | | 926'222.00 | | 849'000.00 | | 923'028.00 |
| 9300 | Finanz- und Lastenausgleich | 987'884.00 | 61'662.00 | 993'000.00 | 144'000.00 | 994'782.00 | 71'754.00 |
| 3621.60 | Lastenausgleich Neue Aufgabenteilung | 987'884.00 | | 993'000.00 | | 994'782.00 | |
| 4621.60 | Zuschuss soziodemografische Lasten | | 50'214.00 | | 49'000.00 | | 49'963.00 |
| 4622.70 | Zuschuss Disparitätenabbau | | 11'448.00 | | 95'000.00 | | 21'791.00 |
| 95 | Ertragsanteile, übrige Nettoertrag | | 32'391.75 | | 10'000.00 | | 31'875.75 |
| | | 32'391.75 | | 10'000.00 | | 31'875.75 | |
| 950 | Ertragsanteile, übrige Nettoertrag | | 32'391.75 | | 10'000.00 | | 31'875.75 |
| | | 32'391.75 | | 10'000.00 | | 31'875.75 | |
| 9500 | Ertragsanteile, übrige | | 32'391.75 | | 10'000.00 | | 31'875.75 |
| 4024.01 | Erbschafts- und Schenkungssteuern | | 32'391.75 | | 10'000.00 | | 31'875.75 |
| 96 | Vermögens- und Schuldenverwaltung Nettoertrag | 1'944'595.95 | 2'372'043.55 | 182'280.00 | 604'770.00 | 222'873.35 | 705'810.75 |
| | | 427'447.60 | | 422'490.00 | | 482'937.40 | |
| 961 | Zinsen Nettoertrag | 38'297.05 | 117'433.95 | 45'000.00 | 117'300.00 | 38'941.75 | 115'519.00 |
| | | 79'136.90 | | 72'300.00 | | 76'577.25 | |

| | | Rechnung 2019 | | Budget 2019 | | Rechnung 2018 | |
|-------------|---|---------------------|---------------------|-------------------|-------------------|-------------------|-------------------|
| | | Aufwand | Ertrag | Aufwand | Ertrag | Aufwand | Ertrag |
| 9610 | Zinsen | 38'297.05 | 117'433.95 | 45'000.00 | 117'300.00 | 38'941.75 | 115'519.00 |
| 3181.01 | Forderungsverluste Steuern und Guthaben | 1'547.45 | | 3'000.00 | | 2'659.10 | |
| 3400.01 | Zinsen auf kurzfristigen Schulden (+ Steuern) | 36'749.60 | | 42'000.00 | | 36'282.65 | |
| 4400.01 | Zinsen auf Bankkontokorrentguthaben | | | | | | 2.20 |
| 4401.01 | Verzugszinsen | | 48'233.75 | | 61'000.00 | | 57'330.95 |
| 4402.01 | Zinsen auf Anlagen Finanzvermögen | | 16'555.80 | | 10'600.00 | | 16'744.05 |
| 4463.01 | Finanzertrag VV | | 11'198.50 | | 11'200.00 | | 11'198.50 |
| 4940.01 | Verrechneter Zins | | 41'445.90 | | 34'500.00 | | 30'243.30 |
| 963 | Liegenschaften des Finanzvermögens Nettoertrag | 1'897'658.90 | 2'245'969.60 | 137'280.00 | 487'470.00 | 149'531.60 | 555'891.75 |
| | | 348'310.70 | | 350'190.00 | | 406'360.15 | |
| 9630 | Liegenschaften des Finanzvermögens | 1'897'658.90 | 2'245'969.60 | 137'280.00 | 487'470.00 | 149'531.60 | 555'891.75 |
| 3010.01 | Löhne des Verwaltungs- und Betriebspersonals | 19'514.40 | | 15'000.00 | | 19'299.50 | |
| 3050.01 | AG-Beiträge AHV, IV, EO, ALV | 1'222.40 | | 1'200.00 | | 1'211.05 | |
| 3052.01 | AG-Beiträge an Pensionskasse | 2'047.90 | | 1'800.00 | | 2'016.00 | |
| 3053.01 | AG-Beiträge an Unfallversicherungen | 433.50 | | 300.00 | | 440.45 | |
| 3054.01 | AG-Beiträge an Familienausgleichskasse | 311.60 | | 300.00 | | 347.50 | |
| 3430.01 | Baulicher Unterhalt FV | 50'433.85 | | 54'680.00 | | 57'030.55 | |
| 3439.01 | Ver- und Entsorgung FV | 37'831.20 | | 37'500.00 | | 40'278.50 | |
| 3439.02 | Heizkosten FV | 15'642.00 | | 14'000.00 | | 10'418.10 | |
| 3439.03 | Versicherungsprämien und Diverses FV | 10'459.55 | | 12'500.00 | | 18'489.95 | |
| 3441.01 | Wertberichtigung Sachanlagen FV | 730'059.50 | | | | | |
| 3896.01 | Einlagen in Neubewertungsreserven | 1'029'703.00 | | | | | |
| 4411.01 | Gewinn aus Verkäufen von Grundstücken FV | | | | | | 6'500.00 |
| 4430.01 | Pacht- und Mietzinse FV | | 426'279.73 | | 378'050.00 | | 384'145.60 |
| 4439.01 | Diverse Rückerstattungen / Nebenkosten | | 76'793.37 | | 62'300.00 | | 89'126.15 |
| 4443.01 | Marktwertanpassungen Liegenschaften | | 1'029'703.00 | | | | 9'380.00 |
| 4896.01 | Entnahme aus Neubewertungsreserven | | 671'893.50 | | | | |
| 4920.01 | Interne Verrechnung Mieten und Benützungskosten | | 41'300.00 | | 47'120.00 | | 66'740.00 |
| 969 | Finanzvermögen | 8'640.00 | 8'640.00 | | | 34'400.00 | 34'400.00 |
| 9690 | Finanzvermögen | 8'640.00 | 8'640.00 | | | 34'400.00 | 34'400.00 |
| 3896.01 | Einlagen in Neubewertungsreserven | 8'640.00 | | | | 34'400.00 | |

| | | | Rechnung 2019 | | Budget 2019 | | Rechnung 2018 | |
|-------------|--|--|---------------------|---------------------|---------------------|---------------------|---------------------|---------------------|
| | | | Aufwand | Ertrag | Aufwand | Ertrag | Aufwand | Ertrag |
| 4440.01 | Marktwertanpassungen Wertschriften | | | 8'640.00 | | | | 63'840.00 |
| 99 | Nicht aufgeteilte Posten | | 1'195'563.63 | | 1'194'766.00 | | 1'518'526.10 | |
| | Nettoaufwand | | | 1'195'563.63 | | 1'194'766.00 | | 1'518'526.10 |
| 990 | Nicht aufgeteilte Posten | | 1'195'563.63 | | 1'194'766.00 | | 1'518'526.10 | |
| | Nettoaufwand | | | 1'195'563.63 | | 1'194'766.00 | | 1'518'526.10 |
| 9900 | Nicht aufgeteilte Posten | | 1'195'563.63 | | 1'194'766.00 | | 1'518'526.10 | |
| 3180.01 | Wertberichtigung für gefährdete Guthaben | | 11'623.48 | | | | 2'911.50 | |
| 3181.01 | Forderungsverluste Steuern und Guthaben | | 0.49 | | | | 1.27 | |
| 3893.01 | Einlagen in Vorfinanzierungen des EK | | 1'180'000.00 | | 1'180'000.00 | | 1'490'000.00 | |
| 3894.01 | Zusätzliche Abschreibungen | | 3'939.66 | | 14'766.00 | | 25'613.33 | |

11.3 Erfolgsrechnung nach Sachgruppen

| | | Rechnung 2019 | | Budget 2019 | | Rechnung 2018 | |
|------------|--|----------------------|----------------------|----------------------|----------------------|----------------------|----------------------|
| | | Aufwand | Ertrag | Aufwand | Ertrag | Aufwand | Ertrag |
| 3 | Erfolgsrechnung | 39'529'304.33 | 39'529'304.33 | 38'201'054.00 | 38'201'054.00 | 38'180'677.38 | 38'180'677.38 |
| 3 | Aufwand | 39'111'535.15 | | 38'139'954.00 | | 37'598'351.91 | |
| 30 | Personalaufwand | 6'635'148.25 | | 6'761'270.00 | | 6'594'049.85 | |
| 300 | Behörden und Kommissionen | 258'531.05 | | 295'650.00 | | 270'768.65 | |
| 3000 | Löhne, Tag- und Sitzungsgelder an Behörden und Komm. | 258'531.05 | | 295'650.00 | | 270'768.65 | |
| 301 | Löhne des Verwaltungs- und Betriebspersonals | 5'375'544.75 | | 5'284'240.00 | | 5'207'734.85 | |
| 3010 | Löhne des Verwaltungs- und Betriebspersonals | 5'375'544.75 | | 5'284'240.00 | | 5'207'734.85 | |
| 305 | Arbeitgeberbeiträge | 1'016'580.20 | | 1'084'880.00 | | 1'017'140.10 | |
| 3050 | AG-Beitr.AHV,IV,EO,ALV,Verwaltungskosten | 337'696.00 | | 388'800.00 | | 323'456.00 | |
| 3052 | AG-Beiträge an Pensionskassen | 484'690.90 | | 503'200.00 | | 494'720.55 | |
| 3053 | AG-Beiträge an Unfallversicherungen | 108'052.85 | | 94'990.00 | | 106'186.10 | |
| 3054 | AG-Beiträge an Familienausgleichskasse | 86'140.45 | | 97'890.00 | | 92'777.45 | |
| 309 | Übriger Personalaufwand | -15'507.75 | | 96'500.00 | | 98'406.25 | |
| 3090 | Aus- und Weiterbildung des Personals | 79'667.25 | | 96'500.00 | | 82'798.25 | |
| 3099 | Übriger Personalaufwand | -95'175.00 | | | | 15'608.00 | |
| 31 | Sach- und übriger Betriebsaufwand | 4'937'925.23 | | 5'523'227.00 | | 5'017'503.49 | |
| 310 | Material- und Warenaufwand | 477'499.92 | | 568'145.00 | | 497'526.24 | |
| 3100 | Büromaterial | 82'518.75 | | 96'830.00 | | 68'783.83 | |
| 3101 | Betriebs-, Verbrauchsmaterial | 148'905.80 | | 221'315.00 | | 188'459.95 | |
| 3103 | Fachliteratur, Zeitschriften | 16'482.34 | | 20'500.00 | | 16'403.31 | |
| 3104 | Lehrmittel | 195'801.63 | | 197'400.00 | | 193'533.05 | |
| 3105 | Lebensmittel | 33'791.40 | | 32'100.00 | | 30'346.10 | |
| 311 | Nicht aktivierbare Anlagen | 232'468.30 | | 202'913.00 | | 248'069.20 | |
| 3110 | Büromöbel und Geräte | 45'521.20 | | 34'500.00 | | 62'238.05 | |

| | | Rechnung 2019 | | Budget 2019 | | Rechnung 2018 | |
|------------|---|---------------------|--------|---------------------|--------|---------------------|--------|
| | | Aufwand | Ertrag | Aufwand | Ertrag | Aufwand | Ertrag |
| 3111 | Maschinen, Geräte und Fahrzeuge | 181'844.20 | | 165'613.00 | | 184'066.65 | |
| 3112 | Kleider, Wäsche, Vorhänge | 5'102.90 | | 2'800.00 | | 1'764.50 | |
| 312 | Ver- und Entsorgung Liegenschaften Verwaltungsvermögen | 467'672.35 | | 489'990.00 | | 454'243.25 | |
| 3120 | Ver- und Entsorgung Liegenschaften Verwaltungsvermögen | 467'672.35 | | 489'990.00 | | 454'243.25 | |
| 313 | Dienstleistungen und Honorare | 1'370'430.36 | | 1'573'600.00 | | 1'370'828.48 | |
| 3130 | Dienstleistungen Dritter | 817'779.61 | | 857'340.00 | | 813'056.71 | |
| 3131 | Planungen und Projektierungen Dritter | 123'433.70 | | 174'000.00 | | 120'006.48 | |
| 3132 | Honor.ext.Berater,Gutachter,Fachexp.etc. | 320'376.85 | | 427'460.00 | | 337'764.24 | |
| 3134 | Sachversicherungsprämien | 89'221.60 | | 97'800.00 | | 81'993.35 | |
| 3136 | Honorare privatärztlicher Tätigkeit | 19'618.60 | | 17'000.00 | | 18'007.70 | |
| 314 | Baulicher Unterhalt und betrieblicher Unterhalt | 1'450'121.40 | | 1'658'030.00 | | 1'622'389.10 | |
| 3141 | Unterhalt Strassen/Verkehrswege | 381'942.00 | | 520'500.00 | | 523'275.20 | |
| 3142 | Unterhalt Wasserbau | 42'828.95 | | 55'600.00 | | 97'577.85 | |
| 3143 | Unterhalt übrige Tiefbauten | 521'016.50 | | 600'030.00 | | 423'979.80 | |
| 3144 | Unterhalt Hochbauten, Gebäude | 501'911.70 | | 473'100.00 | | 512'701.95 | |
| 3149 | Unterhalt übrige Sachanlagen | 2'422.25 | | 8'800.00 | | 64'854.30 | |
| 315 | Unterhalt Mobilien und immaterielle Anlagen | 434'470.50 | | 472'735.00 | | 419'498.05 | |
| 3150 | Unterhalt Büromöbel und Geräte | 31'789.65 | | 34'400.00 | | 43'312.40 | |
| 3151 | Unterh.App.,Masch.,Geräte,Fahrz.,Werkz. | 148'927.40 | | 133'335.00 | | 121'793.95 | |
| 3153 | Informatik-Unterhalt (Hardware) | 253'753.45 | | 305'000.00 | | 254'391.70 | |
| 316 | Mieten, Leasing, Pachten, Benützungsgebühren | 61'692.05 | | 67'989.00 | | 25'386.70 | |
| 3160 | Miete und Pacht Liegenschaften | 50'372.05 | | 53'989.00 | | 14'617.95 | |
| 3161 | Mieten, Benützungskosten Anlagen | 11'320.00 | | 14'000.00 | | 10'768.75 | |
| 317 | Spesenentschädigungen | 126'319.00 | | 150'370.00 | | 149'812.90 | |
| 3170 | Reisekosten und Spesen | 61'587.15 | | 72'070.00 | | 56'378.30 | |
| 3171 | Exkursionen, Schulreisen und Lager | 64'731.85 | | 78'300.00 | | 93'434.60 | |
| 318 | Wertberichtigungen auf Forderungen | 54'500.87 | | 91'300.00 | | 39'192.02 | |
| 3180 | Wertberichtigungen auf Forderungen | 5'910.18 | | | | -30'159.90 | |
| 3181 | Tatsächliche Forderungsverluste | 48'590.69 | | 91'300.00 | | 69'351.92 | |

| | | Rechnung 2019 | | Budget 2019 | | Rechnung 2018 | |
|------------|--|----------------------|--------|----------------------|--------|----------------------|--------|
| | | Aufwand | Ertrag | Aufwand | Ertrag | Aufwand | Ertrag |
| 319 | Verschiedener Betriebsaufwand | 262'750.48 | | 248'155.00 | | 190'557.55 | |
| 3192 | Abgeltung von Rechten | 6'000.00 | | 6'000.00 | | 6'000.00 | |
| 3199 | Übriger Betriebsaufwand | 256'750.48 | | 242'155.00 | | 184'557.55 | |
| 33 | Abschreibungen Verwaltungsvermögen | 296'661.55 | | 363'795.00 | | 101'585.50 | |
| 330 | Sachanlagen VV | 296'661.55 | | 363'795.00 | | 101'585.50 | |
| 3300 | Planmässige Abschreibungen Sachanlagen | 296'661.55 | | 363'795.00 | | 101'585.50 | |
| 34 | Finanzaufwand | 881'267.95 | | 160'680.00 | | 162'499.75 | |
| 340 | Zinsaufwand | 36'749.60 | | 42'000.00 | | 36'282.65 | |
| 3400 | Verzinsung laufende Verbindlichkeiten | 36'749.60 | | 42'000.00 | | 36'282.65 | |
| 343 | Liegenschaftsaufwand Finanzvermögen | 114'366.60 | | 118'680.00 | | 126'217.10 | |
| 3430 | Baulicher Unterhalt Liegenschaften FV | 50'433.85 | | 54'680.00 | | 57'030.55 | |
| 3439 | Übriger Liegenschaftsaufwand FV | 63'932.75 | | 64'000.00 | | 69'186.55 | |
| 344 | Wertberichtigungen Anlagen FV | 730'151.75 | | | | | |
| 3441 | Wertberichtigung Sachanlagen FV | 730'151.75 | | | | | |
| 35 | Einlagen in Fonds und Spezialfinanzierungen | 1'202'706.00 | | 1'142'500.00 | | 1'717'563.05 | |
| 351 | Einlagen in Fonds u. Spez. fin. im EK | 1'202'706.00 | | 1'142'500.00 | | 1'717'563.05 | |
| 3510 | Einlagen in Spezialfinanzierungen EK | 1'202'706.00 | | 1'142'500.00 | | 1'717'563.05 | |
| 36 | Transferaufwand | 19'993'116.46 | | 20'373'930.00 | | 19'548'328.24 | |
| 361 | Entschädigungen an Gemeinwesen | 5'235'379.10 | | 5'332'660.00 | | 5'327'840.30 | |
| 3611 | Entschädigungen an Kantone und Konkordate | 4'890'211.75 | | 4'928'900.00 | | 4'987'599.25 | |
| 3612 | Entschädigungen an Gemeinden und Gemeindeverbände | 345'167.35 | | 403'760.00 | | 340'241.05 | |
| 362 | Finanz- und Lastenausgleich | 987'884.00 | | 993'000.00 | | 994'782.00 | |
| 3621 | Finanz- und Lastenausgleich an Kanton | 987'884.00 | | 993'000.00 | | 994'782.00 | |

| | | Rechnung 2019 | | Budget 2019 | | Rechnung 2018 | |
|------------|---|----------------------|----------------------|----------------------|----------------------|----------------------|----------------------|
| | | Aufwand | Ertrag | Aufwand | Ertrag | Aufwand | Ertrag |
| 363 | Beiträge an Gemeinwesen und Dritte | 13'763'150.56 | | 14'041'470.00 | | 13'219'003.14 | |
| 3631 | Beiträge an Kantone und Konkordate | 1'728'172.20 | | 1'808'600.00 | | 1'697'638.00 | |
| 3632 | Beiträge an Gemeinden und Gde.verbände | 1'671'073.92 | | 1'806'320.00 | | 1'692'863.25 | |
| 3634 | Beiträge an öffentliche Unternehmungen | 111'576.05 | | 133'150.00 | | 133'352.35 | |
| 3635 | Beiträge an private Unternehmungen | 83'364.50 | | 95'000.00 | | 84'589.05 | |
| 3636 | Beiträge an private Organisationen ohne Erwerbszweck | 1'121'582.00 | | 1'173'400.00 | | 965'443.00 | |
| 3637 | Beiträge an private Haushalte | 9'047'381.89 | | 9'025'000.00 | | 8'645'117.49 | |
| 366 | Abschreibungen Investitionsbeiträge | 6'702.80 | | 6'800.00 | | 6'702.80 | |
| 3660 | Planmässige Abschreibungen Investitionsbeiträge | 6'702.80 | | 6'800.00 | | 6'702.80 | |
| 38 | Ausserordentlicher Aufwand | 2'406'032.66 | | 1'194'766.00 | | 1'733'763.33 | |
| 389 | Einlagen in das Eigenkapital | 2'406'032.66 | | 1'194'766.00 | | 1'733'763.33 | |
| 3893 | Einlagen in Vorfinanzierungen des EK | 1'363'750.00 | | 1'180'000.00 | | 1'673'750.00 | |
| 3894 | Zusätzliche Abschreibungen | 3'939.66 | | 14'766.00 | | 25'613.33 | |
| 3896 | Einlagen in Neubewertungsreserven | 1'038'343.00 | | | | 34'400.00 | |
| 39 | Interne Verrechnungen | 2'758'677.05 | | 2'619'786.00 | | 2'723'058.70 | |
| 391 | Dienstleistungen | 2'482'265.15 | | 2'344'500.00 | | 2'476'059.40 | |
| 3910 | Interne Verrechnungen von Dienstleistungen | 2'482'265.15 | | 2'344'500.00 | | 2'476'059.40 | |
| 392 | Pacht, Mieten, Benützungskosten | 234'966.00 | | 240'786.00 | | 216'756.00 | |
| 3920 | Interne Verrechnungen von Pacht, Mieten, Benützungskosten | 234'966.00 | | 240'786.00 | | 216'756.00 | |
| 394 | Kalkulatorische Zinsen und Finanzaufwand | 41'445.90 | | 34'500.00 | | 30'243.30 | |
| 3940 | Int.Verr.von kalk.Zinsen u.Finanzaufw. | 41'445.90 | | 34'500.00 | | 30'243.30 | |
| 4 | Ertrag | | 39'529'304.33 | | 38'173'734.00 | | 38'180'677.38 |
| 40 | Fiskalertrag | | 13'960'047.80 | | 14'016'800.00 | | 13'781'031.55 |
| 400 | Direkte Steuern natürliche Personen | | 10'688'955.75 | | 10'603'300.00 | | 10'361'591.85 |
| 4000 | Einkommenssteuern natürliche Personen | | 9'527'996.70 | | 9'436'000.00 | | 9'368'917.75 |
| 4001 | Vermögenssteuern natürliche Personen | | 902'691.05 | | 865'000.00 | | 834'046.85 |

| | | Rechnung 2019 | | Budget 2019 | | Rechnung 2018 | |
|------------|--|---------------|---------------------|-------------|---------------------|---------------|---------------------|
| | | Aufwand | Ertrag | Aufwand | Ertrag | Aufwand | Ertrag |
| 4002 | Quellensteuern natürliche Personen | | 258'268.00 | | 302'300.00 | | 158'627.25 |
| 401 | Direkte Steuern juristische Personen | | 1'162'206.05 | | 1'411'500.00 | | 1'439'932.15 |
| 4010 | Gewinnsteuern juristische Personen | | 1'144'643.75 | | 1'399'000.00 | | 1'422'487.65 |
| 4011 | Kapitalsteuern juristische Personen | | 16'450.15 | | 11'100.00 | | 15'981.85 |
| 4019 | Übrige direkte Steuern juristische Personen | | 1'112.15 | | 1'400.00 | | 1'462.65 |
| 402 | Übrige direkte Steuern | | 2'083'186.00 | | 1'974'000.00 | | 1'953'607.55 |
| 4021 | Grundsteuern | | 1'460'228.95 | | 1'412'000.00 | | 1'426'434.75 |
| 4022 | Vermögensgewinnsteuern | | 581'345.55 | | 538'000.00 | | 486'965.85 |
| 4024 | Erbschafts- und Schenkungssteuern | | 32'391.75 | | 10'000.00 | | 31'875.75 |
| 4029 | Eingang abgeschriebene Steuern | | 9'219.75 | | 14'000.00 | | 8'331.20 |
| 403 | Besitz- und Aufwandsteuern | | 25'700.00 | | 28'000.00 | | 25'900.00 |
| 4033 | Hundesteuer | | 25'700.00 | | 28'000.00 | | 25'900.00 |
| 41 | Regalien und Konzessionen | | 213'227.00 | | 210'000.00 | | 215'800.00 |
| 412 | Konzessionen | | 213'227.00 | | 210'000.00 | | 215'800.00 |
| 4120 | Konzessionen | | 213'227.00 | | 210'000.00 | | 215'800.00 |
| 42 | Entgelte | | 8'207'880.97 | | 7'793'880.00 | | 8'655'126.42 |
| 420 | Ersatzabgaben | | 364'425.55 | | 345'000.00 | | 350'224.00 |
| 4200 | Ersatzabgaben | | 364'425.55 | | 345'000.00 | | 350'224.00 |
| 421 | Gebühren für Amtshandlungen | | 179'397.95 | | 151'000.00 | | 153'129.25 |
| 4210 | Gebühren für Amtshandlungen | | 179'397.95 | | 151'000.00 | | 153'129.25 |
| 423 | Schul- und Kursgelder | | 170'479.55 | | 158'970.00 | | 143'992.00 |
| 4230 | Schulgelder | | 168'849.55 | | 157'200.00 | | 142'682.00 |
| 4231 | Kursgelder | | 1'630.00 | | 1'770.00 | | 1'310.00 |
| 424 | Benützungsgebühren und Dienstleistungen | | 4'534'111.99 | | 4'439'110.00 | | 4'913'410.65 |
| 4240 | Benützungsgebühren und Dienstleistungen | | 4'534'111.99 | | 4'439'110.00 | | 4'913'410.65 |

| | | Rechnung 2019 | | Budget 2019 | | Rechnung 2018 | |
|------------|---|---------------|---------------------|-------------|---------------------|---------------|---------------------|
| | | Aufwand | Ertrag | Aufwand | Ertrag | Aufwand | Ertrag |
| 425 | Erlös aus Verkäufen | | 4'615.00 | | 5'000.00 | | 4'616.00 |
| 4250 | Verkäufe | | 4'615.00 | | 5'000.00 | | 4'616.00 |
| 426 | Rückererstattungen | | 2'950'108.93 | | 2'690'300.00 | | 3'084'112.62 |
| 4260 | Rückerstattungen und Kostenbeteiligungen Dritter | | 2'950'108.93 | | 2'690'300.00 | | 3'084'112.62 |
| 427 | Bussen | | 4'742.00 | | 4'500.00 | | 5'641.90 |
| 4270 | Bussen | | 4'742.00 | | 4'500.00 | | 5'641.90 |
| 43 | Verschiedene Erträge | | 183'750.00 | | 34'460.00 | | 200'902.12 |
| 430 | Verschiedene betriebliche Erträge | | 183'750.00 | | 34'460.00 | | 200'902.12 |
| 4309 | Übriger betrieblicher Ertrag | | 183'750.00 | | 34'460.00 | | 200'902.12 |
| 44 | Finanzertrag | | 1'884'491.85 | | 828'930.00 | | 905'614.95 |
| 440 | Zinsertrag | | 64'789.55 | | 71'600.00 | | 74'077.20 |
| 4400 | Marktwertanpassungen Wertschriften | | | | | | 2.20 |
| 4401 | Zinsen Forderungen und Kontokorrente | | 48'233.75 | | 61'000.00 | | 57'330.95 |
| 4402 | Zinsen kurzfristige Finanzanlagen | | 16'555.80 | | 10'600.00 | | 16'744.05 |
| 441 | Realisierte Gewinne FV | | | | | | 6'500.00 |
| 4411 | Gewinn aus Verkäufen von Sachanlagen FV | | | | | | 6'500.00 |
| 443 | Liegenschaftsertrag FV | | 503'073.10 | | 440'350.00 | | 473'271.75 |
| 4430 | Pacht- und Mietzinse Liegenschaften FV | | 426'279.73 | | 378'050.00 | | 384'145.60 |
| 4439 | Übriger Liegenschaftsertrag FV | | 76'793.37 | | 62'300.00 | | 89'126.15 |
| 444 | Wertberichtigungen Anlagen FV | | 1'038'343.00 | | | | 43'780.00 |
| 4440 | Marktwertanpassungen Wertschriften | | 8'640.00 | | | | 34'400.00 |
| 4443 | Marktwertanpassungen Liegenschaften | | 1'029'703.00 | | | | 9'380.00 |
| 446 | Finanzertrag von öffentlichen Unternehmungen | | 11'198.50 | | 11'200.00 | | 11'198.50 |
| 4463 | Öff. Unternehmen als AG o.a.priv.rechtl.Org.form | | 11'198.50 | | 11'200.00 | | 11'198.50 |
| 447 | Liegenschaftsertrag VV | | 267'087.70 | | 305'780.00 | | 296'787.50 |

| | | Rechnung 2019 | | Budget 2019 | | Rechnung 2018 | |
|------------|---|---------------|----------------------|-------------|----------------------|---------------|----------------------|
| | | Aufwand | Ertrag | Aufwand | Ertrag | Aufwand | Ertrag |
| 4470 | Pacht- und Mietzinse Liegenschaften VV | | 267'087.70 | | 305'780.00 | | 296'787.50 |
| 45 | Entnahmen Fonds u.Spezialfinanzierungen | | 82'830.55 | | 152'906.00 | | 14'206.00 |
| 451 | Entnahmen aus Fonds u.Spez.fin.EK | | 82'830.55 | | 152'906.00 | | 14'206.00 |
| 4510 | Entnahmen aus Spezialfinanzierungen d.EK | | 82'830.55 | | 152'906.00 | | 14'206.00 |
| 46 | Transferertrag | | 11'474'200.61 | | 12'494'372.00 | | 11'644'049.64 |
| 461 | Entschädigungen von Gemeinwesen | | 11'167'164.21 | | 11'833'696.00 | | 11'368'905.69 |
| 4611 | Entsch. von Kantonen u. Konkordaten | | 9'676'934.48 | | 10'058'900.00 | | 9'645'875.97 |
| 4612 | Entsch.v.Gemeinden u.Gde.verbänden | | 1'490'229.73 | | 1'774'796.00 | | 1'723'029.72 |
| 462 | Finanz- und Lastenausgleich | | 61'662.00 | | 439'780.00 | | 71'754.00 |
| 4621 | Finanz- u.Lastenausgl. v.Kantonen u.Konkordaten | | 50'214.00 | | 344'780.00 | | 49'963.00 |
| 4622 | Finanz-u.Lastenausgl.v.Gde.u.Gde.verbänden | | 11'448.00 | | 95'000.00 | | 21'791.00 |
| 463 | Beiträge von Gemeinwesen und Dritten | | 245'374.40 | | 220'896.00 | | 203'389.95 |
| 4630 | Beiträge vom Bund | | 302.70 | | 1'000.00 | | 201.00 |
| 4631 | Beiträge von Kantonen u. Konkordaten | | 245'071.70 | | 219'896.00 | | 203'188.95 |
| 48 | Ausserordentlicher Ertrag | | 764'198.50 | | 22'600.00 | | 40'888.00 |
| 489 | Entnahmen aus dem Eigenkapital | | 764'198.50 | | 22'600.00 | | 40'888.00 |
| 4892 | Entnahmen a.Rücklagen d.Globalbudgetbereiche | | 92'305.00 | | 22'600.00 | | 40'888.00 |
| 4896 | Entnahmen aus Neubewertungsreserven | | 671'893.50 | | | | |
| 49 | Interne Verrechnungen | | 2'758'677.05 | | 2'619'786.00 | | 2'723'058.70 |
| 491 | Dienstleistungen | | 2'482'265.15 | | 2'344'500.00 | | 2'476'059.40 |
| 4910 | Int.Verr.von Dienstleistungen | | 2'482'265.15 | | 2'344'500.00 | | 2'476'059.40 |
| 492 | Pacht, Mieten, Benützungskosten | | 234'966.00 | | 240'786.00 | | 216'756.00 |
| 4920 | Int.Verr.von Pacht, Mieten,Benützungsk. | | 234'966.00 | | 240'786.00 | | 216'756.00 |
| 494 | Kalk. Zinsen und Finanzaufwand | | 41'445.90 | | 34'500.00 | | 30'243.30 |

| | | Rechnung 2019 | | Budget 2019 | | Rechnung 2018 | |
|------------|---|-------------------|-----------|------------------|------------------|-------------------|-----------|
| | | Aufwand | Ertrag | Aufwand | Ertrag | Aufwand | Ertrag |
| 4940 | Int. Verr. v. kalk. Zinsen und Finanzaufwand | | 41'445.90 | | 34'500.00 | | 30'243.30 |
| 9 | Abschlusskonten | 417'769.18 | | 61'100.00 | 27'320.00 | 582'325.47 | |
| 90 | Abschluss Erfolgsrechnung | 417'769.18 | | 61'100.00 | 27'320.00 | 582'325.47 | |
| 900 | Abschluss Erfolgsrechnung | 417'769.18 | | 61'100.00 | 27'320.00 | 582'325.47 | |
| 9010 | Abschluss SF und Fonds im EK, Ertragsüberschuss | 417'769.18 | | 61'100.00 | | 582'325.47 | |
| 9011 | Abschluss SF und Fonds im EK, Aufwandüberschuss | | | | 27'320.00 | | |

11.4 Investitionsrechnung nach Funktionen

| | | Rechnung 2019 | | Budget 2019 | | Rechnung 2018 | |
|-----------------------------|---|---------------------|---------------------|---------------------|---------------------|---------------------|---------------------|
| | | Ausgaben | Einnahmen | Ausgaben | Einnahmen | Ausgaben | Einnahmen |
| INVESTITIONSRECHNUNG | | 3'729'705.40 | | 7'005'000.00 | | 7'830'282.05 | |
| 0 | Allgemeine Verwaltung | -9'712.45 | | | | 177'002.85 | |
| | Nettoausgaben | | | | | | 177'002.85 |
| | Nettoeinnahmen | -9'712.45 | | | | | |
| 02 | Allgemeine Dienste | -9'712.45 | | | | 177'002.85 | |
| | Nettoausgaben | | | | | | 177'002.85 |
| | Nettoeinnahmen | -9'712.45 | | | | | |
| 029 | Verwaltungsliegenschaften | -9'712.45 | | | | 177'002.85 | |
| | Nettoausgaben | | | | | | 177'002.85 |
| | Nettoeinnahmen | -9'712.45 | | | | | |
| 290 | Verwaltungsliegenschaften | -9'712.45 | | | | 177'002.85 | |
| 5040.01 | Photovoltaikanlage Gemeindehaus | -14'765.00 | | | | 35'464.80 | |
| 5060.01 | Archiv Gemeindehaus | 5'052.555 | | | | 141'538.05 | |
| 1 | Öffentliche Ordnung und Sicherheit, Verteidigung | 1'917'409.20 | | 1'520'000.00 | | 5'812'617.00 | |
| | Nettoausgaben | | 1'917'409.20 | | 1'520'000.00 | | 5'812'617.00 |
| 15 | Feuerwehr | 1'917'409.20 | | | | 5'812'617.00 | |
| | Nettoausgaben | | 1'917'409.20 | | | | 5'812'617.00 |
| 150 | Feuerwehr | 1'917'409.20 | | | | 5'812'617.00 | |
| | Nettoausgaben | | 1'917'409.20 | | | | 5'812'617.00 |
| 1500 | Feuerwehr | 1'917'409.20 | | | | 5'812'617.00 | |
| 5040.01 | Neubau Feuerwehrmagazin | 1'723'052.70 | | | | 5'791'830.60 | |
| 5060.01 | Beschaffung Teleskopplader | 83'145.50 | | | | 20'786.40 | |
| 5060.02 | Ersatzbeschaffung Tanklöschfahrzeug 2 | 111'211.00 | | | | | |

| | | Rechnung 2019 | | Budget 2019 | | Rechnung 2018 | |
|-------------|---|------------------|------------------|-------------------|-------------------|-------------------|-------------------|
| | | Ausgaben | Einnahmen | Ausgaben | Einnahmen | Ausgaben | Einnahmen |
| 2 | Bildung | -4'409.20 | | 800'000.00 | | 558'133.45 | |
| | Nettoausgaben | | | | 800'000.00 | | 558'133.45 |
| | Nettoeinnahmen | 4'409.20 | | | | | |
| 21 | Obligatorische Schule | -4'409.20 | | | | 558'133.45 | |
| | Nettoausgaben | | | | | | 558'133.45 |
| | Nettoeinnahmen | 4'409.20 | | | | | |
| 217 | Schulliegenschaften | -4'409.20 | | | | 558'133.45 | |
| | Nettoausgaben | | | | | | 558'133.45 |
| | Nettoeinnahmen | 4'409.20 | | | | | |
| 2170 | Schulliegenschaften | -4'409.20 | | | | 558'133.45 | |
| 5040.01 | Schulraumplanung | 1'580.60 | | | | 417'346.90 | |
| 5040.02 | Verlegung Tagesschule | | | | | 14'188.25 | |
| 5040.03 | Sanierung Turnhallenböden Stalden | -5'989.80 | | | | 126'598.30 | |
| 3 | Kultur, Sport und Freizeit, Kirche | 39'591.80 | | 190'000.00 | | 32'059.70 | |
| | Nettoausgaben | | 39'591.80 | | 190'000.00 | | 32'059.70 |
| 34 | Sport und Freizeit | 39'591.80 | | | | 32'059.70 | |
| | Nettoausgaben | | 39'591.80 | | | | 32'059.70 |
| 341 | Sport | 39'591.80 | | | | 32'059.70 | |
| | Nettoausgaben | | 39'591.80 | | | | 32'059.70 |
| 3410 | Sport | 19'621.80 | | | | | |
| 5040.01 | Garderobensanierung Schwimmbad | 19'621.80 | | | | | |
| 3411 | Sportvereine | 19'970.00 | | | | 32'059.70 | |
| 5290.02 | Machbarkeitsstudie Inseli-Areal | 19'970.00 | | | | 32'059.70 | |

| | | Rechnung 2019 | | Budget 2019 | | Rechnung 2018 | |
|-------------|--|-------------------|-------------------|---------------------|---------------------|-------------------|-------------------|
| | | Ausgaben | Einnahmen | Ausgaben | Einnahmen | Ausgaben | Einnahmen |
| 6 | Verkehr und Nachrichtenübermittlung | 838'600.20 | | 1'940'000.00 | | 759'813.95 | |
| | Nettoausgaben | | 838'600.20 | | 1'940'000.00 | | 759'813.95 |
| 61 | Strassenverkehr | 756'306.85 | | | | 627'563.95 | |
| | Nettoausgaben | | 756'306.85 | | | | 627'563.95 |
| 613 | Kantonsstrassen, übrige | 148'110.75 | | | | 132'158.00 | |
| | Nettoausgaben | | 148'110.75 | | | | 132'158.00 |
| 6130 | Kantonsstrassen | 148'110.75 | | | | 132'158.00 | |
| 5010.01 | Kreisel Bernstrasse | 148'110.75 | | | | 132'158.00 | |
| 615 | Gemeindestrassen | 608'196.10 | | | | 495'405.95 | |
| | Nettoausgaben | | 608'196.10 | | | | 495'405.95 |
| 6150 | Gemeindestrassen | 608'196.10 | | | | 495'405.95 | |
| 5010.01 | Sanierung Oberdorfstrasse | 441'518.20 | | | | 306'848.35 | |
| 5010.02 | Fuss- und Radweg Bern-/Stockhornstrasse | 96'685.50 | | | | 33'979.50 | |
| 5010.03 | Gehweg Unterdorfstrasse | 15'438.40 | | | | 52'981.30 | |
| 5010.06 | Kreisel Thunstrasse | 13'934.35 | | | | 3'596.80 | |
| 5010.07 | Sanierung Terrassenweg | 17'431.05 | | | | 98'000.00 | |
| 5010.09 | Umsetzung Massnahmen Verkehrsrichtplan | | | | | | |
| 62 | Öffentlicher Verkehr | 82'293.35 | | | | 132'250.00 | |
| | Nettoausgaben | | 82'293.35 | | | | 132'250.00 |
| 629 | Öffentlicher Verkehr | 82'293.35 | | | | 132'250.00 | |
| | Nettoausgaben | | 82'293.35 | | | | 132'250.00 |
| 6290 | Öffentlicher Verkehr | 82'293.35 | | | | 132'250.00 | |
| 5030.01 | Verlängerung Unterführung Bahnhof | | | | | 132'250.00 | |
| 5090.01 | Bahnhof, Zugang zu Personenunterführung | 82'293.35 | | | | | |
| 7 | Umweltschutz und Raumordnung | 948'225.85 | | 2'555'000.00 | | 490'655.10 | |
| | Nettoausgaben | | 948'225.85 | | 2'555'000.00 | | 490'655.10 |

| | | Rechnung 2019 | | Budget 2019 | | Rechnung 2018 | |
|-------------|---|-------------------|-------------------|-------------|-----------|-------------------|-------------------|
| | | Ausgaben | Einnahmen | Ausgaben | Einnahmen | Ausgaben | Einnahmen |
| 71 | Wasserversorgung | 789'038.85 | | | | 431'335.15 | |
| | Nettoausgaben | | 789'038.85 | | | | 431'335.15 |
| 710 | Wasserversorgung | 789'038.85 | | | | 431'335.15 | |
| | Nettoausgaben | | 789'038.85 | | | | 431'335.15 |
| 7100 | Wasserversorgung allgemein | 789'038.85 | | | | 431'335.15 | |
| 5031.03 | Sanierung Wasserleitung Oberdorfstrasse | 118'202.10 | | | | 220'582.50 | |
| 5031.05 | Erschliessung Grünegg | 92'850.50 | | | | | |
| 5031.07 | Neubau Trinkwasserleitung Schwalbenweg | 5'778.70 | | | | 13'443.35 | |
| 5031.08 | Ersatz Trinkwasserleitung Terrassenweg | 6'253.50 | | | | 120'169.10 | |
| 5031.09 | Sanierung Trinkwasserleitung Tonisbach | 95'102.30 | | | | 77'140.20 | |
| 5031.10 | Sanierung Trinkwasserleitung Finkenweg | 56'436.50 | | | | | |
| 5031.11 | Neubau Trinkwasserleitung Inselstrasse | 84'415.25 | | | | | |
| 5550.01 | Erhöhung Aktienkapital WAKI AG | 330'000.00 | | | | | |
| 72 | Abwasserentsorgung | 159'187.00 | | | | 59'319.95 | |
| | Nettoausgaben | | 159'187.00 | | | | 59'319.95 |
| 720 | Abwasserentsorgung | 159'187.00 | | | | 59'319.95 | |
| | Nettoausgaben | | 159'187.00 | | | | 59'319.95 |
| 7200 | Abwasserentsorgung allgemein | 159'187.00 | | | | 59'319.95 | |
| 5032.01 | Umlegung Leitung Bernstrasse | 29'196.30 | | | | 59'319.95 | |
| 5032.01 | Erschliessung Grünegg | 129'990.70 | | | | | |

11.5 Investitionsrechnung nach Sachgruppen

| | | Rechnung 2019 | | Budget 2019 | | Rechnung 2018 | |
|-----------------------------|--|---------------------|-----------|---------------------|-----------|---------------------|-----------|
| | | Ausgaben | Einnahmen | Ausgaben | Einnahmen | Ausgaben | Einnahmen |
| INVESTITIONSRECHNUNG | | 3'379'735.40 | | 7'005'000.00 | | 7'798'222.35 | |
| Investitionsausgaben | | 3'379'735.40 | | 7'005'000.00 | | 7'798'222.35 | |
| 50 | Sachanlagen | 3'379'735.40 | | 7'005'000.00 | | 7'798'222.35 | |
| 5010 | Strassen / Verkehrswege | 756'306.85 | | 1'735'000.00 | | 627'563.95 | |
| 5030 | Übrige Tiefbauten allgemein | | | 355'000.00 | | 132'250.00 | |
| 5031 | Tiefbauten Wasserversorgung | 459'038.85 | | 1'730'000.00 | | 431'335.15 | |
| 5032 | Tiefbauten Abwasserbeseitigung | 159'187.00 | | 575'000.00 | | 59'319.95 | |
| 5040 | Hochbauten | 1'723'500.30 | | 2'190'000.00 | | 6'385'428.85 | |
| 5060 | Mobilien | 199'409.05 | | 320'000.00 | | 162'324.45 | |
| 5090 | Übrige Sachanlagen | 82'293.35 | | 100'000.00 | | | |
| 52 | Immaterielle Anlagen | 19'970.00 | | | | 32'059.70 | |
| 5290 | Übrige immaterielle Anlagen | 19'970.00 | | | | 32'059.70 | |
| 55 | Beteiligungen und Grundkapitalien | 330'000.00 | | | | | |
| 5550 | Beteiligungen an privaten Unternehmungen | 330'000.00 | | | | | |